①参加日 ②保護者のサインまたは押印 ③お迎えに来る時間等を記入し、参加初日に子ども教室に持ってきてください。連絡カードの冊子は初日に渡します。

知多市放課後子ども総合プラン　～すこやかスクール～

「放課後子ども教室」

連絡カード（初回参加用）

小学校　　年　　組

なまえ

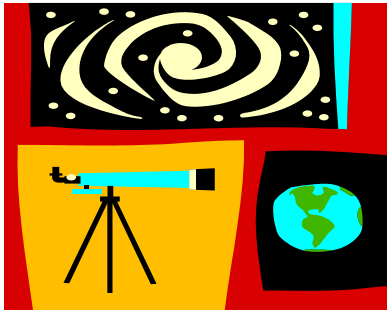

この連絡カードは、保護者と「放課後子ども教室」との間の連絡カードです。

お子さんが子ども教室に参加する場合は、必ずこのカードを受付に提出してください。提出がない場合は、参加できません。

実施期間及び日時

平日：月曜日から金曜日の放課後から午後 5 時まで（土・日曜日、祝日、夏・冬・春休みなど学校休業日、引渡訓練日などを除く）

お帰りは必ず保護者のお迎えをお願いします。お迎えがない場合は、参加できません。

月・日	保護者からの連絡事項等	保護者印かサイン	指導員確認印
例 6/1	○○が、○時に迎えに行きます。	㊞	確認印
例 12/2	祖母（児童との続柄）の○○が午後４時４５分に迎えに行きます。	㊞	確認印

←　保護者記入欄　→　←指導員→