

2021(令和3年)

4

No.1342

広報ちた



凜とした姿で

春のさえぎり



85歳以上の方に 新型コロナウイルスワクチン接種券を発送します

問合せ 健康推進課（保健センター内） ☎0562-541300

85歳以上の方へ、4月9日（金）から新型コロナウイルスワクチンの接種券を発送します。

今後、国の示す優先順位とワクチンの供給量に応じて、段階的に接種券を発送していきます。

ワクチン接種について

知多市には4月26日の週にワクチンが1箱（約500人分）配送されます。

そのため、5月上旬から保健センターでワクチンの「集団接種」を実施する予定です。

それ以降の「集団接種」

や各医療機関で行う「個別接種」については、ワクチン供給の状況を見て行います。詳しくは、市ホームページをご覧ください。



▲市ホームページ

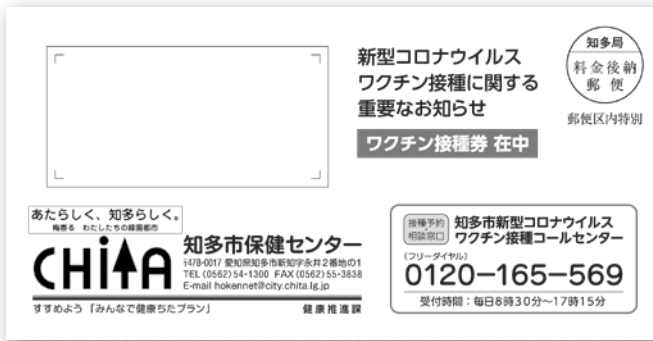

▲接種券を送付する封筒（イメージ）



▲接種券（イメージ）

ワクチン接種には予約が必要です

接種券が届いた方は、次の方法で予約をお願いします。

※接種券は接種当日にも必要となりますので大切に保管してください。

接種費用 無料

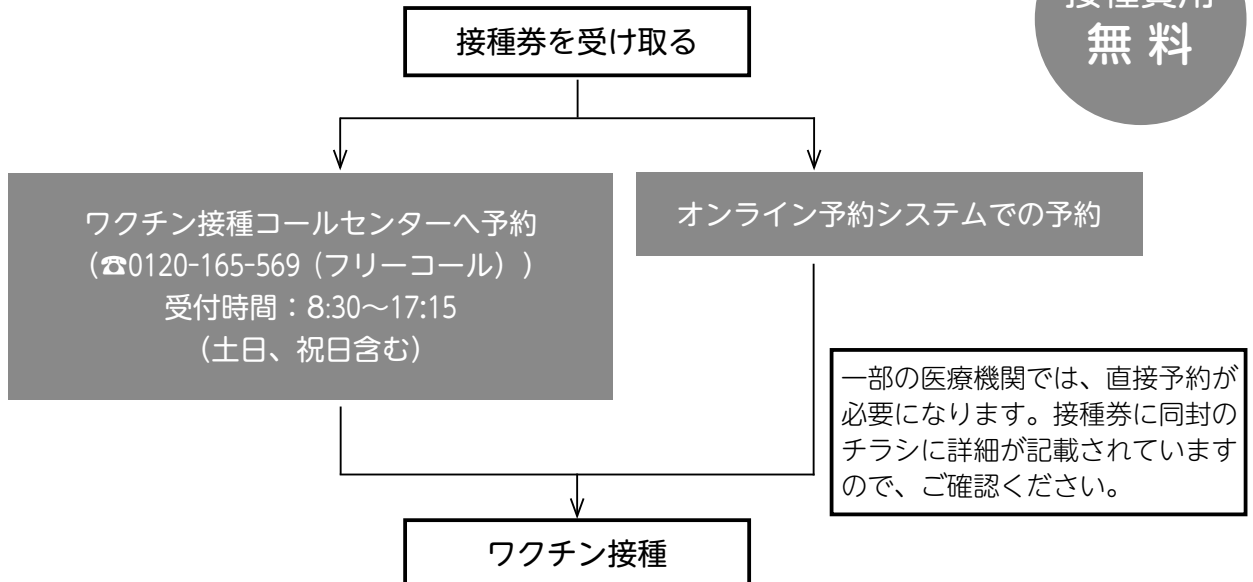

3年度施政方針（抜粋）

「未来につなぐ明るく元気なまち」の実現へ



知多市長
みやじま としお男
宮島 としお男

んでまいります。

この計画の下、政策間の連携を強化し、理想の未来の実現に取り組んでまいります。その底流を貫く理念として、「市民協働」があります。今後とも、お互いに十分議論し、相互理解を深め、積極的に連携し、市民協働によるまちづくりの実践を進めていきたいと考えております。

合い、第6次知多市総合計画をとりまとめました。

「まちづくりは人づくり」として、地域全体で支える子育て、地域の絆、生き生きとした地域活動の推進、そしてSDGsの理念である、誰ひとり取り残さない、持続可能で多様性と包摂性のある社会づくりの実現を本市のまちづくりの基本に据えました。「あたらしく、知多らしく。」を合言葉とし、新しいまちづくりに臨

私が市民の皆様からご信任をいただき、平成29年10月に2期目の市政運営を担わせていただいていたから、早いもので3年余りの歳月が流れました。2期目にあたり、私は「未来につなぐ明るく元気なまちへ！」をスローガンとし、まちづくりの5つの柱を掲げ、これを基本政策として、市政の舵取りを進めてまいりました。昨年度には、市民の皆様と共に知多市の未来を語り

世界中で猛威をふるう新型コロナウイルス感染症は、一向に収束の気配が見えてきません。感染症対策として、大いに期待されているのが、ワクチンの接種です。本市でも全庁的に取り組むため、15人のプロジェクトチームを設置し、健康推進課に6人の専任チーム員を配置して、円滑かつ安全な接種が可能となるよう全力を尽くしてまいります。

本市の3年度予算における歳入状況は、新型コロナウイルス感染症の影響による雇用・所得環境の悪化を見込み、市民税が約3億7000万円の減額、固定資産税は土地・家屋の評価替えや、事業収入が減少している中小企業者に対する軽減措置などにより約2億6000万円の減額とし、市税全体では約6億円の大幅な減としております。

こうした厳しい歳入状況に加え、経済活動の縮小に伴う雇用状況の悪化などによる社会保障関係経費の増加も見込まれ、本市の財政状況は、これまでになく厳しい状況に陥ることが想定されます。こうしたことから、財源確保と財務体質の改善を図るため「知多市緊急財政改善プラン」を作成し、3年度から5年度まで



▲全文は、ホームページでもご覧いただけます。

の3カ年で効果額15億円を目指して、歳入確保・歳出削減の両面から改革に取り組むことといたしました。具体的には、私は10%、両副市長と教育長は5%の給与の減額を、また、市職員の間末勤勉手当の10%、管理職手当の10%の減額を行い、年間約1億円余りの人件費の削減を図ってまいります。その他、民営化・委託化の推進、補助金などの見直し、市有財産の売却など、財政状況の改善に果敢に取り組んでまいります。

コロナ禍という非常に厳しい状況ではありますが、一歩一歩確実に歩を進めていくという強い気持ちを持って、「未来につなぐ明るく元気なまち」の実現に向けて、職員一丸となって努力する所存です。

3年度当初予算 総額 434 億 10 万円 (前年度比 +2.1%)

□一般会計 284 億 400 万円 (前年度比 +1.1%)

□特別会計 91 億 8520 万円

(前年度比 -0.9%)

国民健康保険事業 78 億 4330 万円

後期高齢者医療事業 13 億 4190 万円

□企業会計 58 億 1090 万円

(前年度比 +12.8%)

水道事業 18 億 6120 万円

下水道事業 39 億 4970 万円

3年度に実施する主な事業を紹介します

問合せ 財政課

☆は新規事業 ○は拡大・拡充事業

生活環境

☆自転車乗車用ヘルメット購入補助事業 83 万円

自転車乗車用ヘルメットの購入補助制度を創設します。

☆合葬式墓地整備事業 4500 万円

知多墓園に合葬式墓地を整備します。

○西知多クリーンセンター整備事業 2 億 1077 万円

6年度の施設稼働に向け、東海市と共同して、西知多クリーンセンターの建設工事を進めます。

☆はしご自動車の購入 2 億円

はしご自動車の老朽化に伴い、車両を更新します。



▲合葬式墓地のイメージ

健康福祉

☆高齢者の就労的活動支援事業 800 万円

就労的活動支援コーディネーターを配置し、高齢者の社会参加を促進します。

☆民間保育所整備事業 1 億 5000 万円

待機児童対策として、民間事業者が東部地区に建てる保育所の建設費用を補助します。

○新型コロナウイルスワクチン接種事業 3 億 1880 万円

新型コロナウイルスワクチンの接種を実施します。



▲市内のサロン活動の様子

産業経済

緊急経済対策融資保証料補助事業 360 万円

景気の悪化に影響を受けた市内中小企業者の緊急的な資金繰りを支援します。

知多大興寺（2期）地区内陸用地造成事業 850 万円

企業誘致により産業の活性化を図るため、開発に関連し必要となる排水施設などの整備を行います。

都市基盤

朝倉駅周辺整備事業 2億4185万円

駅前ロータリーの改良工事を行います。

☆佐布里池水面活用事業 500万円

佐布里池の水面を活用したカヌー体験イベントを実施します。



▲カヌー体験のイメージ

教育文化

☆特別支援教育等サポート事業 529万円

特別支援教育指導員、スクールソーシャルワーカーなどによる専門家チームを結成し、児童生徒の支援を行います。

ちた梅子マラソン 1450万円

市民の健康増進と地域の活性化のため、マラソン大会を開催します。



▲マラソン大会のイメージ

その他

☆地域担当職員制度 264万円

地域と市のパイプ役として、それぞれの地域を担当する地域担当職員を任命し、各コミュニティに派遣します。

市制施行50周年記念式典 973万円

50周年を市民とともに祝いする機会として、記念式典を開催します。

3年度広域連合・厚生組合の予算

知多北部広域連合

知多市、東海市、大府市、東浦町で構成 問合せ：同連合総務課（☎ 052-689-1651）

会計名称	歳入・歳出
一般会計	37億920万円
介護保険事業特別会計	236億6655万円

※知多市の負担金は9億4682万5000円

西知多医療厚生組合

知多市と東海市で構成 問合せ：同組合総務課（☎ 0562-32-1597）

会計名称	歳入・歳出
一般会計	29億2394万6000円
し尿処理事業特別会計	1億9306万円
ごみ処理事業特別会計	15億4995万円
健康増進施設事業特別会計	8720万6000円
看護専門学校事業特別会計	1億6261万7000円

病院事業会計	収益的収入	142億1447万円
	収益的支出	142億7941万円
	資本的収入	23億6342万円
	資本的支出	28億1467万円

※知多市の負担金は11億6601万2478円



4月からはじまる計画を紹介

※いずれの計画も、市ホームページで閲覧できます。

総務部・企画部

知多市緊急財政改善プラン

- ▶ 持続可能な行財政運営を確立し、新型コロナウイルス感染症の影響に対応する財源確保と財務体質の改善を図るもの
- ▶ 歳入確保と、事務事業の見直しや人件費の抑制などによる歳出削減の取り組みで15億円の効果額の確保を目指す

問合せ 財政課・企画情報課

健康文化部

知多市生涯学習まちづくり推進計画

- ▶ 生涯にわたって、いつでも、どこでも、だれでも、主体的に楽しく学習でき、学習を通じて人と人とが繋がることができる仕組みを構築していくためのもの
- ▶ 3つの基本目標＝①学びの第一歩を踏み出せるきっかけづくり②学びを継続しやすい環境づくり③学びを活用できる仕組みづくり ▶ 6の基本施策 ▶ 12の推進項目 ▶ 48の具体的な取り組み

知多市子ども読書活動推進計画

- ▶ 学校、家庭、地域および図書館が相互に連携を一層強化し、子どもたちが自主的に読書をする習慣を身に付け、本との出会いを通して知識を深め、豊かな感性を磨いていくことができるよう推進するもの
- ▶ 計画の3つの柱＝①読書に親しむ機会の提供と充実②読書環境の整備と充実③子どもの読書活動推進支援の充実と具体的な取り組み

問合せ 生涯学習課

第2次知多市スポーツ推進計画

- ▶ 市民一人ひとりが、いつでも、だれでも、どこでも、スポーツを楽しみ、いつまでも健康に暮らせるまちづくりを推進するもの
- ▶ 3つの基本目標＝①地域での健康づくり②スポーツを楽しむ機会の提供③スポーツ施設の充実
- ▶ 7の基本施策 ▶ 24の具体的な取り組み

問合せ 生涯スポーツ課

福祉部

第4次知多市地域福祉計画

- ▶ すべての市民が住み慣れた地域で共に支え合い、安心して暮らせるよう、まちづくりを進めるもの
- ▶ 3つの基本方針①連携と協働の仕組みづくり②必要な支援を受けられる環境づくり③誰もが参加できる活動の場づくり
- ▶ 10の基本施策

第4次知多市障がい者計画

- ▶ すべての市民が住み慣れた地域でできる限り自立し、いきいきと輝いてくらせるまちを目指すもの
- ▶ 8つの基本目標

第6期知多市障がい福祉計画

- ▶ 障害福祉サービスや相談支援、障がい児支援の利用量を見込み、提供体制の確保を図るもの
- ▶ 6つの数値目標

問合せ 福祉課

第8次知多市高齢者保健福祉計画

- ▶ 高齢者が住み慣れた地域でいきいきと暮らせるまちづくりを進めるもの
- ▶ 3つの基本目標＝①共に支え合う地域づくりの推進②健康づくり・介護予防の推進③高齢者の積極的な社会参加
- ▶ 9つの基本施策

知多市訪問看護ステーション経営戦略

- ▶ 地域の在宅医療・介護の受け皿である市訪問看護ステーションが、収支バランスのとれた健全な事業を継続するためのもの
- ▶ 継続的な訪問看護ができるよう、収支均衡を目標とし、民間事業所と調和を保ちながら、健全で自立した経営に取り組む

問合せ 長寿課

子ども未来部

知多市男女共同参画行動計画

- ▶ 「だれもが『自分らしく』生きられる知多市」の実現をめざし、男女共同参画の推進に関する施策を推進するもの
- ▶ 3つの基本目標＝①認め合う意識づくり②活かし合う環境づくり③描き合うまちづくり
- ▶ 9の基本施策 ▶ 20の具体的な取り組み

問合せ 子ども若者支援課

都市整備部

知多市都市計画マスタープラン

- ▶ 都市構造の将来ビジョンをはじめ、都市づくりの方針を明らかにし、総合的な指針となるもの
- ▶ 都市づくりの目標を①都市構造②市民生活③産業・交流④都市環境⑤都市運営の項目ごとに策定

知多市立地適正化計画

- ▶ 急速な人口減少・少子高齢化が予測される社会的背景を踏まえ、コンパクトな都市構造の形成に取り組むために策定するもの
- ▶ 居住誘導区域と都市機能誘導区域を定める
- ▶ 都市機能誘導区域内において立地すべき都市機能増進施設を定める

問合せ 都市計画課

環境経済部

第2次知多市観光振興計画

- ▶ 「住んでよし、訪れてよし」の観光地域づくりを推進し、交流人口・関係人口の拡大や地域経済の活性化を図るもの
- ▶ 4つの基本方針＝①知多市らしさの魅力の創造②データの活用による戦略的マーケティング③新しい生活様式に沿った観光まちづくり④観光プロモーションの強化

問合せ 商工振興課

知多市新水道ビジョン

- ▶ 水道事業を取り巻く環境の変化や新たな課題に対応するため、将来を見据え、水道事業の目指すべき姿を描くもの
- ▶ 3つの基本方針＝①力強い水道②確かな水道③信頼される水道 ▶ 21の具体的な施策

問合せ 水道課

第3次知多市環境基本計画

- ▶ 持続可能な社会の実現を目指すもの
- ▶ 5つの基本目標＝①学びと協働で、よりよい環境をつなぐまち②地球温暖化対策に向き合い、実践するまち③資源を節約し、循環利用するまち④人と自然が共生し、生物多様性が保全されるまち⑤安全・安心・快適に暮らせるまち

問合せ 環境政策課

教育部

知多市教育大綱

- ▶ 「ひとを育み 未来につなぐ知多の教育」を基本指針とした教育行政に取り組むもの
- ▶ 5つの基本方針＝①子育てしやすい地域づくりの推進②次代の担い手を育む教育環境づくりの推進③学びを楽しむまちづくりの推進④災害に強く、安全に暮らすことができるまちづくりの推進⑤生涯を通じた健康づくりの推進

問合せ 学校教育課

4月から各課の業務が一部変わります

問合せ 総務課、企画情報課

課

組織改編に伴い、各課の業務内容が変わります。変更となる課の主な業務内容は次のとおりです。

・ 防災危機管理課

防災、危機管理、国民保護、交通安全、地域安全

・ 市民協働課

コミュニケーション、駐在員、公共交通、市民活動、多文化共生

・ 子ども若者支援課

子育て・若者支援、放課後対策、ひとり親家庭支援、障がい児支援、男女共同参画、児童・青少年健全育成、家庭児童相談

・ 都市計画課

都市計画、土地区画整理、駅周辺整備、朝倉駅前駐車場、市営自転車駐車場、市営住宅、屋外広告物、建築確認、開発許可、宅造許可

・ 環境政策課

環境政策

・ 商工振興課

商工振興

・ 環境経済部

環境経済

・ 子ども未来部

子ども未来

・ 総務課

総務

・ 企画情報課

企画情報

・ 総務課

総務

課の隣へ移動しました。



佐布里緑と花のふれあい公園 春のフェスティバル

4月24日(土)・25日(日) 問合せ 佐布里緑と花のふれあい公園「梅の館」
 ※屋外ステージは行いません 電話 0562-54-2911

楽しいイベント盛りだくさん		おいしい食べ物盛りだくさん	
<p>折り紙飛行機教室 12:00~15:00 参加費 200円 定員 8人/回 (1日10回開催)</p> <p>ドローン体験教室とドローン販売 10:00~15:00</p> <p>トイドローン体験会 10:00~15:00</p> <p>紙飛行機の無料配布 10:00から ※両日とも先着50人に紙飛行機を無料配布します。</p> <p>ストラックアウト 10:00~15:00 参加費 100円</p> <p>アンドリュー先生のとんとう虫紙飛行機教室 4月24日(土)の10:00~12:00 参加費100円 定員20人</p>		<p>レストラン梅の館・売店 9:00~16:00 モーニングサービス、ランチ、喫茶メニュー、梅ドッグ、ソフトクリームなど多数</p> <p>佐布里朝市 佐布里のとれたて新鮮野菜などの販売 7:30~14:00</p> <p>飲食物などの出店販売 9:00~15:00</p> <p>キッチンカー クレープ・たこ焼き・唐揚げなど</p>	
鑑賞温室では楽しいコンサート			
		オカリナコンサート 13:30~15:00 定員 30人	
いろいろな体験教室あります いずれも当日受付。小学生以下は保護者同伴			
クラフト	<p>10:00~15:00</p> <p>①押し花しおり 参加費 500円 無くなり次第終了</p> <p>②アロマワックスサシェ 参加費 1000円 定員 各日20人</p>	園芸	<p>10:00~12:00、13:30~15:30</p> <p>①春の寄せ植え 参加費 1000円 定員 各8人</p> <p>②多肉植物の寄せ植え 参加費 500円 定員 各8人</p>
工作	<p>10:00~12:00、13:00~15:00</p> <p>①どんぐりで作る「やじろべえ」 参加費 100円 定員 各15人</p> <p>②竹馬づくり 参加費 500円 定員 各15人</p>	味香房	<p>10:00~12:00、13:30~15:00</p> <p>①佐布里っ子玉子の玉せん 参加費 300円 定員 各30人</p> <p>②梅クレープ 参加費 300円 定員 各30人</p>



イロハモミジ

記念樹プレゼント

問合せ 緑と花の推進課



ウメ



ヤマモモ



ヒラドツツジ



ハナミズキ



シマトネリコ



ギンバイカ



クチナシ



キンモクセイ

対象 2年10月1日から4年3月31日までに、出生、入学、卒業、結婚、金婚、賀寿などを迎えた方、住宅を新築、購入した方、またその予定のある方など

配布樹種 1世帯当たり希望の苗木1本

申込み 4月5日(月)~9月30日(木)までに所定の申込書を同課へ。配布数は150本で、申し込み順

配布時期 11月下旬ごろにハジカミほ場で渡します。

日程が決まり次第通知します。

その他 記念樹は市内の自己敷地内に植えてください。鉢植えでも可

申込書の配布 申込書は同課のほか、緑と花のふれあい公園梅の館、ベティさんの家旭公園、東部・岡田・旭の各まちづくりセンターで配布。市ホームページからもダウンロードできます。



剪定枝の持ち込み回収

ごみの減量と資源化を進めるため、家庭から発生する剪定枝の持ち込み回収を無料で行っていきます。

回収内容 各家庭の木を各家庭の方が剪定したもので、直径10cm、長さ100cmまでの剪定枝で、1日につき、軽トラック1台分相当（45ℓのごみ袋20袋程度）まで。草・竹・農作物などは対象外※持ち込む際は、必ず係員に声をかけ、使用した袋や紐は必ず持ち帰ってください。



▲回収用コンテナ

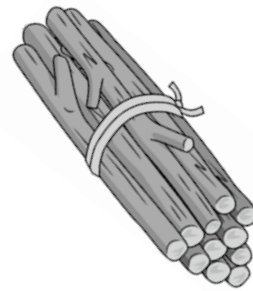

回収場所 リサイクルプラザ

受入時間 平日 9時～16時（正午～13時を除く）。土日（祝日を含む） 11時～11時30分。年末年始を除く

問合せ リサイクルプラザ
☎0562-551030

その他 清掃センターでは、無料回収を行いません。同センターで処理できる直径15cm、長さ180cmまでのものは、ごみとして有料での受け入れとなります。



勤労文化会館 飲食施設出店者募集

利用者へのサービス向上のため、勤労文化会館内のレストランススペースにおける飲食施設出店者を募集します。

募集要項の配布 4月5日（月）から同課で配布。市ホームページからもダウンロードできます。

現地説明会 4月28日（水）午後2時から

応募期間 5月26日（水）～

6月8日（火）の平日午前8時30分～午後5時に同課で受け付け。現地説明会に参加した方だけが応募できます。

問合せ 生涯学習課



収蔵品展 端午の節句

五月人形展

大正・昭和時代の座敷飾りや段飾り、土人形などの五月人形を展示します。また屋外に立てられた五月幟こがのぼりもあわせて紹介します。

期間 4月17日（土）～5月16日（日）の午前9時～午後5時。入館は午後4時30分まで

場所 歴史民俗博物館 **観覧料** 無料

休館日 4月19日（月）、26日（月）、5月6日（木）、10日（月）

問合せ 同館（☎0562-33-1571）

〇病気を退治する神様「鍾馗」

鍾馗しゅうきとは、中国の故事に由来する神様です。「唐の皇帝が病に倒れた際に、夢の中に現れ鬼を退治したところ、皇帝の病が回復した」という言い伝えから、疫病を払う神様と信じられています。日本でも、魔除けや学業成就の効果があるとされ、端午の節句に立てる幟に描かれたり、瓦製の人形が家の屋根に飾られたりしています。



▲昭和20年代の鍾馗のぼり



国民健康保険

未加入の方は手続きを

問合せ 届け出は保険医療課、国民健康保険税は税務課

医療保険は全員加入

市内に住所がある方は、必ず国民健康保険に加入しなければなりません。

ただし、職場の医療保険（健康保険や共済組合など）に加入している方とその方に扶養されている方、後期高齢者医療制度に加入している方、生活保護を受けている方を除きます。

異動のあった日から必ず14日以内に届け出をお願いします



届け出の際には、世帯主と加入者のマイナンバーが確認できるものと、来庁者の本人確認書類（マイナンバーカード、運転免許証など顔写真が付いたもの）を持参してください。加入の届け出が遅れても、保険税は加入月までさかのぼって納めなければなりません。

	こんなとき	必要なもの
国保に入る場合	転入してきた	-
	職場などの健康保険をやめた（退職した、扶養から外れた）	・ 職場などの健康保険をやめた証明書 ・ 20歳～60歳の方は年金手帳
	子どもが生まれた	家族の保険証
国保をやめる場合	転出する	保険証
	職場などの健康保険に入った（就職した、扶養に入った）	国民健康保険と、職場の健康保険の両方の保険証
	死亡した	・ 保険証、喪主の方の振込口座が分かるもの ・ 葬祭を行ったことを証明する書類（会葬礼状など）
その他	・ 住所、氏名、世帯主などの変更 ・ 世帯の分離や合併をした	保険証
	保険証の紛失や汚損	汚したり破ったりしたときは、その保険証



国民健康保険税の納付

国民健康保険税が年金天引きの方は、4・6・8月

も今年2月と同額の国保税を天引き（仮徴収）します。ただし、3年度中に75歳になる方を除きます。
年金天引き以外の方の国保税の納期は7月～翌年2月の年8回です。必ず納期限までに納めてください。

国民年金 加入手続きと保険料の納付

問合せ 保険医療課

加入手続き

会社などを60歳未満で退職した方と扶養されていた配偶者の方は、2週間以内に国民年金加入の届け出をして、国民年金保険料を納めてください。

・ 付加保険料 月額400円

保険料の免除制度

退職した方、新型コロナウイルス感染症の影響で所得が大きく減った方などで、保険料の納付が困難な場合は、保険料免除、または納付猶予の申請をしてください。承認されると保険料の納付が免除・猶予されます。届け出には年金手帳、またはマイナンバー、雇用保険被保険者離職票、収入が減った月の明細が分かるものなどと、印鑑が必要です。

保険料の額

保険料は、年齢・所得などに関係なく全国一律です。
・ 3年度定額保険料 月額1万6610円



ご利用ください！ 高齢者福祉サービス

問合せ 長寿課

	サービス名、内容	対 象
移動支援	リフト付タクシー：年間36枚以内の利用券を交付	▶要介護3以上の認定を受け、常時寝たきり、または車いすを使用し、リフト付タクシーを利用する必要がある方
	福祉タクシー：年間24枚以内の基本料金助成利用券を交付	▶満65歳以上で要介護・要支援の認定を受けた方
食事支援	食事サービス：業者が食事を届け、安否も確認。市助成額（1日1食）市民税非課税者380円、市民税課税者280円（助成金額との差額を自己負担）	▶ひとり暮らしの高齢者(※)で要介護・要支援認定を受けた方 ▶高齢者世帯(※)で要介護・要支援認定を受けた方 ▶安否確認を必要とし、買い物・食事作りが困難な方（一時的な利用は対象外）
改修支援	住宅改修費：手すりの取り付け、段差の解消など。市民税課税世帯10万円以内、非課税世帯40万円以内。10月1日以降の申請は、市民税非課税世帯だけ10万円以内を助成	▶要介護、または要支援認定を受けた方 ▶介護保険を利用して住宅の改修工事をする方
緊急・災害支援、安否確認	緊急通報装置：ボタンを押すと、あらかじめ登録した通報先（消防署を含む）に緊急連絡が入る装置を設置。自己負担：自動転送型は無料、センター受信型は902円/月	▶日常生活で健康などに不安のあるひとり暮らしの高齢者(※) ▶75歳以上の高齢者と重度の障がいがある方で構成される世帯など
	家具等転倒防止対策：家具に転倒防止用器具を3個以内取り付け	▶ひとり暮らしの高齢者(※) ▶高齢者世帯(※) ▶75歳以上の高齢者と重度の障がいがある方で構成される世帯など
	安心ポット：自宅で倒れた場合などに迅速な対応ができるように緊急連絡先や主治医などを記入した用紙を入れたケース。冷蔵庫で保管	▶ひとり暮らしの高齢者(※) ▶75歳以上の高齢者と情報伝達に支障がある方で構成される世帯 ▶重度障がい者など
	防災ラジオ無料貸与：災害時の情報収集や迅速な避難行動を支援するためのラジオを無料貸与	▶ひとり暮らしの高齢者(※) ▶75歳以上の高齢者と重度の障がいがある方で構成される世帯など
	友愛訪問：老人クラブの訪問員が、安否確認と生きがいを持てる暮らしづくりのために月1回訪問	▶ひとり暮らしの高齢者(※)
認知症支援	認知症高齢者等家族支援サービス：位置情報を探索するGPS端末の貸出。自己負担540円/月	▶行方不明になる恐れがある認知症の高齢者の方などを自宅で介護している家族
	認知症高齢者等あんしんネットワーク：行方不明時の情報提供、捜索依頼を行う。あんしん見守り賠償責任保険の加入。あんしん見守りシールの配付	▶行方不明になる恐れがある認知症の高齢者の方など ※事前に市に登録が必要
市民税非課税の方だけ	要介護高齢者福祉手当：月額6000円を支給	▶要介護4以上の認定を受けた方
	理髪サービス：年間6枚以内の利用券を交付。理髪業者が自宅を訪問。自己負担1回1000円	▶要介護3に認定の方の一部と、要介護4以上の認定を受けた方
	寝具クリーニングサービス：寝具を回収して水洗い、乾燥させる。偶数月（年6回）に実施	▶自宅で介護を受けている方
	福祉電話：緊急時の連絡手段として電話を設置し、基本料金を助成	▶電話を持っていないひとり暮らしの高齢者(※)など ▶緊急時の連絡手段がない方
	家族介護用品購入券：介護用品（紙オムツ、尿取りパットなど）購入券。年間7万5000円まで	▶要介護4以上の認定を受けた方 ▶自宅で介護している家族 ▶市民税非課税世帯

市高齢者相談支援センター（知多包括支援センター） ☎0562-54-1211

サービスの利用に関する情報提供や手続きの調整を行います。窓口まで来られない場合は、自宅を訪問します。

※ひとり暮らしの高齢者、高齢者世帯とは、民生委員が行う生活状況調査で、ひとり暮らし高齢者、または高齢者世帯として市に登録された方のこと。対象は75歳以上の方と、65歳以上で要支援・要介護の認定を受けている方



3年度 固定資産税・都市計画税

固定資産税の評価替えを
実施

納税通知書と
課税明細書を送付

土地・家屋の評価額（取得額ではありません）は、地価や物価の変動や地域形態の変化を考慮し、3年に1度見直しを行っています。

3年度の固定資産税・都市計画税の納税通知書と、土地・家屋の課税内容を記載した課税明細書を4月中旬に送付します。

基本となる税額の計算方法

- 固定資産税…毎年1月1日現在の土地、家屋、償却資産の所有者が、その資産のある市町村に、その資産価値に応じて納める税です。
- 都市計画税…都市計画事業、または土地区画整理事業に要する費用に充てる目的税です。市街化区域内にある土地・家屋の所有者が納める税です。

▶税額の算出方法

固定資産税額 = 課税標準額 × 税率(1.4%) - 減額税額
 都市計画税額 = 課税標準額 × 税率(0.3%) - 減額税額

※課税標準額=評価額。ただし、特例措置などが適用される場合は、評価額より低くなります。

※同一人の所有する市内にある固定資産の課税標準額の合計が、それぞれ土地30万円、家屋20万円、償却資産150万円に満たない場合は課税しません。

表1 土地の課税標準の特例率

区 分		固定資産税 特例率	都市計画税 特例率
住宅用地	小規模住宅用地 (200㎡以下の部分)	1 / 6	1 / 3
	一般住宅用地 (200㎡を超える部分)	1 / 3	2 / 3
特定市街化区域農地		1 / 3	2 / 3

○土地の課税標準額の特例
住宅用地と特定市街化区域農地は、その税負担を軽減する特例措置を設けています(表1)。
○宅地などの税負担の調整措置
宅地などの課税標準額は、評価替えによつ

表2 新築住宅の減額率

住宅部分の 床面積	減額対象	減額率
120㎡以下	全額	1 / 2
120㎡超	120㎡に 相当する額	



○新築住宅に対する減額措置
住宅を新築した場合に固定資産税額を一定期間減額しています(表2、3)。
て税負担が急増したり、地域や土地によってばらつきが大きいように、税負担を調整しています。

問合せ 税務課

表3 新築住宅の減額期間

減額期間		(注) 3年度から減額がなくなるもの	
下記以外の一般建築物	3年間	平成29年1月2日~30年1月1日新築分	
	認定長期優良住宅	5年間	平成27年1月2日~28年1月1日新築分
3階以上の中高層耐火建築物	5年間	平成27年1月2日~28年1月1日新築分	
	認定長期優良住宅	7年間	平成25年1月2日~26年1月1日新築分



ご利用ください

皆さんの安心安全を守るための補助制度

問合せ 防災危機管理課

4月5日(月)から申請を受け付けます。土日、祝日を除く。

※申し込み順で受け付けます。申請書類は同課で配布。市ホームページからもダウンロードできます。

※補助の詳細や手続き方法は必ず問い合わせてください。

※いずれも市税などの滞納がない市民の方が対象です。

自転車乗車用ヘルメット購入補助金

対象者

①H15.4/2～H27.4/1生まれの方②S32.4/1以前に生まれた方

※申請者は、①の場合は保護者の方、②の場合は本人に限る。

対象のヘルメット

4月以降に購入し、次の認証などを受けた新品のヘルメット

▷SGマーク JCFマーク CEマーク GSマーク CPSCマーク

補助金額

購入費用の2分の1以内で、上限2000円。ただし、1人1個だけ

申し込み

4年3月4日(金)まで受け付け

※補助金の一部は県自転車乗車用ヘルメット着用促進事業費補助金を活用しています。

ヘルメット購入補助は、今年度から新しくはじまった制度だよ



高齢者安全運転支援装置設置事業補助金

アクセルペダルとブレーキペダルの踏み間違いによる交通事故を抑止するための補助金です。

対象者

次の要件を満たす方

▽S32.4/1以前の生まれ

▽有効な運転免許証を持っている

▽自動車検査証の「使用者の氏名又は名称」に記載されている氏名と同一

対象自動車

自動車検査証の「自家用・事業用の別」欄に「自家用」と記載されているもの

対象装置

国土交通省の性能認定を受けた後付けのペダル踏み間違い急発進等抑制装置で4月以降に取り付けたもの

補助金額

安全運転支援装置の購入と取り付けに係る費用の5分の4以内。上限は障害物検知機能付きの場合3万2000円、障害物検知機能なしの場合1万6000円

申し込み

4年3月4日(金)まで受け付け

※補助金の一部は県高齢者安全運転支援装置設置促進事業費補助金を活用しています。

家庭用防犯カメラ設置事業補助金

対象者

世帯の世帯主

対象のカメラ

次の要件を満たすもの

▽絶えず撮影し、記録できるもの

▽4年3月18日(金)までに設置事業を完了できるもの

▽市からの交付決定以降に購入し、設置したもの

補助金額

屋外防犯カメラの購入、設置などに係る費用の2分の1以内で上限5万円。ただし、1世帯1台だけ



西知多医療厚生組合 西知多クリーンセンター 建設だより(第1回)

西知多医療厚生組合では、知多市及び東海市の清掃センターを統合する新しいごみ処理施設「西知多クリーンセンター」を令和6年度に稼働するため、設計・建設準備を進めています。入札手続において事業者から提出された提案書及びこれまでの基本設計・実施設計協議を踏まえてまとめた内容についてお知らせします。

なお、今後、設計協議を進める中で、変更となる可能性があります。

●施設概要

建設場所：知多市北浜町11番地の4及び11番地の18（知多市清掃センター敷地内）
 建築物：工場棟 地上4階建て 高さ34m 煙突高さ59m
 施設規模：ごみ焼却施設 全連続燃焼式ストーカ炉 185t/日（92.5t/日×2炉）
 発電能力 定格 約5,200kW（蒸気タービン発電機）
 粗大ごみ処理施設 破碎・機械選別 21t/日
 建設事業費：167億5,850万円（税込）

●基本方針

循環型社会の形成の推進を目指すとともに、市民が安心して暮らすことのできるまちとするため、環境の保全に配慮し、ごみの安全・安定的な処理が可能な施設とします。

●基本コンセプト

①長期間にわたる安全・安定的なごみ処理が可能で、経費を低減できる施設

<50年の技術改善を積み重ねた信頼のプラントシステム>

ごみ焼却施設フロー

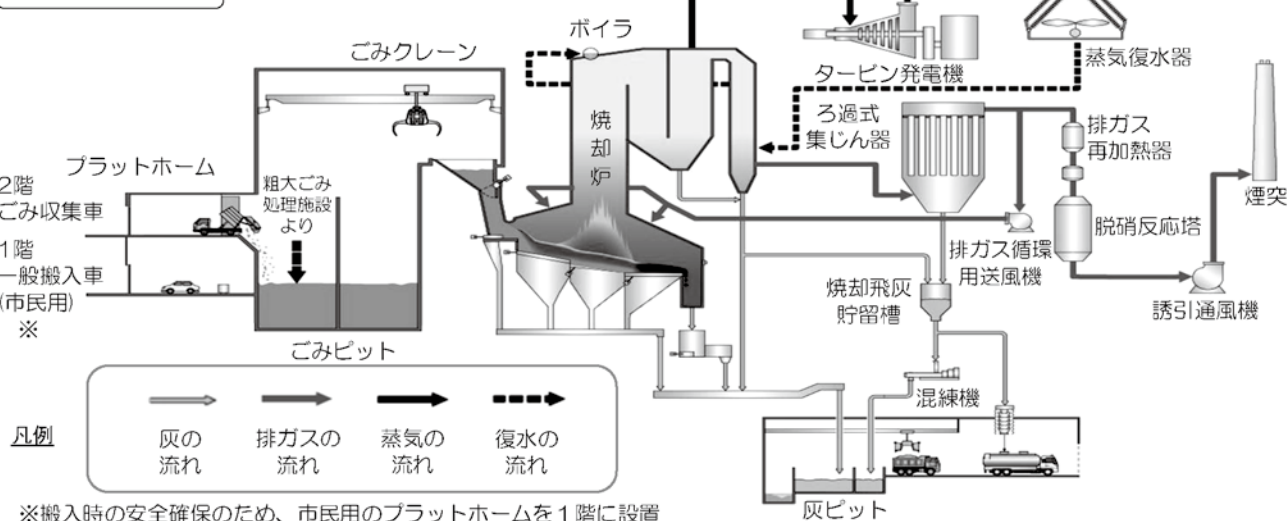

焼却炉………炉内に投入された可燃ごみは、階段式の燃焼装置（ストーカ）にて、乾燥・燃焼されます。

ボイラ・蒸気タービン発電機……ごみの焼却により発生する燃焼ガスから熱を回収し、蒸気を発生させ、発電を行います。発電した電気は施設内で利用し、余剰分は売電します。後段の排ガス処理設備に適した温度までガスを冷却する役割もあります。

ろ過式集じん器…排ガス中のダスト（細かな灰）を除去します。また、薬剤（消石灰・活性炭）を用いて、酸性ガスを除去します。捕集された飛灰は、混練機にて薬剤処理されます。

②災害時にごみ処理を継続して実施できる施設

<地震・液状化・高潮に対し、防災性能を強化>

地震・液状化 建築物・プラント機器に対して適切な耐震設計やランプウェイ等の沈下防止対策を実施

高潮 工場棟1階の床は浸水想定高さを超える高さに設定し、出入口に防水扉又は止水板を設置

③ごみの焼却により発生するエネルギーを効率良く回収できる施設

<高効率発電システムの導入>

- 1** 高性能ストーカ炉
- 2** 低温エコマイザ
- 3** 低温触媒 + 現場再生
- 4** 熱のカスケード利用
- 5** 高温高压ボイラ
- 6** 高真空復水器

ごみのエネルギーを蒸気として最大限回収

プロセス蒸気を減らし、発電用蒸気を最大化

蒸気タービン入口・出口のエネルギー差を最大化

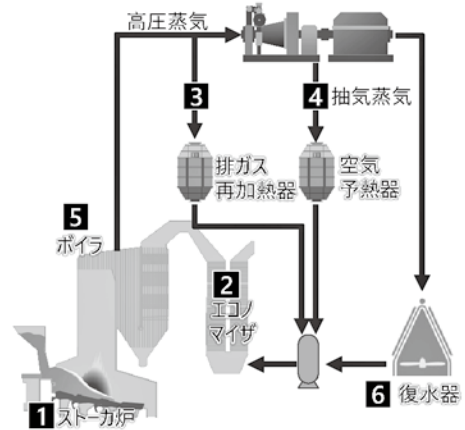

④周辺の自然環境や生活環境に配慮した施設

<グリーンベルト全域の保全方針に沿った緑地とし、生態系ネットワークを維持>

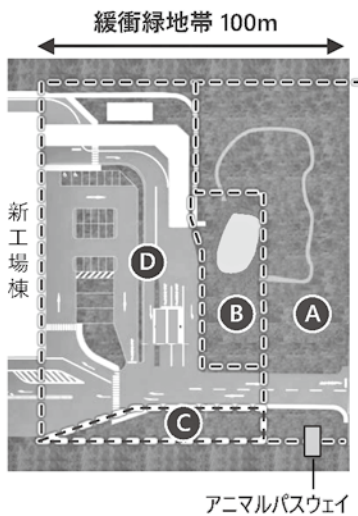

Aゾーン | 現状の緩衝緑地を維持

【イノチをつなぐ抜け道作戦】
・既存樹木の維持、散策路の整備、アニマルパスウェイの設置

Bゾーン | ビオトープ

【つなぎの水辺作戦】
・ビオトープの整備、散策路の整備

Cゾーン | 苗木を植樹

【20年の森】
・苗木の植樹、市民参加型の植樹イベント開催

Dゾーン | 緑化駐車場

【生態系への配慮】
・緑化駐車場、芝張り・低木（在来種に影響のない樹種を採用）

⑤環境学習の場として活用できる施設

<一人ひとりの体験を重視した、3Rを深く理解できる環境学習>

基本的な
方向性

ごみ処理施設の
役割・仕組みを学ぶ

ごみ処理施設における
環境配慮を学ぶ

ごみ処理全体
(収集～最終処分)を学ぶ

環境学習の
一例

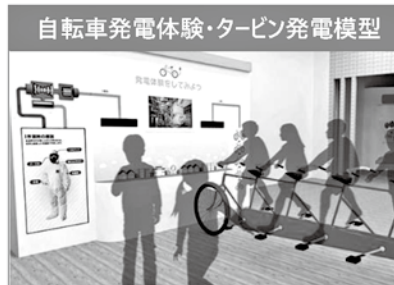

問い合わせ先

西知多医療厚生組合建設課
〒478-0006 知多市三反田3丁目1-2
(衛生センター内)
電話 0562-32-1597 (代表)
FAX 0562-33-7207
ホームページ
<http://www.nishichita-aichi.or.jp/>

●工事スケジュール

	2年度	3年度	4年度	5年度	6年度
基本設計・実施設計 許認可	▽2年9月15日着工				
準備工事					
建築本体工事					6年3月末 新施設完成 (予定)
プラント工事					
試運転					供用開始

※掲載している検診、相談などは、新型コロナウイルス感染症の影響に伴い、中止する場合があります。

●5月の健康相談など 4/6(火)から予約受付。申し込み順(定員あり)

○妊産婦のための相談

・妊産婦歯科相談

歯科健診、相談、歯みがき指導、歯周病講話

日時 5/20(木) 受付 13:00~13:15

対象 妊娠7カ月以内、産後1年以内の方

・産前産後サポート相談

日時・場所 親子ひろば会場

月:子育て総合支援センター 火:青少年会館

水:亥新田公会堂 木:ベティさんの家旭公園体育館

金:ふれあいプラザ

受付 13:30~14:00 ※祝日、施設休館日除く

○虫歯予防教室

歯科健診、歯みがき指導、フッ素塗布

日時 5/27(木) 受付 13:15~14:15

対象 就学前の幼児

○歯と歯ぐきの健康教室

歯周病講話、歯科健診、相談、歯みがき指導

日時 5/20(木) 受付 13:30~13:45

○乳幼児育児相談

・保健センター会場

日時 5/19(水) 受付 9:30~10:30

・親子ひろば会場

月:子育て総合支援センター 火:亥新田公会堂

水:青少年会館

木:ふれあいプラザ

金:ベティさんの家旭公園体育館

受付 10:30~11:00 ※祝日、施設休館日除く

○離乳食講習会(後期)

日時 5/28(金)①9:30~10:30

②11:00~12:00

対象 2年10月生まれの乳児と保護者

○精神保健福祉士による心の健康相談

日時 5/10(月)14:00~16:00

●予防接種

生後2カ月頃(就学後は対象学年)に予診票綴などを送付。予診票のない方は保健センターへ

●がん検診

がん検診には、保健センターで行う集団がん検診と、医療機関などで行う個別がん検診があります(次ページ)。ご都合に合わせて受診してください。ただし同一のがん検診は、指定医療機関での個別がん検診を含め年度内に1回だけ

●6月の集団がん検診 4/6(火)から予約受け付け。申し込み順(定員あり)

		20歳以上女性			40歳以上の方		50歳以上男性
		乳がん※1		子宮 けいがん	胃がん	大腸がん	前立腺がん
		マンモ グラフィ	超音波※2				
受付 時間	1日(火)	9:00~11:00	—	—	8:45~11:00	8:45~11:00	10:15~11:00
	10日(木)	9:00~11:00				14:00~15:00	8:45~11:00
	17日(木)	13:15~15:00	9:30~11:00	13:15~15:00			
	25日(金)	—	9:00~11:00	9:30~11:00		8:45~11:00	
検診料		900円		700円	900円	300円	300円

※1 本年度から、視触診は廃止。年度内にマンモグラフィ、超音波どちらか1回だけ。妊娠中・授乳中の方、豊胸手術をされている方、断乳後1年未満の方は受診不可

※2 40歳以上の方は、過去の乳がん検診で不均一高濃度乳腺、または高濃度乳腺と判定された方が対象

* 生活保護法に基づく生活扶助を受けている方、75歳以上の方の検診料は無料

●市民個別がん検診のご案内

市内在住の方を対象とした個別がん検診は、市内の指定医療機関と公立西知多総合病院で受診できます。受診を希望する方は、診療時間内に医療機関へ直接予約してください。予約が必要ない場合もあります。下表で確認の上受診してください。

※受診する際は、マスクの着用などの感染症対策をお願いします。体調が優れない場合は、無理せず回復してから受診してください。

申込み・会場 指定医療機関

持ち物 健康保険証、診察券（持っていない方は不要）

検診項目	対象※1	費用※2
胃がん※3	40歳以上の方	2600円
大腸がん	40歳以上の方	400円
乳がん（マンモグラフィー） ※4（本年度から視触診は廃止）	20歳以上の女性	900円
子宮けいがん	20歳以上の女性	700円
前立腺がん	50歳以上の男性	500円

- ※1 市内に住居票がある方
 ※2 75歳以上の方は無料。生活保護法に基づく生活扶助を受けている方は、無料券を配布しますので健康推進課まで事前に問い合わせてください。
 ※3 治療中の病気がある方は、主治医に確認の上予約してください。また、飲食時にむせる方、直立維持や体位変換が難しい方、以前同様の検査で気分が悪くなったことがある方は検査できない場合がありますので、予約時に相談してください。
 ※4 妊娠中・授乳中の方は原則受診不可。豊胸手術をされている方・断乳後1年未満の方は、受診を希望される医療機関へ確認してください。

がん検診受診可能医療機関一覧

（検診時間については医療機関に問い合わせてください）

●：受診可能（要予約） ◎：受診可能（予約不要）
 ー：受診不可

指定医療機関名（50音順）	住所	電話	検診項目		
			子宮けいがん	大腸がん	前立腺がん
青山診療所	旭南2丁目54-1	0569-44-2541	ー	◎	◎
朝倉団地診療所	つつじが丘1丁目13	0562-56-0121	ー	◎	◎
安藤医院	岡田字向田53-1	0562-55-3010	ー	◎	◎
いぜき内科クリニック	巽が丘2丁目157	0562-34-0088	ー	◎	◎
内山クリニック	寺本新町1丁目122	0562-33-0652	ー	◎	◎
梅が丘クリニック	新知字笠取29-1	0562-54-0008	ー	◎	◎
岡田クリニック	つつじが丘3丁目4-3	0562-55-6724	ー	●	◎
クリニックひらまつ	岡田字越地7-15	0562-55-1101	ー	◎	●
サザンクリニック コーストサテライト	大草字大瀬117-3	0569-43-8521	ー	◎	◎
腎・泌尿器科ひらのクリニック	新知台2丁目9-26	0562-54-0405	ー	ー	◎
竹内医院	八幡字半田道21	0562-34-1991	ー	◎	◎
竹内クリニック	新知西町9-1	0562-56-2680	ー	◎	◎
知多サザンクリニック	南粕谷新海1丁目115	0569-43-3101	ー	◎	◎
知多診療所	八幡字荒古前71	0562-32-7863	ー	◎	◎
友田クリニック	新舞子字明知山30-1	0569-43-3000	●	ー	ー
中井内科クリニック	日長字神山畔123-1	0569-42-0200	ー	◎	◎
西知多リハビリテーション病院	岡田字野崎13	0562-54-3500	ー	●	●
原田レディースクリニック	寺本新町1丁目172	0562-36-1103	◎	ー	ー
平クリニック	旭3丁目100	0569-43-8700	ー	◎	◎
森田医院	新知字美濃川1	0562-55-3811	ー	◎	◎
柳澤クリニック	にしの台1丁目2606	0562-56-3000	ー	◎	◎
公立西知多総合病院	東海市中ノ池三丁目1番地の1	健診センター直通 0562-33-9800 代表 0562-33-5500	●胃がん、乳がん、子宮がん、大腸がん、前立腺がん		

ちようどいいまちニュース

歴史と伝統を堪能

1月10日



岡田の魅力を伝えるイベントとして、古い街並みの軒先で尾張万歳を披露。貴重な景観の保全と地域の活性化に一役

仲間と楽しく演技を

1月5日



バトントワーリング全国大会に出場する澤田実侑さん（至学館高3年）が市長に報告

旧友との再会を喜びあう

1月10日



成人式を午前と午後の2部制で開催。新成人誓いのことばを服部円香さんと花木優作さんが朗読

頑張ります

1月7日



日本バツハコンクール全国大会に出場する永井志帆さん（岡田小1年）、永井寿志さん（同小3年）、植谷美咲さん（八幡中1年）が市長に報告

夢と希望を抱く子どもたちのために

1月21日



文部科学大臣優秀教職員表彰を受賞した八幡中学校教諭の石橋雅代さんが市長に報告

健康的でたくましいスタイル競う

1月7日



SUMMER STYLE AWARD 2020 決勝大会で準優勝した竹内謙治さん（にしの台）が、市長に報告

※記事中に記載の学年は報告当時

努力が力に、後輩に引き継いで

1月26日

全日本チアダンス選手権大会で優勝・準優勝したPEACH★
チアーズ
 CHEERS 4 チームの代表選手9人が市長に報告
 準優勝▷ジェムストーン Gemstone=中尾香凛さん（八幡小4年）、山口やまぐち
しゆり 珠里さん（同小4年）、小林美音さん（南粕谷小4年）▷
グリッツ Glitz=阿部つぐみさん（新知小6年）、下谷歩楓さん（同
ラブ 小6年）／優勝▷にしおなごさ Love=西尾渚さん（新知小6年）、長島
りお 莉央さん（岡田小6年）▷ウィッシュ WishB=中井麻羽さん（中部中
はせがわれね 2年）、長谷川怜音さん（同中3年）



次は全国1位を目指します

2月17日



MSJ FINAL CUP 2020（サッカー）で準優勝し
あつみゆうせい
 た渥美友晟さん（つつじが丘小5年、MFC.VO
やまぐちまさき
 ICE所属）と山口雅貴さん（南粕谷小5年、同
 所属）が市長に報告

創意工夫を生かした地域づくり

2月17日



県地域づくり活動表彰を受賞した岡田街並
たけうちとくなり
 保存会会長の竹内徳得さんと事務局長の竹内
たけうち
 洋吉さんが市長に報告

※記事中に記載の学年は報告当時



市民の情報交換広場

ふゆうちゃん掲示板

6月号掲載分の投稿は、4/5（月）～19（月）で
 す。申し込み順。期間外の応募は掲載できません。

風景水彩画展

日時 4/1（木）～4（日）の10:00～17:00。初日は
 正午から、最終日は15:00まで 場所 勤労文化会
 館 内容 堅田卓生さんの風景水彩画32点を展示

入場料無料 主催コスモス水彩画会 問合せ 堅田

うりんこくらぶ会員募集

活動日 月1回 木曜日10:15～11:45 活動場所 岡田
 まちづくりセンターなど 内容 親子で楽しくゲー
 ムや季節のあそびなど。みんなで楽しい時間を
 過ごします。対象 未就園児の親子 定員 7組程
 度 会費 前期500円、後期1000円（釣り銭のない
 ように） 申込み 4/15（木）10:15～11:00に岡田ま
 ちづくりセンター和室1 問合せ ☒
 その他 検温、マスク着用の上、お越
 しを

投稿お待ちしております

市内で市民が開催するものに限り、営利目的、政治・宗教活動、公序良俗に反するものは除く。
 応募多数の場合は申し込み順で掲載し、掲載の可否は通知しません。同一記事の再掲は不可。原
 稿を省略する場合あり。

〒478-8601 知多市役所 秘書広報課（広報） F A X 0562-33-8297 Eメール kouhou@city.chita.lg.jp



▲工事を終えた佐布里池にも水が戻りました

青空の下の梅は相変わらず美しい



▲レンタサイクルで、市内を周遊



多彩な魅力をみせた第30回佐布里池梅まつり

夢幻あかり

今年の梅まつりは、
新たな取り組みと
してライトアップ
を期間限定で実施



▲大興寺大日竹灯籠の光も会場に花を添えた山法師の会、一寸法師の会の皆さんと



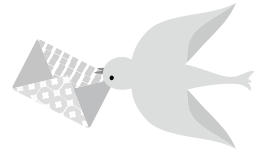

局番案内 31,32,33,34,35,36,39,51,54,55,56,57,74,77,87は0562 42,43,44は0569

遊びにおいでよ



暖かい春風に誘われて、お子さんを連れて保育園や幼稚園の園庭に遊びに来てみませんか？
子育てをしている人たちとの出会いや子育てのヒントを得る機会になるかもしれません。ぜひ、気軽に遊びに来てください。
※新型コロナウイルス感染症の感染拡大状況により中止となる場合があります。

問 各園



外遊びが大好きな2歳児の子どもとその親を対象に、園庭を開放しています。

時・囚

- ・ 10:00～10:40 園庭での自由遊び
- ・ 10:40～11:00 触れ合い遊び
- ・ 11:00～11:30 園庭での自由遊び

他

申し込み不要。*印は雨天予備日を設けていますので、実施園に問い合わせてください。

あそび広場日程表

保育園名	5月	6月	7月	8月	9月	10月	11月	12月	1月	2月	3月
寺本*	12日	9日	14日	-	8日	13日	10日	8日	12日	9日	2日
八幡*	11日	8日	13日	-	7日	12日	9日	7日	11日	8日	8日
つつじが丘	13日	10日	8日	-	9日	14日	11日	9日	13日	10日	10日
佐布里*	13日	10日	15日	-	9日	13日	11日	9日	13日	9日	10日
新田	12日	9日	8日	-	1日	14日	2日	15日	12日	2日	2日
朝倉	11日	8日	13日	-	7日	12日	9日	7日	11日	8日	8日
新知*	12日	9日	14日	-	8日	13日	10日	8日	12日	9日	9日
岡田西*	11日	8日	13日	-	7日	12日	9日	7日	11日	8日	8日
日長*	12日	9日	14日	-	8日	13日	10日	8日	12日	9日	9日
日長台*	6日	3日	8日	-	2日	7日	4日	9日	13日	10日	10日
新舞子*	12日	9日	14日	-	8日	13日	10日	8日	12日	9日	9日
南粕谷*	11日	8日	13日	-	7日	12日	9日	14日	11日	1日	1日



園庭開放

幼稚園では、降園後に園庭開放をしています。遊び場として親子でご利用ください。



- 時** 梅が丘幼稚園 14:00～15:00
東部幼稚園 14:00～15:00
- 他** 未就園児クラブも各園で実施しています。

お客様の「笑顔」の為に、
「住」を通じた最高のサービスを。

M&K ホーム

不動産の売却にお困りの方

- 相続した不動産の処分に困っている。
- 空き家を放置してしまっている...
- 引越すことになった。
- 早期現金化したい！

まずは、一度ご相談ください！
「地域密着」の担当スタッフが、
「親身」になって売却のご相談を承ります！

TEL.0562-55-6272

FAX.0562-55-6273 E-MAIL.info@mandkhome.co.jp
HP.http://www.mandkhome.co.jp
知多市新知字北浦53番地 朝日屋ビル101

営業時間
平日/10時～18時
土日祝/10時～19時
(定休日：水曜日)



広告

広報ちたへ掲載する広告を募集しています。問い合わせは市秘書広報課（広報）まで

お知らせ

※掲載内容は3月23日時点。

今号に掲載した内容は、新型コロナウイルス感染症の影響に伴い、変更となる場合があります。

各事業に参加される時は、検温、手指消毒、マスク着用をお願いします。

時…日時 場…場所 内…内容 対…対象 定…定員 料…参加費など 申…申し込み 問…問い合わせ 他…その他

勤労文化会館

☎33-3600 原則月曜休館



KUNI-KEN THE 三味線ロック 2021～知多GOLD～

時 6/27(日)14:00開演

内 KUNI-KENは世界各国で公演実績をもつ実力派三味線ロックユニット。ふたりで織りなす唯一無二の津軽じょんがら節は必聴

料 3000円。全席指定。未就学児入場不可

申・問 4/17(土)から同館でチケット販売開始。市民先行・割引販売は4/10(土)から

夏井いつき句会ライブ

時 7/4(日)14:00開演

内 テレビで人気の俳人夏井いつきさんが俳句の楽しさを伝授します。俳句が初めての方も楽しめるトークライブ

料 3000円。全席指定。未就学児入場不可

申・問 4/18(日)から同館でチケット販売開始。市民先行・割引販売は4/11(日)から

寄付のご紹介

ありがとうございました

- (株)誠興業様から子ども・子育て支援のため現金30万円
- 市子ども会連絡協議会様から社会福祉事業寄付金として現金10万円
- 出光興産(株)愛知製油所様から社会福祉事業寄付金として現金10万円
- 鈴木節子様から久野柳狂作の掛軸など12点を歴史民俗博物館へ
- 知多のサンタクロース様から絵本8冊、スタイ3個、チョコレート1箱を佐布里保育園へ
- 知多ライオンズクラブ様から防犯カメラ設置表示プレート300枚
- 富田恵美子様からアップライトピアノ1台を旭桃記念館へ
- (株)KHエンジニアリング様から防火対策用のスイッチ断ボール50組
- Chicof.様から知多木綿のハンカチ1800枚を市内小中学校卒業生へ
- (株)トーホー様から感染症防止対策のため県産ヒノキ使用木製消毒液スタンド5台

表彰

市消防団員表彰

消防業務の遂行に関して功績が顕著である消防団員に、各種表彰が贈られました。(敬称略・順不同)

▽知多地域消防連絡協議会長表彰／功労章＝竹内一紘(第1分団)、足立光司(同)／精績章＝稲葉耕作(同)、加藤隆一(第2分団)、新海貴大(第3分団)、鳥井元将司(第4分団)、石井信乃介(第5分団)

▽知多西地区消防警察協議会表彰＝稲葉耕作(第1分団)、加藤隆一(第2分団)、竹内唯人(同)、前田智也(第3分団)、戸田清太(第4分団)、富田和哉(第5分団)

問 消防本部庶務課(☎56-0146)

岡田春まつりの開催

4月11日(日)の岡田春まつりは、奥組・中組・里組の各組の会所で山車を披露します。

引き廻し、写真コンテストは新型コロナウイルス感染症拡大防止のため中止します。

日長の御馬頭まつり、北粕谷春祭りの中止

新型コロナウイルス感染症拡大防止のため中止します。

問 市観光協会(岡田まちづくりセンター内・☎51-5637)

4月のちたの子

Happy Birthday



にしむらけいと
西村京音ちゃん(にしの台)
おめでとう♪
けいちゃん笑顔が癒しです!



たかぎゆう
高木優ちゃん(大草)
知多出身アイドル優です★

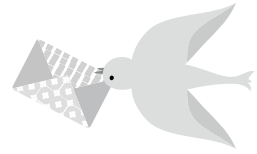

局番案内 31,32,33,34,35,36,39,51,54,55,56,57,74,77,87は0562 42,43,44は0569

歴史民俗博物館

ふゆとりい・ちた

☎33-1571 原則月曜休館



織りの技術伝承講座

- 時 5/13(木)から毎月第2・4木曜日の10:00~12:00
- 因 知多木綿のはた織り技術を3年間で学びます。
- 対 講座修了後に同館の事業に協力できる方
- 定 12人。申し込み多数の場合は抽選
- ¥ 9200円。別途テキスト代が必要
- 申・問 4/15(木)、22(木)の10:00から同館で開催する説明会で申し込み。説明会の参加希望日を4/14(水)までに連絡してください。

綿打ち実演講習会

- 時 5/15(土)10:00~12:00
- 因 「綿打ち弓」を使った昔ながらの綿打ちの実演
- 講師 丹羽正行さんにわまさゆき こしきからゆみ(古式唐弓綿打ち保存会会長)
- 定 40人。申し込み多数の場合は抽選
- 申・問 4/17(土)~5/2(日)に同館
- 他 雨天の場合は時間を短縮して室内で実施



▲綿打ちの様子

中央図書館

☎55-4349 原則月曜休館



4月の催し

- ブック展
- 因 「天に思いを馳せて」をテーマにした本を紹介
- お話コーナー
- 時 毎週日曜日14:00~14:30
- 乳幼児おはなし劇場
- 時 8、22の木曜日11:00~11:30
- アニメ映画会
- 時 18(日)11:00~12:00
- 因 「インソップ物語」の上映と上映映画に関するトーク

HANDMADE×LIBRARYⅣ マルシェな図書館へようこそ!

- 時 4/24(土)、25(日)10:00~16:00
- 因 手作り作家たちによるハンドメイドマーケットやワークショップ(体験型講座)です。



▲前回の様子

やってみよう! こども図書館員

- 時 5/3(祝・月)、4(祝・火)の10:00~12:00と14:00~16:00。全4回
- 因 受付業務や本のフィルムコーテ

ィングなど、図書館の仕事を体験

- 対 小学5・6年生
- 定 各回6人
- 申・問 4/10(土)から同館。申し込み順
- 他 フィルムコーティングしたい本を持参



市民活動センター

総合ボランティアセンター
☎39-0800

ちたミニ講座

- リラックス ヨガ
- 時 4/22(木)13:30~14:45
- 講師 百瀬友香里さんももせゆかり(個人ボランティア)
- 定 8人
- ¥ 無料
- 他 ヨガマット(レンタルあり100円)、お茶、タオル持参。動きやすい服装で参加
- 申・問 4/5(月)から同センターへ予約。申し込み多数の場合は先着順



- ボラセンギャラリー
- 因 個人ボランティアの活動紹介

お知らせ

※掲載内容は3月23日時点。
 今号に掲載した内容は、新型コロナウイルス感染症の影響に伴い、変更となる場合があります。
 各事業に参加される時は、検温、手指消毒、マスク着用をお願いします。

時…日時 場…場所 内…内容 対…対象 定…定員 料…参加費など 申…申し込み 問…問い合わせ 他…その他

こども未来館

☎42-1101 原則月曜休館



4月の工作

時 毎日開催。9:00~17:00

●工作 金太郎さんとカブトをつくらう

内 布やガーゼ・フェルト・綿などを使って、金太郎さんとカブトを作ります。

料 150円



●工作 こいのぼりをつくらう

内 布を貼った画用紙でコイを作ります。

料 150円



●工作 シーソー

内 発砲スチロール球やモールでマスケットを作り、木を組み立てて作ったシーソーに乗せて遊びます。

料 100円

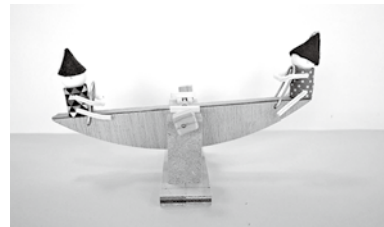

●工作 イースターのかざり

内 ダンボールや画用紙・モールなどを使って、春らしいイースターの飾りを作ります。

料 150円

他 時間制限、人数制限あり。詳しくは同館のホームページを参照

各教室参加者募集 講座名・内容など 下表のとおり

申 キッズ講座は4/11(日)まで。自然観察会は4/18(日)まで。星の観察会、知多っ子体験クラブは4/30(金)まで。申し込み多数の場合は抽選

キッズ講座 第1期

講座名	日時	内容	対象	定員	参加費
さくらんぼ	5/11~7/13の火曜日の10:30~11:30。全10回	「ふれあい遊び」~リズムに合わせて親子で身体を動かそう~	おおむね2歳以上の子どもとその保護者	各20組程度	1組2800円 託児1人3000円
親子スキンシップ	5/13~7/15の木曜日の10:30~11:30。全10回	「親子でアイデア体創」~身体を使った楽しい遊び~			
あひるの親子	5/14~7/16の金曜日の10:30~11:30。全10回	「元気な子(親)・病氣しない子(親)・けがしない子(親)」~リズムに合わせて楽しく身体を動かそう~	3年度に満3歳以上になる子どもとその保護者	7組程度	1組4800円
キッズ・イングリッシュ・クラブ	5/12~7/14の水曜日の10:30~11:30。全10回	親子で遊びやゲームを通して英語にふれあう			

教室

講座名	日時	内容	対象	定員	講師	参加費
自然体験クラブ 自然観察会	4/24、7/10、9/18、10/2、4.2/5の土曜日。全5回 9:30~11:30	春の野草、海辺の生き物、水田の生き物、キノコ、冬の野鳥の観察	どなたでも。	30人	知多自然観察会会員	1人800円
自然体験クラブ 星の観察会	①5/22②8/21③10/16④12/11⑤4.2/12の土曜日。全5回 ①~③19:00~20:30 ④⑤18:30~20:00	火星と今年の天文現象、各季節の二重星と月・木星・土星、天王星・海王星と来年の天文現象	小学生以下は保護者同伴	25人	ふくろうの会会員	1人800円
知多っ子体験 クラブ	①5/22②6/26③9/11④10/23⑤12/4⑥4.3/12の土曜日。全6回 9:30~11:00 ④だけ9:00~15:00	①陶芸教室②防災・防火・はしご車体験③寺子屋教室④プラネタリウム観覧と施設見学⑤岡田街並・機織・抹茶体験⑥未来館バックヤード&木工教室	小学3年生~6年生	20人	①陶芸家都築豊さん ②消防署八幡出張所 ③長谷川実彰さん④半田空の科学館⑤岡田街並ボランティア ⑥こども未来館	1人3000円

歯の健康9020・8020表彰の被表彰者

満90歳以上、満80歳以上で20本以上自分の歯がある方（9020・8020）を募集します。

㊟ 市内在住の90歳以上（S7.3/31以前生まれ）、80歳以上（S17.3/31以前の生まれ）で、自分の歯が20本以上ある方（治療してある歯を含む）。今までに9020・8020の表彰を受けた方は除く

㊟ 5/31(月)までに市内の歯科医院（愛知県歯科医師会会員診療所）で9020用、または8020用の健診を受診して推薦を受けてください。90歳以上の方は、事前に市健康推進課に申し込みをしてから健診を受けてください。

㊟ 市内歯科医院、または同課（保健センター内・☎54-1300）

ファミリー・サポート・センター援助会員

依頼会員の育児の手助けをする援助会員を募集します。

㊟ 20歳以上の心身ともに健康で育児の手助けを行いたい方

㊟・㊟ ファミリー・サポートセンター（子育て総合支援センター内・☎55-0051）

㊟ 会員登録制。活動前に講習会の受講が必要

学校支援ボランティア

市内小中学校、高等学校で学習補助、外国籍の子どもの日本語学習支援、環境整備などのボランティア活動ができる方を募集します。

㊟・㊟ 希望する方は市生涯学習課（市民活動センター内・☎31-0383）で登録。登録時に30分程度の研修あり。詳しくは市ホームページを参照

リサイクルプラザ

☎55-0300



土日の資源受け入れは9:00~11:30

集団回収団体登録申請書受け付け

子ども会、PTAなど登録した団体が行う資源回収（廃品回収）に対し、1kg当たり4円の報償金を交付します。

㊟・㊟ 同プラザ

㊟ 団体の代表者の印鑑と振り込み先の分かるものを持参

←ちたInstagramコンテスト

市内のグッドなモノ・コト・スポットの写真を撮影し、スマートフォンアプリ「Instagram」にハッシュタグ「#←ちた」をつけて投稿してください。

グッドな市内の魅力を掘り起こした投稿の中から、最多いいね作品に選ばれた方に賞品をプレゼントします。

期間 4/1(木)~8/31(火)

㊟ 市観光協会（岡田まちづくりセンター内・☎51-5637）

㊟ 詳しくは同協会ホームページを参照

▶ホームページはこちら



朝倉駅周辺の工事

朝倉駅前ロータリーの工事を行います。

工事に伴い現在の乗降場（一般車、バス、タクシー）の場所が変わります。

乗降場の変更については改めてお知らせします。

工事期間 4月下旬~4.3月下旬

㊟ 市土木課

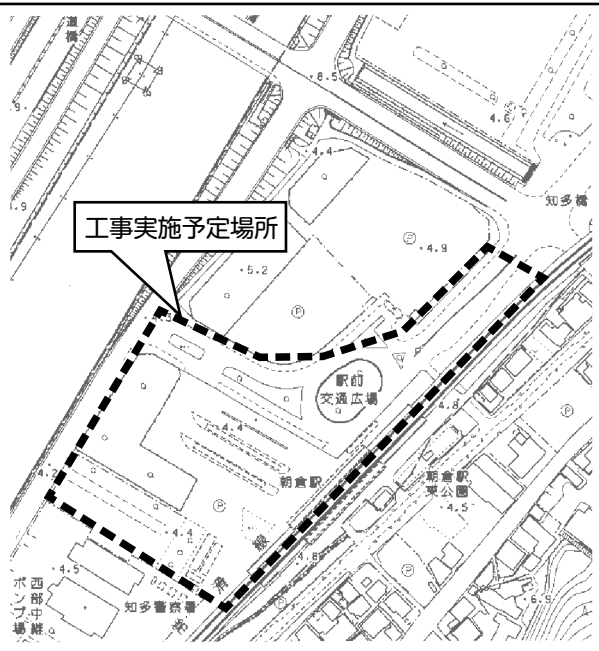

お知らせ

※掲載内容は3月23日時点。

今号に掲載した内容は、新型コロナウイルス感染症の影響に伴い、変更となる場合があります。

各事業に参加される時は、検温、手指消毒、マスク着用をお願いします。

時…日時 場…場所 内…内容 対…対象 定…定員 料…参加費など 申…申し込み 問…問い合わせ 他…その他

募 集

青少年リーダー育成事業 企画運営団体

内 リーダーとしての能力育成を目指す事業の企画、運営

対 市内で活動する市民団体など

事業経費 市からの委託料（上限30万円）

募集期間 4/5(月)～23(金)

申・問 市子ども若者支援課

自動販売機設置事業者

保健センター内に飲料の自動販売機1基を設置する業者を募集します。

設置期間 6/1(火)～5.11/30(木)

設置場所 1階講義室横

使用料 入札による。電気料金が別途必要

提出書類 申込書▽誓約書▽事業概要▽直近の納税証明書▽法人＝履歴事項全部証明書、個人＝身元証明書▽法人＝印鑑証明書、個人＝印鑑登録証明書▽設置を予定する自動販売機、使用済み容器回収ボックスなどのカタログ

申・問 4/15(木)までに市健康推進課（同センター内・☎54-1300）へ持参（土日を除く）、または郵送

他 詳しくは市ホームページを参照。申込書などの書類は同課で配布。市ホームページからも印刷可

みどりの少年団

活動日 5/29、6/26、10/9、11/20の土曜日と7/28(水)

場 県内各地にて実施

内 緑の教室（寄せ植え）、県緑の学習教室（自然観察と工作）、街頭募金活動など

対 市内在住の小学4～6年生

定 20人。申し込み多数の場合は抽選

料 無料

申・問 4/26(月)までに市緑と花の推進課へ電話。申込書は同課で配布。詳しくは市ホームページを参照

広告入り公用封筒の寄付者

市が使用する広告入り公用封筒を無償で提供していただける寄付者を募集します。

規格・数量 角型2号封筒2500枚以上（25束以上）、長形3号封筒1万枚以上（100束以上）。使用予定枚数を越えた場合は、枚数を調整することがあります。

対 市内に本社、支店、営業所、店舗などがある広告主で、国税・地方税の滞納がないなどの条件を満たしている方

申・問 4/30(金)までに申込書に必要書類を添えて市財政課。申し込み多数の場合は広告予定面積が最も大きい方を優先

他 募集要項、申込書は同課で配布。市ホームページからも印刷可。詳しくは募集要項を参照

放課後児童クラブ3年度夏休み限定入所者

小学校の夏休み期間に、保護者が就労などの理由で昼間に児童を育成できない場合、児童の遊びや生活の場となる安全・安心な居場所を提供します。入所クラブは下表のとおり

入所決定 5月下旬予定。募集人数を超える場合は抽選。低学年優先

申・問 5/10(月)～21(金)に市子ども若者支援課。就労証明書などが必要

他 申込書などは同課で配布。市ホームページからも印刷可

放課後児童クラブ

クラブ名	佐布里	新田	つつじが丘	新知	岡田	旭北	旭東	旭南	南粕谷
募集人数	各10人（低学年を優先）								
必要書類	①申込書 ②就労証明書など（保護者と65歳未満の同居の祖父母の分） ※就労の場合は、14:00以降の時間帯を含む1日4時間（休憩時間を除く）以上、月15日以上就労を常態としていること								
開所日・開所時間	1学期の終業式の翌日～2学期の始業式の前日の7:30～19:00。 日曜日、祝日を除く								
育成料	1万7000円 ※生活保護世帯、ひとり親世帯、複数児童入所世帯は減免・減額あり。保険料と、おたのしみおやつ代（父母会があるクラブ）が別途必要								

*八幡は実施しませんが、他の学校区の児童クラブに入所申し込み可

市の情報をLINEで
発信しています！

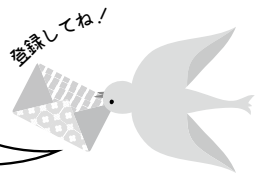

詳しくはこちら

局番案内 31,32,33,34,35,36,39,51,54,55,56,57,74,77,87は0562 42,43,44は0569

ワイワイ米つくりランド

- 時** 田植え = 5/22(土)、予備日23(日)。稲刈り = 9/25(土)、予備日26(日)
- 場** JAあいち知多 知多宮農センター(三反田)と同センター付近の田
- 対** 市内在住の小学生とその保護者。子どもだけの参加不可
- 定** 15~30組。申し込み多数の場合は抽選
- 料** 1組1000円
- 申・問** 4/19(月)までに市農業振興課
- 他** 体験で収穫した米約5kg(予定)を配布

甲種防火管理再講習

- 時** 6/16(水)9:30~11:30
- 場** 市消防本部
- 対** 収容人員300人以上の特定防火対象物で防火管理者に選任され、再講習が必要な方
- 定** 20人。申し込み順
- 料** 1400円(テキスト代)
- 申・問** 4/26(月)~5/14(金)の平日に申込書と甲種防火管理講習修了証の写しを同本部予防課(☎56-0147)

市民窓口課 窓口の時間延長

実施日 毎月第1・3木曜日。
年末年始、祝日を除く

- 時** 19:15まで
- 問** 市市民窓口課

ふれあいプラザ

原則月曜休館



児童センター

☎54-1535 FAX56-2911

ミニ四駆を作って 走らせよう！

- 時** 5/9(日) 10:00~12:00、13:30~15:30
- 対** ミニ四駆を自分で作り、専用のコースで走らせます。
- 対** 小中学生。初参加の方だけ

- 定** 各回10人。申し込み順
- 料** 800円(材料費)
- 申・問** 4/6(火)9:00から直接、または電話で同センター
- 他** 水筒、持ち帰り用の袋を持参



中学校区ごとに親子ひろばを開催

子育てで真っ最中の仲間と一緒にほっとひと息ついてみませんか。

「親子ひろば」は市から委託を受けた「NPO法人地域ぐるみで子育て・子育ての会こころん」が開催します。

時・場 下表のとおり

対 未就園児とその保護者、これから親になる方

料 無料

申 不要

問 児童センター(ふれあいプラザ内・☎54-1535)

他 詳細は、市ホームページ、「子育てきらきら通信」などを参照



ひろば名	場所	開催日時	初回開催日
八幡親子ひろば	青少年会館	火・水・金曜日の 10:00~15:00	4/7 (水)
東部親子ひろば	亥新田公会堂	火・水と金、または 土曜日の10:00~15:00	
中部親子ひろば	児童センター (ふれあいプラザ内)	火~金曜日の 9:30~14:30	4/6 (火)
知多親子ひろば	子育て総合支援センター	月~金曜日の 10:00~15:00	4/5 (月)
旭南親子ひろば	ベティさんの家旭公園 体育館	火~金曜日の 10:00~15:00	4/6 (火)

※開催日は祝日を除く

お知らせ

※掲載内容は3月23日時点。

今号に掲載した内容は、新型コロナウイルス感染症の影響に伴い、変更となる場合があります。

各事業に参加される場合は、検温、手指消毒、マスク着用をお願いします。

時…日時 場…場所 内…内容 対…対象 定…定員 料…参加費など 申…申し込み 問…問い合わせ 他…その他

催し

アジサイの苗を無料配布

4/15(木)～5/14(金)のみどりの月間に合わせて緑化木を無料で配布します。

時 4/29(祝・木) 10:00から

場 ベティさんの家旭公園、佐布里緑と花のふれあい公園

配布数 各250本。先着順

問 市緑と花の推進課

他 配布は小学生以上の方だけ。

P31掲載のウォーキングデーと同時間開催

男性向け認知症介護者交流会

時 4/20以降の毎月第3火曜日の10:00～11:30

場 福祉活動センター

内 介護の実体験を踏まえ、男性目線での情報交換を行います。

対 認知症の家族を介護している男性の方

料 無料

申・問 市高齢者相談支援センター(☎54-1211)

竹林づくり講座

時 4/28～4.3/23の毎月第2・4水曜日の13:30～16:00

場 梅の館と佐布里池周辺

内 竹の特性や知識の講義、佐布里池周辺の竹やぶ整備、竹工作体験など

講師 知多竹林づくりの会

対 年間を通して受講できる方

定 20人。申し込み順

料 無料。講座内容により実費負担

申・問 4/5(月)～12(月)の開庁日 9:00～17:00に市緑と花の推進課

みどりの教室

時 ①5/12、6/16、8/18、9/15、10/6の水曜日、11/4(木)、17(水)の9:00～12:00②5/8、6/19、8/21、9/18、10/9、11/6、20の土曜日の9:00～12:00。各全7回

場 ハジカミほ場(金沢)、市役所

内 花に関する基礎知識の習得や花壇のデザインと植込みなどの実習

講師 市緑化指導員

対 市内在住で全日程に参加できる方

定 各9人。申し込み多数の場合は抽選

料 無料。ただし、材料費として実費4000円

申 4/14(水)までに、申込書を市緑と花の推進課、または東部・岡田・旭のまちづくりセンター。申込書は同課、各まちづくりセンターで配布。市ホームページからもダウンロード可

問 同課

市職員採用説明会

時 5/12(水)、16(日)の13:00から。受付は12:30から

場 市役所

内 仕事の内容・勤務条件などの説明や、若手職員との交流会

対 市の仕事に興味がある方、3年度に大学卒業予定の方など

申 不要。受付時間に来庁

問 市職員課

普通救命講習 I (時間短縮)

時 5/13(木) 9:30～11:30と13:30～15:30

場 消防署八幡出張所

内 成人に対する応急手当(心肺蘇生、AEDの取り扱い、異物除去、止血法)

対 市内在住、在勤、または在学の中学生以上の方

定 各8人。申し込み順

申・問 4/13(火)から電話で、市消防署(☎56-0119)、八幡出張所(☎31-0191)、または旭出張所(☎43-1115)

他 講習修了者には修了証を交付。午前と午後は同じ内容

グリーンカーテン教室

時 5/15(土) 9:00～9:50、10:00～10:50、11:00～11:50、13:00～13:50

場 ハジカミほ場(金沢)

内 プランターを使った実技を通して、ゴーヤーの植え付けなどを学びます。

講師 花景観(市緑化ボランティア)

対 1家族1人で市内在住の中学生以上の方

定 各12人。申し込み多数の場合は抽選

料 無料

申・問 4/14(水)までに市緑と花の推進課へ電話

他 植え込みしたプランターは持ち帰ることができます。

市の情報をLINEで
発信しています！

登録してね！

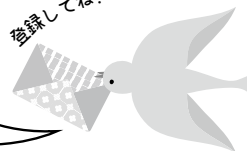

詳しくはこちら

局番案内 31,32,33,34,35,36,39,51,54,55,56,57,74,77,87は0562 42,43,44は0569

市民春季弓道大会

- 時** 4/29(祝・木) 9:00から
場 メディアス体育館ちた弓道場
種目 近的競技(高校の部・一般の部)
対 市内在住、在勤、または在学の方と市スポーツ協会会員
¥ 無料
申・問 4/24(土)までに高橋佐智子(☎090-9177-9923)

市ミニテニス大会

- 時** 5/2(日) 9:00から
場 メディアス体育館ちた
種目 一般の部、フレンドリーの部(初級・初心者)
対 市内在住、在勤、または在学の中学生以上の方で構成されたチーム。高校生以下は保護者の同意が必要
¥ 無料
申・問 4/11(日)までに同課

市民バドミントン大会

- 時** 5/9(日) 9:00から
場 メディアス体育館ちた
種目 ①男子・女子ダブルス1部・2部・3部・シニアの部(合計年齢110歳以上のペア) ②小学生シングルス4年生以下・5年生以下・6年生以下
対 市内在住、在勤、在学、または在部の①中学生以上の方②小学生
¥ ①1ペア2000円②1人500円。
当日会場
申 5/7(金)までに同課
問 吉川慎吾(☎56-4253)

市小学生バレーボール新人戦

- 時** 5/15(土) 9:00から
場 メディアス体育館ちた
種目 小学生6人制
対 市内在住、在学の小学生で構成されたチームと市小学生バレーボール連盟登録チーム
¥ 1チーム1000円
申 4/27(火)までに同課
問 藤澤祐司(☎090-6087-4829)
他 4/27(火)19:00から同館で事前打ち合わせ



市テニスクラブ対抗戦

- 時** 5/16(日) 8:00から
場 ベティさんの家旭公園庭球場
種目 1チーム5~8人で、男子=シングルス1、ダブルス2、女子=ダブルス3
対 市内在住、または在学の中高校生と市スポーツ協会会員
¥ 1チーム5000円。当日会場
申 5/2(日)までに同課、または同協会(FAX51-2058)
問 中野正之(☎080-1589-1726)
他 申し込み後の選手変更不可

レク・インディアカを楽しむ会

- 時** 5/16(日)18:30から
場 メディアス体育館ちた
対 中学生以上の方
¥ 1人100円。運営委員会会員は無料
申 当日会場
問 早川和孝(☎090-3567-1459)
他 初心者歓迎。組み合わせは当日会場

春季市民卓球大会

- 時** 5/23(日) 9:00から
場 メディアス体育館ちた
種目 一般男子・女子(中学生女子含む)・中学生男子団体戦。1チーム3人で、3シングルス。小学生は個人戦
対 市内在住、在勤、または在学の小学生以上の方
¥ 一般1人800円、高校生1人400円、中学生1人200円、小学生1人100円。当日会場
申 5/8(土)までに同課
問 竹内宣友(☎32-0776)
他 ゼッケン(縦20cm×横25cm程度)が必要

お詫びと訂正

3月号9ページ「ちょうどいいまちニュース」で協定を締結したのは(公社)市シルバー人材センターの誤りです。お詫びして訂正します。

お知らせ

※掲載内容は3月23日時点。

今号に掲載した内容は、新型コロナウイルス感染症の影響に伴い、変更となる場合があります。

各事業に参加される時は、検温、手指消毒、マスク着用をお願いします。

時…日時 場…場所 内…内容 対…対象 定…定員 料…参加費など 申…申し込み 問…問い合わせ 他…その他

スポーツ

市生涯スポーツ課

メディアス体育館ちた（市民体育館）内
☎33-3362 ☎87-1222 原則月曜休館

※同課の受付時間は9:00~17:00。
電話申し込みは不可

学校ナイター施設開放

軟式野球、ソフトボール、サッカー、グラウンド・ゴルフなどに利用してください。

時 ①18:00~21:00（4月~10月だけ）
②19:00~21:00（12/28(火)~4.1/4(火)を除く）

場 ①岡田小学校②八幡・東部中学校

対 所在地が市内で、市内在住、在勤、または在学の方10人以上の団体。施設予約システムへの登録が必要

料 1時間2240円。以後、30分ごとに1120円

申・問 利用日の3カ月前の月の初日から7日前までに同課。受け付けは18:00まで

他 学校によって利用できないスポーツ種目あり

市民陸上記録会

時 4/17(土)13:00から

場 物産フードサイエンス1969知多スタジアム

種目 100m、200m、400m、800m、1500m、3000m、4×100mR

対 市内在住、在勤、または在学の中学生以上の方

料 無料

申 当日会場

問 さいきたかのり 才記隆憲（☎43-3376）

市民春季部長杯争奪ソフトテニス大会

時 4/18(日)8:30から

場 知多運動公園庭球場

種目 男女混合団体戦。1チーム4人

対 市内在住、在勤、または在学の中学生以上の方

料 1人500円

申 当日会場

問 いし いさお 石井寛（☎090-6076-8457）

他 チーム編成は当日抽選



体力づくり教室

時 4/20~7/13の火曜日の10:00~11:30。全12回

場 メディアス体育館ちた

内 軽い運動、ストレッチやダンベル体操など

対 市内在住、在勤、または在学の16~70歳の方。71歳以上の方は要相談。医師に運動を禁止されている方や妊娠中の方を除く

定 50人。申し込み順

料 3000円。申し込み後、金融機関で振り込み

申・問 4/3(土)~13(火)に同課。FAX不可

市民ソフトボール大会

時 4/25、5/2の日曜日の8:30から

場 寺本台グラウンド

種目 一般男子（検定3号ゴム球）

対 市内在住、在勤の方25人以内で構成されたチームと市スポーツ協会ソフトボール部登録チーム

料 1チーム7000円。当日会場。同協会登録チームは無料

申 4/18(日)までに同課

問 えぼたながひさ 江端永久（☎43-4595）



ウォーキングデー

時 4/29(祝・木)8:30~9:30にスタート

内 市内の10小学校から佐布里緑と花のふれあい公園、またはベティさんの家旭公園までを往復（約5~10km。下図参照）。スタートとゴールは各小学校

対 市内在住、在勤、または在学の方

料 無料

問 同課

他 佐布里緑と花のふれあい公園、ベティさんの家旭公園にレク・スポーツの体験コーナーあり

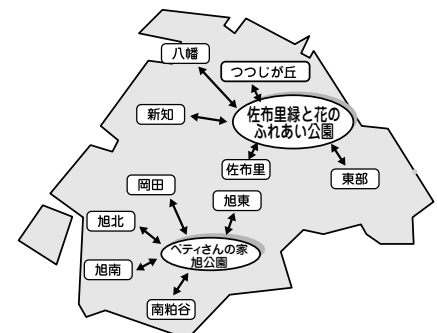

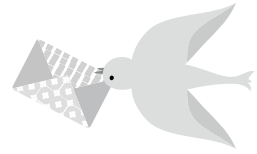

局番案内 31,32,33,34,35,36,39,51,54,55,56,57,74,77,87は0562 42,43,44は0569

有害鳥獣捕獲

鳥獣による農作物への被害軽減のため、カラスやカワラバトなどを対象に鉄砲による捕獲などを行います。

時 4/18、5/23、6/6、20、7/11、9/5、19の日曜日の日中。全7回
場 市内。鳥獣保護区、市街地、公園など、安全面で支障がある場所を除く。

固 市農業振興課

他 ヌートリア、ハクビシン、タヌキの捕獲器による捕獲は随時実施

わが家の無料耐震相談

時 開庁日の10:00～16:00

場 市役所

固 自宅の耐震性や地震に対する不安・疑問などに関し、建築の専門家が相談に応じます。

固 S56.5/31以前に着工された市内にある木造住宅（在来軸組構法、または伝統構法の戸建、長屋、併用住宅、共同住宅）の所有者、またはその家族

固・固 市都市計画課。要予約

税のコーナー

障がいのある方の軽自動車税（種別割）の減免

身体や精神などに障がいがある方が所有、または使用する軽自動車（軽四輪、バイクなど）は、軽自動車税（種別割）が減免される場合があります。

固 障がいの種類、程度などが一定の要件に該当する方。1人1台。ただし、普通車の自動車税（種別割）（3年度分）の減免を申請した方、または申請予定の方を除く
必要なもの 運転免許証▽身体障害者手帳など（戦傷病者手帳、療育手帳、または精神障害者保健福祉手帳）▽車検証▽マイナンバーの分かるもの

固・固 5/31(月)までに市税務課

固 申請は毎年必要。昨年度減免を受けた方には申請書類を送付

納税は口座振替で

市税などの納付には、便利で安全

な口座振替を利用してください。希望する方は、市内の金融機関、郵便局、市役所で申し込みができます。

申し込みには、預貯金口座番号と届け出印が必要です。振り替え開始は申し込みから約2カ月後です。

固 市収納課

縦覧

生活環境影響調査書

時 4/7(水)～5/6(木)の開庁日

場 西知多医療厚生組合建設課（衛生センター内）、市環境政策課、市ごみ対策課（清掃センター内）、東海市生活環境課（東海市中央町）、東海市清掃センター（東海市荒尾町）

固 同組合ごみ処理施設西知多クリーンセンターの設置に伴う生活環境影響調査書

固 同組合建設課（☎32-1597）

他 同調査書に対して環境保全の見地から意見がある方は、5/20(木)まで同組合建設課に意見書を提出することができます。

3年度市税の納期一覧

税目	納期限	4月	5月	6月	7月	8月	9月	10月	11月	12月	1月	2月	3月
		4/30 (金)	5/31 (月)	6/30 (水)	7/2 (月)	8/31 (火)	9/30 (木)	10/1 (月)	11/30 (火)	12/27 (月)	1/31 (月)	2/28 (月)	
市民税 県民税 (普通徴収)				第1期 口座全納		第2期		第3期			第4期		
固定資産税 都市計画税	第1期 口座全納				第2期					第3期		第4期	
軽自動車税		全期											
国民健康保険税					第1期	第2期	第3期	第4期	第5期	第6期	第7期	第8期	

※口座振替を利用している方は、納期限までに口座の残高を確認してください。

固 市税務課、市収納課

お知らせ

※掲載内容は3月23日時点。

今号に掲載した内容は、新型コロナウイルス感染症の影響に伴い、変更となる場合があります。

各事業に参加される場合は、検温、手指消毒、マスク着用をお願いします。

時…日時 場…場所 内…内容 対…対象 定…定員 料…参加費など 申…申し込み 問…問い合わせ 他…その他

案内

不妊治療費補助金

妊娠を望んでいる夫婦への一般不妊治療費の補助を行っています。

対 夫婦（事実婚関係を含む）のいずれか、または両方が市内に住所があること▽医療保険各法による被保険者、組合員、または被扶養者であること▽生活保護法第11条に規定する扶助を受けている世帯に属する者でないこと▽治療開始時における妻の年齢が43歳未満であること

補助対象医療行為 産婦人科、または泌尿器科のある医療機関で、3月から4年2月末までに受けた一般不妊治療（検査を含む）。ただし、夫婦以外の第三者からの精子、卵子、または胚の提供による不妊治療や体外受精と顕微授精を除く

補助金額 一般不妊治療に要した医療費のうち、健康保険適用分の自己負担額と健康保険適用外分の自費として負担した額の2分の1。年度で10万円まで

申・問 4.3/11(金)までに市健康

推進課（保健センター内・☎54-1300）

他 申請書類は同課で配布

まちづくり活動補償制度

市民の皆さんが自主的に取り組む地域活動や社会奉仕活動などのまちづくり活動を支援するため、活動中の事故に対して金銭上の給付を行う補償制度を設けています。

問 市市民協働課（地域活性化・地域交通）

他 制度の詳細は、市ホームページを参照

全国大会などの出場者を激励

アマチュアスポーツ競技や文化芸術分野の全国大会などに出場する方に激励金などを、全国大会などで優秀な成績を収めた方に褒賞品を支給します。

スポーツ分野

激励金支給額 個人5000円、または1万円、団体5000円～5万円。国内大会、国際大会、市内在住者数、活動拠点などによって金額を決定します。

支給要件 市内在住の個人、または

市内在住者が所属する団体。大会は県、またはこれに準ずる区域を越える規模の予選会、または選考会を経ていること。ただし、部活動推進事業委託などは対象外。支給は同一年度に国内大会、国際大会それぞれ1回限り

申・問 大会開催日の10日前までに、所定の用紙を市生涯スポーツ課（メディアスポーツ館ちた内・☎33-3362）

文化芸術分野

記念品額 個人1万円以内、1～3人の団体1万円以内×支給対象人数、4人以上の団体4万円以内

支給要件 満19歳未満で、市内在住の個人、または市内在住の個人が所属している団体。大会は国民文化祭、全国高等学校総合文化祭、県・地方大会などの選考会を経て出場する全国大会で、国、県、またはこれらに準ずる機関が主催するものなど。支給は同一年度に1回限り。褒賞品の支給要件などの詳細は、問い合わせを

※公益財団法人、公益社団法人、新聞社などが主催する全国規模以上の大会に出場する場合の激励記念品などの額は、2分の1の額

申・問 大会開催日の10日前までに、所定の用紙を市生涯学習課（市民活動センター内・☎31-0383）

4月のちたの子 Happy Birthday



かみ や やまと
神谷和くん(南粕谷)
坊主頭がよく似合う!
毎日癒されています



い とろ はる ま
伊藤暖真くん(原)
1歳おめでとう!
すくすく大きくなあれ♪

保育士・保育園看護師
(会計年度任用職員)
募集中

問 市幼児保育課

振替で個別に納付していた方で、4月から年金からの天引きに変更になる方には、保険料仮徴収額決定通知書を送付します。

なお、3年度の保険料額は、7月に確定後、通知します。

☎ 市保険医療課

まちかどギャラリー

市民の皆さんがつくる芸術・趣味の作品を月替わりで展示しています。作品を展示したい方を随時募集しています。

☎ 愛知銀行知多支店、JAあいち大興寺支店・知多支店・新知支店、知多・知多巽丘・原の各郵便局、勤労文化会館、JERA知多電力館、碧海信用金庫知多支店、中央図書館、イトーヨーカドー知多店

☎・☎ 市生涯学習課（市民活動センター内・☎31-0383）

☎ 展示予定は市ホームページに掲載

成人男性は風しんの予防接種を

成人男性を対象とした風しんの抗体検査と予防接種の助成を継続して行います。

期間 4.2月末まで。2年度中に送付したクーポン券は、期限を延長してそのまま利用できます。

☎ S37.4/2～S54.4/1生まれの男性

自己負担額 なし

☎ 市健康推進課（保健センター内・☎54-1300）

☎ 実施医療機関などは、市ホームページを参照



市民活動団体情報誌「まなちた」

市民活動団体の情報誌を公共施設に設置します。情報を掲載したい団体は随時募集しています。

☎ 市民活動センター、中部公民館、歴史民俗博物館、中央図書館、勤労文化会館、岡田・東部・旭まちづくりセンター

☎・☎ 市生涯学習課（市民活動センター内・☎31-0383）

☎ 情報誌は市ホームページにも掲載

老人福祉施設入浴設備を廃止

利用者の減少や設備の老朽化のため、老人福祉センターと東部福祉会館の入浴設備を7月に廃止します。

☎ 市長寿課

まさ美幼稚園は知多市で創立40周年を越えた幼稚園です

木のあふれる園舎へ
リニューアル工事完了

通園バスも運行

夏休みや冬休みも
7時から19時までの預かり保育

幼稚園ならではの教育内容と施設

冷暖房完備



masami kindergarten



➡ まさ美幼稚園がよくわかる資料を無料で郵送いたします

➡ 第1回幼稚園説明会 開催決定

実施日：5月8日（土） **実施時間**：9：30受付開始 10：00～11：30実施

実施内容：幼稚園の教育方針や費用、各種制度の説明、職員紹介、園舎内見学など

<申込方法>下記の電話番号まで電話のうえ予約ください。

<持ち物>保護者の方は、筆記用具とスリッパ。

お子様を同伴される場合、説明会開催中預かり保育も実施しますので、上履きと水分補給が気になる方は水筒。

まさ美幼稚園公式ウェブサイト www.masami.ed.jp

まさ美幼稚園お問合わせ窓口 ☎ 0562-55-3568

（対応可能時間：平日 9:00-18:00 土日は除く）

創立1973年 所在地：愛知県知多市つつじが丘4丁目15番地

広告

広報ちたへ掲載する広告を募集しています。問い合わせは市秘書広報課（広報）まで

お知らせ

※掲載内容は3月23日時点。

今号に掲載した内容は、新型コロナウイルス感染症の影響に伴い、変更となる場合があります。

各事業に参加される時は、検温、手指消毒、マスク着用をお願いします。

時…日時 場…場所 内…内容 対…対象 定…定員 料…参加費など 申…申し込み 問…問い合わせ 他…その他

案内

介護保険料の改定

第8期知多北部広域連合介護保険事業計画の策定に伴い、65歳以上の第1号被保険者の方の介護保険料を下表のとおり改定します。

介護保険料が年金から天引きされている方は、前半（4・6・8月）の保険料を3年2月分に天引きした

額と同額で天引きします（仮徴収）。10月からの本徴収分の通知は、前半の保険料と併せて7月に発送します。

なお、前半と後半（10・12・4年2月）の保険料に大きな差が生じる場合は、6月と8月の金額を調整することがあります。該当する方には、4月中旬に変更通知書を発送します。

☎ 同連合事業課（☎052-689-2261）

後期高齢者医療保険料の支払い方法

保険料が年金から天引きされている方は、3年2月に天引きされた額と同額を、4・6・8月に年金から天引きします（仮徴収）。

10・12・4年2月の本徴収は、年額保険料から仮徴収した保険料額を差し引いたものを徴収します。

また、3年2月まで納付書や口座

所得段階	対 象	年額保険料
1	・生活保護受給者、または中国残留邦人等支援給付受給者 ・世帯全員が市民税非課税者であって、老齢福祉年金を受給している人 ・世帯全員が市民税非課税者であって、前年の課税年金収入とその他の合計所得金額が80万円以下の人	2万9800円 (本人負担1万9900円)
2	世帯全員が市民税非課税者であって、前年の課税年金収入とその他の合計所得金額の合計が80万円を超え120万円以下の人	4万3100円 (本人負担3万3100円)
3	世帯全員が市民税非課税者であって、前年の課税年金収入とその他の合計所得金額の合計が120万円を超える人	4万9700円 (本人負担4万6400円)
4	世帯に市民税課税者がいて、本人が市民税非課税者で、前年の課税年金収入とその他の合計所得金額の合計が80万円以下の人	5万9700円
5	世帯に市民税課税者がいて、本人が市民税非課税者で、前年の課税年金収入とその他の合計所得金額の合計が80万円を超える人	6万6300円
6	本人が市民税課税者で、前年の合計所得金額が120万円未満の人	7万9600円
7	本人が市民税課税者で、前年の合計所得金額が120万円以上210万円未満の人	8万6300円
8	本人が市民税課税者で、前年の合計所得金額が210万円以上320万円未満の人	9万9500円
9	本人が市民税課税者で、前年の合計所得金額が320万円以上400万円未満の人	11万2800円
10	本人が市民税課税者で、前年の合計所得金額が400万円以上600万円未満の人	11万9500円
11	本人が市民税課税者で、前年の合計所得金額が600万円以上800万円未満の人	12万6100円
12	本人が市民税課税者で、前年の合計所得金額が800万円以上1000万円未満の人	12万9400円
13	本人が市民税課税者で、前年の合計所得金額が1000万円以上の人	13万2700円

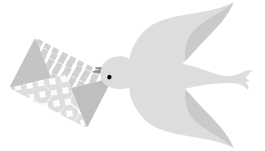

局番案内 31,32,33,34,35,36,39,51,54,55,56,57,74,77,87は0562 42,43,44は0569

案内

お祝い事業補助金

対象団体 市内在住、または在勤の方5人以上で構成された市内で活動する団体

対象事業 市制施行50周年を記念して実施する、事業効果に持続性と発展性が認められる事業

対象経費 消耗品費、印刷製本費、会場使用料、講師謝礼金など

募集期間 4/19(月)～5/31(月)

補助金額 1団体1件、20万円まで。交付は審査により決定

申・問 市市民協働課（市民活動センター内・☎31-0382）

他 申請書類は同課で配布。市ホームページからも印刷可。申請前に必ず相談してください。

多文化共生事業補助金

対象団体 市内在住、または在勤の方5人以上で構成された市内で活動する団体

対象事業 市民を参加対象とした国際理解や国際交流の促進事業

対象経費 消耗品費、印刷製本費、会場使用料、講師謝礼金など

補助金額 補助対象経費の4分の3以内。17万5000円が上限

申・問 市市民協働課（市民活動センター内・☎31-0382）

他 申請書類は同課で配布。予算額を上回った場合は審査で決定

緑の募金にご協力を

緑の募金は、地球温暖化防止や国内外の森林の整備、森林ボランティアの育成などに活用されています。

5/31(月)まで市役所、東部・岡田・旭まちづくりセンターなどの公共施設に募金箱を設置します。また、みどりの少年団による街頭募金活動を行います。

問 市緑と花の推進課

はっぴい育児訪問

はっぴい育児訪問サポーターが家庭を訪問し、お話を聞いて、赤ちゃんとの関わり方や遊び方を提案します。1回約40分で5回まで

対 就園前の子どもがいる家庭

料 無料

申 子育て総合支援センター、または各親子ひろば

問 同センター（☎54-1200）

猫の飼い方のマナーを守りましょう

猫のふん尿による被害や多頭飼育などの相談が増えています。猫の飼い方のマナーを守りましょう。

- ・不妊手術をしましょう
望まない繁殖を防ぐほか、手術によって問題行動が減ります。
- ・室内で飼いましょう
交通事故や病気・けがなど、外は猫にとって危険がいっぱいです。
- ・飼い主が分かるようにしましょう
飼い主の連絡先を書いた首輪を着ければ、迷子になっても飼い主の元に戻ります。
- ・遺棄は犯罪です
愛護動物である猫を遺棄した者は、一年以下の懲役、または100万円以下の罰金に処せられます。

問 市環境政策課



ありがとう

「ステキなお墓ができたね」
そう言われる、お墓づくりのことなら

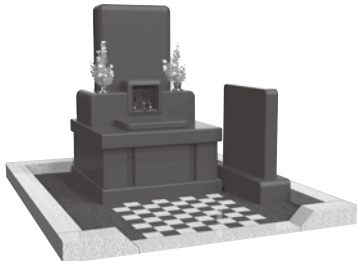

創業昭和2年
知多市大興寺の

お墓ディレクターと熟練職人のいる専門墓石店

石の店 いながき

知多墓園を再現したショールーム完備

1. 工事規定に合格するサイズが確認できる
2. お墓づくりに必要な総予算がよく分かる
3. さわって・歩いて・しゃがんで・体験できる

まずは電話で相談したいお客様は

フリーダイヤル

0120-1483-22

FAX. 0562-56-5223 E-mail/info@stone-world.co.jp

「知多市大興寺字長根90-1」とカーナビに入力して下さい

お電話で(10時~17時)

水曜・第13.5木曜日定休

24時間受付

車で来店

- お墓じまい
- お墓の引っ越し
- クリーニング
- ペイント入れ直し
- コーティング
- 戒名の追加彫刻
- 修理、改修工事
- 墓石用地震ゲル
- 納骨式サポート
- 各宗納骨袋販売

広告

広報ちたへ掲載する広告を募集しています。問い合わせは市秘書広報課（広報）まで

今月の相談コーナー4月

費用は無料。秘密は厳守。新型コロナウイルス感染症の影響に伴い、窓口の利用を制限、または閉鎖する場合があります。※は予約制です。

相談名	内 容	日 程	時 間	相談場所など	問 合 せ
※ 法 律 相 談	法律の専門知識を必要とする相談 (相談は年度間に1回だけ可。事案によっては相談できない場合あり)	7日(水) 21日(水) 予約は9日から 5月6日(木) 予約は4月23日から	10:00~12:00 13:00~16:00 (予約受付) (8:30から)		
心配ごと相談 (人権・行政相談)	家庭内や近所のもめ事、いじめなどの相談、および国、県、市などへの苦情、意見、要望	5日(月)、19日(月)	9:00~11:30		市民窓口課 (市民相談)
外国人相談	日常生活におけるいろいろな問題の相談	毎週(月)・(火) 毎週(木)・(金)	9:00~12:00 13:00~16:00 9:00~12:00		
行政書士相談	官公署の書類作成などに関する相談	13日(火)	13:00~15:00		
市民相談	日常生活におけるいろいろな問題の相談		9:00~12:00 13:00~17:00		
教育相談	障がいのあるお子さんの就学相談、いじめ、不登校などの各種教育についての相談	(月)~(金)	8:30~12:00 13:00~17:00	市 役 所 (☎0562-33-3151(代表))	学校教育課 (相談専用) (☎0562-32-8070)
消費生活相談	悪質商法や契約のトラブルに関する相談	毎週(月)・(火)・(木)・(金) 火曜日が休日の場合は翌日	10:00~12:00 13:00~16:00		
※ 多重債務・ 相続登記相談	市内司法書士による債務に関する相談	14日(水)	13:00~15:00		商工振興課
ふるさとハローワーク	求人情報の提供や職業相談など	(月)~(金)	9:30~12:00 13:00~17:00		
若者の職業・ 自立支援相談	若者の社会的自立や就職などの支援	14日(水)	14:00~16:00		
※ 年 金 相 談	厚生年金や国民年金に関する相談	23日(金) 予約は1日から	9:45~12:00 13:00~15:15		保険医療課
納税相談・収納窓口	市税などの納付が困難な方のための相談	15日(木) 25日(日)	17:15~19:00 8:30~12:00		収 納 課
ひとり親家庭 自立支援相談	ひとり親家庭の子育てや就労などの相談		9:00~12:00 13:00~16:30		子ども若者 支 援 課
障がい者虐待相談	障がい者虐待に関する相談、支援		8:30~17:15		福 祉 課
※ 子ども・家庭相談	家庭児童相談員や保育士による相談 臨床心理士による相談		9:00~16:00 10:00~15:00	子育て総合支援センター (☎0562-54-1200)	
在宅介護相談	高齢者の保健や医療、福祉に関する相談		8:30~17:15 ※上記以外でも受け付け	高齢者相談支援センター (☎0562-54-1211)	
高齢者虐待相談	高齢者の虐待に関する相談や支援、通報	(月)~(金)	8:30~17:15 ※通報だけ上記以外でも受け付け	高齢者虐待相談センター (☎0562-54-1211)	市 役 所 長 寿 課
※ 成年後見利用相談	認知症などの理由で契約や財産の自己管理ができない場合の相談		9:00~17:00	福祉活動センター	知多地域成年 後見センター (☎0562-39-2663)
※ 在宅医療・ 介護連携相談	在宅医療に関する相談、支援		9:00~16:00	在宅ケアセンター (☎0562-54-4500) 必要に応じて自宅に訪問	
障がい者相談	障がいのある方の日常生活での困りごとや制度に関する相談		9:00~17:00	障がい者相談支援センター (☎0562-54-4800)	
※ 障がい児相談	障がいのある児童の生活や制度などに関する相談		9:00~17:00	障がい児相談支援事業所 (☎0562-54-4502)	
※ 若者サポート相談	ひきこもりや不登校、ニートに関する相談	毎週(木)	13:00~16:00		
※ 若 者 就 労 カウニング	ひきこもりやニートなどで悩む若者の就労に関する相談	毎週(水)	10:00~16:00	青少年会館 (☎0562-36-2960)	
健 康 相 談	心身の健康に関する相談	(月)~(金)	9:00~17:00	保健センター (健康推進課・☎0562-54-1300)	
※ 女性のための カウンセリング	女性カウンセラーによる女性の諸問題や悩み、DVなどの面接相談	1日(木)、15日(木) 8日(木)、22日(木)	10:00~16:30 13:30~20:20	男女共同参画センター (ふれあいプラザ内) (☎0562-56-6305)	
※ NPO・市民活動 相 談	市民活動を始めたい方や、団体の組織化、運営の相談	毎週(水)	13:00~16:00	市民活動室 (市民活動センター内・☎0562-31-0381)	

5月号
から

「広報ちた」が 変わります

広報ちたのリニューアル
に関する情報の詳細は、市
ホームページからご覧いた
だけます。



▲市ホームページ



▲「題字」の変更前と変更後（案）

point
1

年12回の発行に

今年度から偶数月に発行していた16日号を廃止し（4月16日号は発行しません）、年12回（月1回）の発行になります。

point
2

カラーで身近な広報紙に

もっと楽しんでもらえる紙面にするため、広報ちたをカラー化し、市民の皆さんが登場する新コーナーをつくります。次のコーナーは掲載内容を皆さんから募集します。

- ▶元気なグループを紹介＝市内で活動するグループやサークルを紹介するコーナー
 - ▶この写真がお気に入り!! 「私だけの1枚」＝市民の皆さんが撮影した写真を掲載するコーナー
 - ▶うちのスタアを紹介します＝市内の1～3歳のお子さんを紹介するコーナー（現在の「ちたの子Happy Birthday」）
- ※市民の情報交換広場「ふゆうちゃん掲示板」は、今までどおり募集・掲載します。

募集内容の詳細は、市ホームページをご覧ください。

番組放送のお知らせ

デジタル12ch知多メディアネットワーク

(①4/1～14②4/15～30)

ほっとラインちた 9:00～、15:00～、21:00～

- ①梅子と学ぼう！ 子どもの防犯（再放送）
- ②緑と花に包まれた 美しいまち～花壇コンクール～（仮）

◎ちようどいいまちニュース ちた（文字情報）
 ・番組DVDの貸し出しは秘書広報課（広報）、中央図書館
 ・YouTube「知多市広報公式チャンネル」でも公開中

ハローとうかい 8:30～、14:30～、20:30～

- ①農業センター リニューアルと取り組み
- ②さくら再生プロジェクト（再放送）

スマイルおおぶ 8:45～、14:45～、20:45～

- ①大府市職員実態調査～これが私のおおぶスタイル～（再放送）
- ②女性活躍中！ あなたのキャリアを大府で生かす

あったかいまち ひがしうら 9:15～、15:15～、21:15～
暮らしに役立つ内容を文字情報でお届けします

市公式SNSで情報を発信しています

市の魅力を動画で
紹介しています

YouTube



市の重要なお知らせ
をお伝えしています

LINE



市政情報や災害情報などを
素早く発信しています

Instagram

Facebook

Twitter



ぜひ
登録してね



ふゆうちゃん



陽春の朝、枝垂れ桜の花蜜を求めてあちらこちらと忙しく飛び回る、凜としたメジロを撮影しまし
た。（撮影者：わたなべけんし 渡邊賢司さん・金沢）