

2021(令和3年)

広報ちた

3

No.1341



憂いの中にも

季節は巡る





特集 知多市とカタール国 〜友好の歴史〜

市では、東京オリンピック・パラリンピックに向けて、市内中学生とカタール国内の日本人学校をつなぐウェブ交流会を行うなど、さまざまなイベントを開催しています。今回は、カタール国との交流が始まったきっかけや、交流のあゆみを紹介します。



- 面積：11427km² (愛知県の約2倍)
- 人口：約280万人。カタール人は1割強で、残り9割弱は外国人労働者
- 首都：ドーハ
- 宗教：カタール人の大半が、イスラム教徒
- 言語：アラビア語が公用語だが、外国人労働者も多く英語も共通語

カタール国とは

中東の国・カタール国は、アラビア半島からペルシャ湾に突き出した半島の国で、面積は愛知県のおよそ2倍、首都はドーハです。

原油や天然ガス産業で経済成長が著しい国で、天然ガスは知多市にも運ばれており、エネルギー面で深い結びつきがあります。令和4年のF1「FIAワールドカップ」の開催国となり、世界中から注目されています。

交流の始まり

平成17年に開催された日本国際博覧会「愛・地球博」で、愛知県内の各市町村が公式参加国とペアになって交流する「一市町村一國フレンドシップ事業」が行われ、知多市の相手国がカタール国に決まったことで、交流が始まりました。



▲首都ドーハ

19年には、当時の加藤功市長らがカタール国を表敬訪問し、「友好を誓う覚書」を交わしました。同年には「知多市カタール友好交流会」も結成。市民主体の交流も始まりました。



▲「友好を誓う覚書」調印式

カタール国友好交流調査

20年には、カタール友好

交流会のメンバーが調査団を結成し、カタール国を訪問。現地でドーハ文化フェスティバルに参加し、日本の伝統や文化を紹介しました。また、大学やテレビ放送局、民俗資料館などを視察し、交流を活発にするための調査を行いました。

市制施行40周年記念事業「カタール国展」

22年には、市制施行40周年の記念事業として「カタール国展」を勤労文化会館で開催。会場では、カタール国との交流を紹介するコーナーの設置や、カタール国の織物職人による伝統技術の実演など、さまざまな催しが開かれ、多くの人でにぎわいました。

今年度実施したイベント

飲食店向け
ムスリム対応セミナー

12月に、ムスリム協会の役員や、ハラールにも対応しているレストランの調理長をオンラインで講師に招き、ハラール食について学ぶセミナーを開催。市カタール国友好交流委員会

ール友好交流会や市内飲食店店員などおよそ20人が参加しました。

カタール国とのウェブ交流会

1月には、八幡中学校の生徒会役員とドーハ日本人学校の子どもたちがウェブを使って交流会を開きました。また、ビーチバレーボール競技にカタール国代表として出場予定のアスリートもゲストとして参加し、交流を深めました。



▲ウェブ交流会の様子

カタールパネル展開催中

カタール国の紹介や、顔出しパネルなどの展示を、16日(火)までは中部公民館で、26日(金)まではこども未来館で開催しています。ぜひご覧ください。



～カタール国との交流を振り返る～

知多市カタール友好交流会

平成19年12月設立。市民交流の中心団体で、設立後5回にわたってカタール国を訪問。「ドーハ文化フェスティバル」への参加や、現地でドーハ日本人学校を訪問するなど交流を深めている。令和2年には愛知県国際交流功労者表彰を受賞。現在の会員は20人。

初代会長 ひらまつふみやす 平松典保さん（八幡） × 現会長 にとうゆうじ 仁藤裕二さん（日長）



知多市カタール友好交流会HP▶

カタール友好交流会を設立・入会した理由

平松さん（以下、平松）

私は、国際交流協会の一員として多文化共生のまちづくりの実現を目指して活動していました。愛・地球博のフレンドシップ事業で相手国がカタール国に決まると、私も「カタールナシヨナルデー」などに参加しました。その後、当時の加藤市長らと共に、カタール国を訪問し、「友好を誓う覚書」を結び、市民主体での交流を進めるため、知多市カタール友好交流会を立ち上げました。

仁藤さん（以下、仁藤）

私は、昔出向していた国際石油交流センターで、海外石油会社研修生の日本受け入れを担当していて、カタール石油の研修生と友人になることができました。出向先から知多市に戻ったときに「広報ちた」で友好交流会の存在を知り、その後、市の産業まつりのカタールコーナーで、平松さんと出会い、入会を決めました。

カタール国を訪問して

平松 今まで5回訪問しましたが、行くたびに街が発展して人口も増え、豊かになっていくのを感じました。

また、現地ではカタール人は1割ほどで、ほとんどが外国人なので、まちの市場もカタール国の物はあまりなく、外国製の物がたくさん並んでいて不思議な国でしたね。

仁藤 6年前に訪問したときも首都ドーハは建設ラッシュで、サッカーワールドカップの開催に向けてドーム型のサッカー場や鉄道を建設中でした。本場に外国人が多く、タクシーの運転手もなまったような英語だったので、英語が得意でなくても単語を並べて会話が通じました。

カタール国の思い出

平松 最初に訪問したときに、砂漠の砂を持ち帰って、その砂を混ぜてつくった大きな花瓶を翌年に参加したドーハ文化フェスティバルで贈呈したらよろこばれました。花瓶があまりに重たくて飛行機とは別に船で運

んだことも思い出に残っています。ただ、なにより今まで仲間たちと共に無事に訪問を終えられたことが良かったなと思っています。

仁藤 私はカタールの友人に会って、砂漠ツアーや市場を案内してもらい、アラビアンナイトのような雰囲気味わうことができました。急成長中のカタール国ですが、遊牧民をルーツに持ち、家族を大切にし、旅人にも優しい人々が暮らす国でもあります。コロナが落ち着いたら、またカタール国に行きたいですね。

これからの抱負

平松 さまざまな角度からカタール国の生活・文化を紹介し、興味を持ってもらえるように、市民主体の交流をこれからも続けていきたいですね。

仁藤 知多市は東京オリンピック・パラリンピックで、カタール国のビーチバレーボール選手の事前合宿地として手を挙げているので、選手が来日した際は、おもてなしのお手伝いをしたいです。

市制施行50周年記念
ちた梅子マラソン協賛を募集

11月21日(日)に開催を予定している市制施行50周年記念ちた梅子マラソンをより一層盛り上げるため、応援していただける企業、団体、個人の方を下表のとおり募集します。

メッセージ協賛は、応援メッセージの他に、誕生日、結婚、還暦、金婚などの記念にもお使いいただけます。奮ってご応募ください。

申込み パンフレット・ポスター広告での協賛を希望する場合は4月30日(金)までに、それ以外は5月30日(日)までに生涯スポーツ課へ持参、郵送 FAX (0562-1871222)、またはEメール (sports@city.chita.go.jp)。募集チラシと協賛申込書は同課で配布するほか、市ホームページからも印刷できます。

問合せ 同課(メディアス 体育館ちた内) ☎0562-333362
その他 詳しくは、募集チラシをご覧ください。

| 事業協賛の区分 | | 特典の内容 | |
|---------|--|------------------------|--|
| 特別協賛 | 20万円 | ゼッケンに企業・団体名が入ります。※ | 共通 ・会場設置の協賛看板に企業名などを掲載 ・ジョギング部門の招待券(ペア)を進呈 |
| | 10万円 | 参加賞のTシャツに企業・団体名が入ります。※ | |
| 5万円 | プログラム(A4)、パンフレット、ポスター、大会ホームページに広告を掲載します。 | | |
| 3万円 | プログラム(A4の1/3)、大会ホームページに広告を掲載します。 | | |
| 1万円 | プログラム(A4の1/6)に広告を掲載します。 | | |
| 5000円 | プログラム(A4の1/12)に広告を掲載します。 | | |
| 物品協賛 | 提供物品の参考金額に応じて特典が選べます(特別協賛を除く)。 | | |
| メッセージ協賛 | 1口3000円(現金だけ)で、20文字以内のメッセージ(個人名や企業名などを含む)をプログラムに掲載します。 | | |

市制施行50周年記念
ちた梅子マラソン

日程 11月21日(日)
場所 佐布里緑と花のふれあい公園、佐布里池周辺
参加者 約2200人
種目 マラソンの部10km、5km、3km。ジョギングの部2.8km

※5万円の特典内容を含む

【注意事項】

- ・パンフレット・ポスター広告は、企業名などの掲載だけ
- ・荒天などにより中止となった場合でも、受領済みの協賛金は返金しません

これまでの分別

| 生きびん | 無色びん | 色付びん |
|----------------|--------------------|-------------|
| (一升びん、ビールびんなど) | (無色透明、すりガラス(白色)など) | (茶、黒、青、緑など) |

4月1日からの分別

| 無色びん | 茶色びん | その他色びん |
|-----------------------------|--------------------|----------------------|
| (無色透明、すりガラス(白色)、一升びん(透明)など) | (ビールびん、一升びん(茶色)など) | (無色びん、茶色以外(黒・青・緑など)) |

資源として回収するガラスびんの分別を変更します。
変更時期 4月1日(木)から
変更内容 左図のとおり
注意事項 芳香剤の容器や、窓ガラス、鏡、コップなど

問合せ リサイクルプラザ ☎0562-551030
どは、ごみとして出してください。ガラスびんは、できるだけ割らずに出してください。



ガラスびんの分別が変わります



▲2年度の最優秀賞の共同花壇

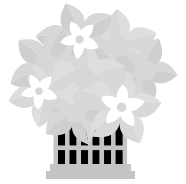

花壇コンクール オープンガーデン参加者募集

問合せ 緑と花の推進課

花壇コンクール

対象 共同花壇の部Ⅱコミ
ユニティ、子ども会、自治会、事業所などの団体
で育て、管理している花壇▽一般家庭花壇の部Ⅱ
個人で育て、管理している花壇

※各部門ともプランター、鉢、ハンギングバスケットなどを組み合わせた花壇
花壇の条件 共同花壇の部Ⅱ
花壇として一定のスペース

ースが区分され、草花の植えてある面積がおおむね2㎡以上あるもの▽一般家庭花壇の部Ⅱ花壇として一定のスペースが区分され、草花の植えてある面積がおおむね1㎡以上あるもの

申込み 3月18日(木)までに所定の申込書を同課、または東部・岡田・旭の各まちづくりセンターへ提出。申込書は同課、各まちづくりセンターで配布。市ホームページからも印刷できます。

審査日 1次審査Ⅱ共同花壇の部は4月5日(月)、一般家庭花壇の部は6日(火)▽最終審査Ⅱ8日(木)

賞 部門ごとに最優秀賞、優秀賞、参加賞など
オープンガーデン

オープンガーデンは、市民が家庭の花壇を公開することで、人との出会いや交流が生まれ、花壇作りを一



▲オープンガーデンの看板

緒に楽しむことを目的とするもので、賛同者には、オープンガーデンの看板を掲げていただきます。参加は随時受け付けています。



転入・転出などの臨時窓口を開設

問合せ 市民窓口課

日時 3月28日(日)と4月4日(日)の午前8時30分～正午

場所 同課
業務内容

○住民異動届出(転入・転出・転居など)

○戸籍届出(出生・婚姻・死亡など)

○証明書の交付(住民票の写し・戸籍謄抄本・所得

ベティさんの家旭公園桜まつり

桜のトンネルが美しい旭公園には、約700本の桜が植えられています。期間中はライトアップを行いますので、夜桜も楽しんでいただけます。コロナ対策をして楽しみましょう。

期間 3月20日(祝・土)～4月9日(金)

場所 ベティさんの家旭公園

問合せ 緑と花の推進課ベティさんの家旭公園管理事務所(☎0569-43-2980)。月曜日休み

その他 ライトアップは午後6時～9時。期間中、公園東側の東小山グラウンドが臨時駐車場になります。



▲桜まつりの様子

証明など)

○マイナンバーカードの受け取りに関する事

○印鑑登録に関する事

ただし、他の市町村への問い合わせが必要なものや、同課以外での手続き、申告を伴う税関係証明の交付などは、改めてお越しください

場合や、対応できない場合があります。

取扱ができないもの

住民基本台帳ネットワークに関する届出▽公的個人認証サービス(電子証明書)に関するもの▽広域住民票の交付▽特例による転出届と転入届

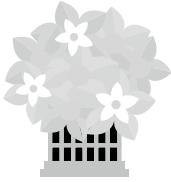

野菜たっぷり！！ヘルシーメニュー

問合せ 健康推進課（保健センター内・☎0562-54-1300）

健康増進のため、市内飲食店が提供する「野菜たっぷり!!ヘルシーメニュー」の認定を進めています。

3月1日現在の認定メニューは右表のとおりです。メニューの内容など、詳しくは市ホームページに掲載しています。



認定基準

野菜140g以上使用

1日の摂取目標量（350g以上）の4割以上の野菜を使用しています。野菜をしっかりと摂取することで、糖尿病をはじめ生活習慣病の予防が期待されます。

食塩相当量3.0g以下

1日の摂取目標量は男性7.5g未満・女性6.5g未満です。日頃から減塩を意識することで高血圧の予防や改善につながります。

エネルギー500～700kcal程度

取り過ぎは肥満につながり、不足は低栄養状態を引き起こします。エネルギーは過不足なく取ることが大切です。

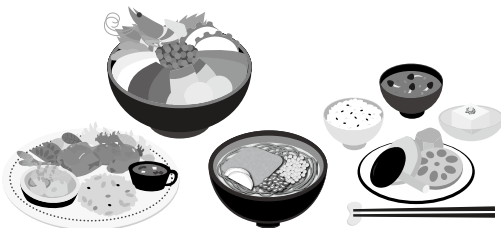

| 店舗名 | メニュー名 |
|---|---------------------------------|
| じろきん本店 | 吉野 |
| 中華利興 | ヘルシー中華飯 |
| | ヘルシー野菜炒めセット |
| 梅心 | 野菜たっぷり天丼 |
| カフェ アストラル | LOW カロリーセット |
| ふぐの福助 | ふぐ五目雑炊セット |
| カフェ ノヴァタン Café Novatann | 野菜とシーフードのせいろ鍋 ～自家製トマトソース仕立て～ |
| | 野菜と豚バラのせいろ鍋 ～にんにく塩バター～ |
| ジョゼ グリル ダイニング カフェ JOZE grill dining+Cafe | ヘルシー MIX グリルの ライスボウルランチ |
| かんカフェ | ヘルシー鉄板ピピンバ |
| めん処平松 | ヘルシーえびおろしそば |
| ルブラン Le Blanc | 超ヘルシー岡田かつ丼 |
| スパゲッティハウス かみむら | あんかけスパゲッティ ～ヘルシー野菜～ |
| サロン・ド・カフェ らでいっしゅ | ヘルシー・ハンバーグ |
| 滋味活彩 花ひで | ヘルシー海鮮丼 |
| カジュアル カフェ プリュス Casual Cafe Plus+ | ヘルシーサラダダッチベイビー |

ご利用ください 「母子健康手帳アプリ」

妊娠週数やお子さんの年齢に応じて、子育て支援の手続きや制度、健診や教室、予防接種などの情報を配信するアプリです。

妊娠中の健康状態やお子さんの成長記録を写真などと一緒に管理することができます。また、妊娠中の生活や子どもの年齢に応じた「お役立ち情報」も配信され、家族で登録すれば情報を共有することもできます。母子健康手帳と併せてご利用ください。

利用方法 アプリストアから「母子健康手帳アプリ」をダウンロードし、アカウント作成後、自治体選択画面で「知多市」を選択してください。

月齢に合わせて、最適な情報が届く♪



問合せ 健康推進課（保健センター内・☎0562-54-1300） ダウンロードはこちら▶



4月から 市の組織が変わります

問合せ 企画情報課（企画統計）

多様化する市民ニーズや直面する行政課題に的確に対応するため、次のとおり組織を改編します。

| 改編前 | 改編後 |
|---------------------|---------------|
| 市民生活部 | （廃止） |
| └市民窓口課 | 総務部市民窓口課 |
| └市民協働課 | 企画部市民協働課 |
| （うち交通安全・地域安全に関する事務） | 総務部防災危機管理課 |
| （うち市営自転車駐車場に関する事務） | 都市整備部都市計画課 |
| 健康部 | 健康文化部 |
| 子ども若者支援課若者女性支援室 | 子ども若者支援課に統合 |
| 都市計画課朝倉駅周辺整備推進室 | 都市計画課に統合 |
| 水道部 | （廃止） |
| └水道課・下水道課 | 都市整備部水道課・下水道課 |
| 教育部 | 健康文化部 |
| └生涯学習課・生涯スポーツ課 | 生涯学習課・生涯スポーツ課 |

パブリックコメントの結果を公表

下表のとおり、パブリックコメントの結果をお知らせします。お寄せいただいたご意見を踏まえて、必要な内容の見直しを行い、ご提案などは参考にさせていただきます。なお、詳細は市ホームページに掲載します。

パブリックコメントの期間：2年12月18日～3年1月22日

| 案件名 | パブリックコメントの結果 | 資料などの配布場所 問合せ（担当課） |
|--------------------------------------|---|--|
| 知多市緊急財政改善プラン(案) | 5人の方からプラン全体に関するものなど12件のご意見をいただきました。 | 企画情報課 財政課 |
| 第4次知多市地域福祉計画(案) | 7人の方から連携と協働の仕組みづくりに関するものなど18件のご意見をいただきました。 | 福祉課 |
| 第4次知多市障がい者計画(案) ・第6期知多市障がい福祉計画(案) | 4人の方から具体的な取り組みに関するものなど14件のご意見をいただきました。 | 福祉課 子ども若者支援課 |
| 第8次知多市高齢者保健福祉計画(案) | 4人の方から具体的な取り組みに関するものなど9件のご意見をいただきました。 | 長寿課 |
| 知多市男女共同参画行動計画 (知多市ウイズプランⅢ)(案) | 6人の方から具体的な取り組みに関するものなど35件のご意見をいただきました。 | 若者女性支援室 |
| 第3次知多市環境基本計画(案) | 5人の方から具体的な取り組みに関するものなど24件のご意見をいただきました。 | 環境政策課 |
| 第2次知多市観光振興計画(案) | 3人の方から具体的な取り組みに関するものなど10件のご意見をいただきました。 | 商工振興課 |
| 知多市新水道ビジョン(案) | 2人の方から現状分析、実現施策の内容、水質管理に関するものなど17件のご意見をいただきました。 | 水道課 |
| 知多市教育大綱(案) | 9人の方から具体的な取り組みに関するものなど20件のご意見をいただきました。 | 学校教育課 |
| 知多市生涯学習まちづくり推進計画(案) | 3人の方から具体的な取り組みや進捗管理に関するものなど7件のご意見をいただきました。 | 生涯学習課 (市民活動センター内・☎0562-31-0383) |
| 知多市子ども読書活動推進計画(案) | 2人の方から具体的な取り組みに関するものなど4件のご意見をいただきました。 | |
| 第2次知多市スポーツ推進計画(案) | 2人の方から具体的な取り組みに関するものなど5件のご意見をいただきました。 | 生涯スポーツ課 (メディアス体育館ちた内・☎0562-33-3362) |

※掲載している検診、相談などは、新型コロナウイルス感染症の影響に伴い、中止する場合があります。

●4月の健康相談など 3/5(金)から予約受付。申し込み順(定員あり)

○妊産婦のための相談

・妊産婦歯科相談

歯科健診、相談、歯みがき指導、歯周病講話

日時 4/15(木) 受付 13:00~13:15

対象 妊娠7カ月以内、産後1年以内の方

・産前産後サポート相談

日時・場所 親子ひろば会場

月:子育て総合支援センター 火:青少年会館

水:亥新田公会堂 木:ベティさんの家旭公園体育館

金:ふれあいプラザ

受付 13:30~14:00 ※祝日、施設休館日除く

○虫歯予防教室

歯科健診、歯みがき指導、フッ素塗布

日時 4/22(木) 受付 13:15~14:15

対象 就学前の幼児

●予防接種

生後2カ月頃(就学後は対象学年)に予診票綴などを送付。予診票のない方は保健センターへ

●献血にご協力ください

3月9日は「知多市献血の日」です。皆さんの善意による無償の献血が、尊い命を救います。

日時 3/6(土)10:00~12:00、13:30~16:00 場所 イトーヨーカドー知多店

内容 全血献血(400ml) 対象 16~69歳の方。ただし、65歳以上の方は条件あり

○乳幼児育児相談

・保健センター会場

日時 4/21(水) 受付 9:30~10:30

・親子ひろば会場

月:子育て総合支援センター 火:亥新田公会堂

水:青少年会館

木:ふれあいプラザ

金:ベティさんの家旭公園体育館

受付 10:30~11:00 ※祝日、施設休館日除く

○離乳食講習会(後期)

日時 4/23(金)①9:30~10:30

②11:00~12:00

対象 2年9月生まれの乳児と保護者

○精神保健福祉士による心の健康相談

日時 4/5(月)14:00~16:00

扉を開けると出汁の良い香りが漂ってくる料理講座・味香房。旬を大切に、地産地消の野菜を使ったヘルシーメニューは毎月変わります。1月の料理は、梅風味もちもちすいとん、お菓子は2色のチョコレート餅です。梅干し入りのすいとんは汁の塩梅も良く、体に優しい味です。私は、この味香房の講師として料理を教えています。今回は、この講座の魅力を伝えたいと思います。



▲料理講座の様子
右から2人目が筆者

お伝えできればと思います。味香房は梅を使った料理講座として平成13年に開講し、今年で21年目になりました。受講者の3/4割が市内の方で、他は名古屋、半田、東海、高浜、美浜などの近隣市町の方です。中には片道1時間30分かけて毎月受講されている方もいます。梅の館では、3月14日(日)まで梅まつりが開催されます。味香房では、人気の梅大福のお菓子講座を3月中の主に日曜日に開催します。知多の春は、梅の香りで始まります。梅の館に足を運んでいただき、春を感じてみてはいかがでしょうか。

ふゆうちゃん特派員レポート



香りに足を運びたくなる梅の館

うおずみなみ
魚住奈美

方や、開講当初から長年通われている方もいて、本当に感謝です。皆さん和気あいあいと調理して笑顔で過ごせるこのおいしい時間を楽しみに参加されています。女性だけでなく、男性の方も受講していて年代もさまざま。男性フッキングも奇数月に開催されています。料理が初めてでもご心配なく、挑戦する気持ちが大切です。安心・安全に受講していただくため、定員を抑え、受付で検温、体調チェック、入室時にアルコール消毒、そしてせっけんて手洗いで調理を始めます。こんな時期だからこそ、おうちごはんのヒントとして講座に参加してみるのもおすすめです。

ちようどいいまちニュース

全力を出し切って演奏します

12月18日



日本バッハコンクール全国大会に出場する
すぎえりく 杉江璃空さん（八幡小4年）と
よこやまあらた 横山新さん（同小5年）が市長に報告

空き家の適正管理を

12月17日

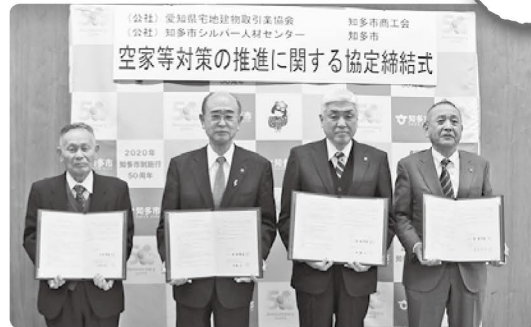

空家等対策の推進に関する協定を、市と県
宅地建物取引業協会、市商工会、（公社）市
バシルー人材センターの4者で締結



市民の情報交換広場

ふゆうちゃん 掲示板

5月号掲載分の投稿は、3/3（水）～17（水）で
す。申し込み順。期間外の応募は掲載できません。

ちた半島演劇鑑賞会 「ドレッサー」加藤健一事務所

日時 3/14（日）16:00開演 場所 勤労文化会館 内
容 「戦場のピアニスト」の脚本で知られるロナル
ド・ハーウッドが残した、いつの時代も演劇人を
虜にする最高傑作 会費月額一般3000円、29歳以
下2500円、中高生2000円。別途入会金一般3500円、
29歳以下2500円、中高生2000円。当日入会可 問
合せ平日午後15時に同会事務局（☎0562-77-9392）

写団「あすなろ」写真展

日時 3/19（金）～21（日）9:30～17:00。最終日は
16:00まで 場所 とも未来館 内容 会員の作品
40点と講師の金山伊四治さんの作品2点を展示
問合せ新帯 にいのみ

市民大学ちた塾 3年度後期教員募集

講座期間 10月～4年3月に10回、または5回の
コース 講座内容 まちづくりセンターなどで教
えることができるもの。ただし、政治、宗教、営
利を目的とするものを除く 謝金定員20人で1回
4500円。学生数に応じて増減あり 応募資格 18歳
以上の方 申込み・問合せ 4/30（金）までの平日
9:00～15:00にちた塾事務局（☎0562-87-1625）



投稿お待ちしております

市内で市民が開催するものに限り、営利目的、政治・宗教活動、公序良俗に反するものは除く。
応募多数の場合は申し込み順で掲載し、掲載の可否は通知しません。同一記事の再掲は不可。原
稿を省略する場合あり。

〒478-8601 知多市役所 秘書広報課（広報） F A X 0562-33-8297 Eメール kouhou@city.chita.lg.jp

ジュニアスポーツクラブ会員募集 (市内小中学生対象)

●一般スポーツクラブ会員募集は、市生涯スポーツ課のホームページに掲載しています。

●活動時間などの詳しい情報は、各団体、または同課(メディアス体育館ちた内・☎33-3362)へ問い合わせてください。

※G=グラウンド、体=体育館、武=武道場、剣=剣道場、柔=柔道場、庭=庭球場 (小)=小学生だけ対象、(中)=中学生だけ対象
ベティ=ベティさんの家旭公園、物産フードスタ=物産フードサイエンス1969知多スタジアム(知多運動公園陸上競技場)

| 種目 | 団体名 | 活動日 | 活動場所 | 申込み・問合せ | | 団体名 | 活動日 | 活動場所 | 申込み・問合せ | |
|----------|--------------------------|-----------|------------|---------|---------------|-----------------------|-------------|---------|----------|---------------|
| | | | | 代表者 | 電話番号 | | | | 代表者 | 電話番号 |
| 野球 | ブルースターズ(小) | 土・日 | 八幡小Gほか | にしむら 西村 | 33-7600 | 岡田ボーイズ(小) | 土・日・祝 | 岡田小Gほか | ほせがわ 長谷川 | 090-4254-8062 |
| | 東部フェニックス(小) | 土・日 | フェニックスGほか | そのだ 園田 | 090-5037-8535 | 旭北ホークス(小) | 土・日 | 旭北小G | いとう 伊藤 | 090-3951-1716 |
| | 北翼ユニオンズ(小) | 土・日・祝 | 七曲公園多目的Gほか | さわだ 澤田 | 090-7671-3566 | 旭南オーシャンズ(小) | 土・日 | 旭南小G | やすなが 安永 | 090-3554-5628 |
| | 新知シャークス(小) | 土・日・祝 | 新知小G | なかがわ 中川 | 090-7675-4374 | 粕谷キングス(小) | 土・日 | 粕谷台5号公園 | こんの 今野 | 43-0803 |
| 硬式野球 | 愛知知多ボーイズ | 土・日・祝 | ベティGほか | はまの 濱野 | 090-1756-0202 | | | | | |
| サッカー | 八幡JSC | 水・土 | 八幡小Gほか | はやかわ 早川 | 090-9914-6730 | 旭フットボールクラブ(小) | 土・日 | 旭東小G | みうら 三浦 | 090-3855-4555 |
| | つつじが丘FC(小) | 土・日 | つつじが丘小G | いとう 伊藤 | 090-8339-2374 | 南粕谷ジュニアサッカークラブ(小) | 土・日 | 南粕谷小G | すずむら 鈴村 | 090-5629-8855 |
| | 新田サッカー教室(小) | 土・日 | 新田小Gほか | おくやま 奥山 | 090-2779-8303 | FC知多クレスク(中) | 火・水・木・金・土・日 | 大知山Gほか | えのもと 榎本 | 090-9021-7428 |
| | 佐布里ジュニアフットボールクラブ(小) | 土・日 | 佐布里小Gほか | あたけ 阿竹 | 090-4440-2557 | | | | | |
| 剣道 | 八幡剣道教室 | 水・土 | 八幡小体 | しおぶき 塩崎 | 090-1781-8775 | 旭南剣道教室 | 木・土 | 旭南小体 | 咲谷 | 080-6901-9495 |
| | 新田剣道教室 | 金・日 | 新田小体ほか | きたはら 北原 | 090-7439-8959 | 知多市ジュニア剣道クラブ(中) | 土(第2・4) | ベティ体ほか | かこ 加古 | 34-3770(東部中) |
| | 新知剣道教室 | 月・金 | 新知小体 | やました 山下 | 090-6586-4954 | | | | | |
| 柔道 | 八幡少年柔道教室 | 月・水 | 八幡小体ほか | くぼた 窪田 | 090-1473-7774 | 旭北少年柔道教室(小) | 火 | 旭北小体 | ますだ 増田 | 55-4580 |
| | つつじが丘少年柔道教室 | 月 | つつじが丘小体 | おきた 沖田 | 77-9149 | 旭東少年柔道教室 | 土 | 旭東小体 | あんらく 安楽 | 080-3665-1825 |
| | 新田少年柔道教室(小) | 土 | 新田小体 | とじき 戸敷 | 080-5246-0667 | 旭南少年柔道教室(小) | 日 | 旭南小体 | たけうち 竹内 | 42-6915 |
| | 佐布里少年柔道教室 | 木・土(第2・4) | 中部中武 | たかい 高井 | 090-3952-3097 | 南粕谷少年柔道教室(小) | 木 | 南粕谷小体 | すずき 鈴木 | 080-8975-2068 |
| | 岡田少年柔道教室(小) | 金 | 岡田小体 | すずむら 鈴村 | 090-3586-6569 | 知柔会 | 水・土 | メディアス体柔 | くぼた 窪田 | 090-1473-7774 |
| 空手 | 哲心会(連体空手) | 土 | つつじが丘小体 | ふじひろ 藤平 | 34-6523 | 空身館 | 月・水・金 | 中部中武ほか | かきた 柿田 | 33-3054 |
| | 八幡空手教室 | 月・木 | 八幡小体 | かこ 加古 | 33-3419 | 旭桃空手教室 | 月・金 | 旭桃記念館ほか | なかしま 中島 | 55-0205 |
| | 新田空手教室 | 水・木・土 | 東部中武 | すずと 杉戸 | 090-6088-9210 | 空手道つつじヶ丘教室 | 月・水 | つつじが丘小体 | いのうえ 井上 | 090-1238-0899 |
| | 鎮東館佐布里空手道スポーツ少年団 | 日 | 佐布里小体 | あすみ 三角 | 56-3815 | フルコンタクト空手道 誠和会 | 月・火・土 | 東部中武ほか | もとむら 本崎 | 090-3455-1931 |
| | 岡田空手教室 | 水・日 | 岡田小体 | おのの 小野田 | 55-6402 | フルコンタクト空手道 空武會 | 月・水・金 | 東部中武ほか | ひらやま 平山 | 57-4320 |
| バドミントン | 八幡バドミントン教室(小) | 火・土 | 八幡小体ほか | なかの 中野 | 090-4193-5199 | 旭北ジュニアバドミントン教室(小) | 日 | 旭北小体 | ほんだ 本田 | 080-3686-2676 |
| | 新知ジュニアバドミントン教室(小) | 日 | 新知小体 | まつだ 松田 | 090-3563-3953 | 知多市ジュニアバドミントンクラブ(小) | 土 | ベティ体 | よし川 吉川 | 56-4253 |
| バレーボール | 佐布里ジュニアバレーボールクラブ | 土・日・祝 | 佐布里小体 | ふじさわ 藤澤 | 090-6087-4829 | CJV(知多市ジュニアバレーボールクラブ) | 金 | 知多中体 | はたなか 畑中 | 42-0676 |
| | 岡田ジュニアバレーボールクラブ(小) | 月・木・土 | 岡田小体 | なにかわ 谷川 | 090-9890-0810 | 新知ジャンプス | 土・日 | 新知小体 | おおた 太田 | 56-8171 |
| | 旭東ジュニアバレーボールクラブ(小) | 木・日 | 旭東小体 | おおた 太田 | 090-4082-9713 | VCチタリア(中) | 月・金 | 岡田小体 | いとう 伊藤 | 080-3778-2222 |
| | 南粕谷ジュニアバレーボールクラブ(小) | 火・金 | 南粕谷小体 | わたなべ 渡辺 | 42-2610 | | | | | |
| バスケットボール | 知多市ジュニアバスケットボールクラブ(中) | 水・木・土・日 | 中部中体ほか | おかざき 岡崎 | 090-9170-7357 | 知多市ミニバスケットボールクラブ(小) | 火・土 | 八幡小体ほか | きむら 木村 | 090-9943-4276 |
| | 旭南地区バスケットボール教室(中) | 木・金 | 旭南中体 | やまだ 山田 | 080-6950-5220 | ライジングバスケットボールクラブ | 月・火・木・土 | 新田小体ほか | ゆみおが 弓岡 | 77-0887 |
| ドッジビー | 新知ドッジビークラブ | 土・日 | 新知小体ほか | やまもと 山本 | 090-3958-9392 | 旭東ドッジビークラブ | 日 | 旭東小体 | しんかい 新海 | 42-3752 |
| | JDCジャパンドッジビークラブ | 日 | 旭南小体 | まこい 横井 | 42-6796 | 風神 | 土 | 八幡小体 | かこ 加古 | 090-5635-1666 |
| その他 | 少林寺拳法知多新田道院 | 水・金 | 南巽が丘集会所 | なかしま 中嶋 | 34-7148 | ラビ新体操クラブ(新体操) | 土 | ベティ体ほか | きくち 菊地 | 090-7028-3999 |
| | 知多市ジュニアソフトテニスクラブ(ソフトテニス) | 土(第2・4) | 知多運動公園庭 | やまもと 山本 | 55-4961 | CJP(卓球) | 毎日 | 創心館早茂道場 | たけうち 竹内 | 32-0776 |
| | JACちた(陸上) | 土 | 物産フードスタほか | わたなべ 渡邊 | 080-5385-2121 | | | | | |

お知らせ

※掲載内容は2月17日時点。

今号に掲載した内容は、新型コロナウイルス感染症の影響に伴い、変更となる場合があります。

各事業に参加される時は、検温、手指消毒、マスク着用をお願いします。

時…日時 場…場所 内…内容 対…対象 定…定員 料…参加費など 申…申し込み 問…問い合わせ 他…その他

スポーツ

市生涯スポーツ課

メディアス体育館ちた（市民体育館）内
☎33-3362 ☎87-1222 原則月曜休館

※同課の受付時間は9:00~17:00。
電話申し込みは不可

テニスを楽しむ会

時 4/4(日)9:00から

場 知多運動公園庭球場

種目 ダブルス（男子、女子、ミックス）

対 市内在住、在学の中高生と市体育協会入会希望者

料 無料

申 当日会場

問 中野正之（☎080-1589-1726）



ベティさんの家旭公園クロスワード・オリエンテーリング

時 4/4(日)10:00から

場 ベティさんの家旭公園

種目 ウォーキングを主としたオリエンテーリング

対 歩ける方。小学3年生以下は保護者同伴

料 無料

申 当日会場

問 新帯亮（☎090-1415-7792）、
または峯神慎（☎090-9938-9485）

他 先着100人に参加賞あり

軟式野球春季大会

時 4/4~5/23の毎週日曜日の
9:00から

場 知多運動公園野球場、ベティさんの家旭公園多目的グラウンド

対 市内在住、在勤、または在学の高校生以上の方で構成された20人以内のチーム

料 参加費5000円。登録費2万6000円

申 参加費、登録費、登録用紙を持参の上、3/13(土)の18:30からメディアス体育館ちたで行われる代表者会議

問 伊藤恒雄（☎080-4058-3709）

レディーステニス大会（団体戦）

時 4/7(水)9:00から

場 知多運動公園庭球場

種目 1チーム2ダブルス。4人以上

対 市内在住、在勤の女性

料 1チーム2400円。当日会場

申 3/17(水)までに同課

問 加藤友美子（☎34-2002）

市テニスダブルス大会

時 4/11(日)8:00から

場 ベティさんの家旭公園庭球場

種目 ダブルス（男子・女子）

対 市内在住、在学の中高生と市体育協会会員

料 1ペア2000円。当日会場

申 3/28(日)までに同課、または市体育協会（☎51-2058）

問 中野正之（☎080-1589-1726）

市体育協会ゴルフ部部長杯

時 4/15(木)7:00から

場 三重カンツリークラブ（三重県三重郡菟野町）

種目 ダブルペリア方式

対 市内在住、在勤、または近郊の方

定 160人

料 3000円。市外の方は3500円。

当日会場。プレー代9900円は各自精算。乗用カート、昼食、茶店のドリンク付き

申・問 3/4(木)から知多スポーツクラブTOPS（☎56-0201）、または中日ゴルフ練習場（☎55-5088）

メディアスエフエム 防災特別番組

時 3/11(木) 7:00~20:00

内 東日本大震災から10年。メディアスエフエムでは、防災意識を高めるため、防災にちなんだ特別番組を放送します。

聴取方法 ラジオをFM83.4MHzに設定、または下記のQRコードからスマートフォン専用アプリをダウンロードして聴くことができます。



問 メディアスエフエム（☎33-1061）

マイナンバーカード 休日交付窓口臨時開設

時 3/7(日) 8:30~12:00

問 市市民窓口課

市の情報をLINEで
発信しています！

登録してね！

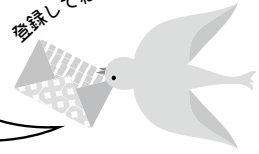

詳しくはこちら

局番案内 31,32,33,34,35,36,39,51,54,55,56,57,74,77,87は0562 42,43,44は0569

歴史民俗博物館

ふゆとりい・ちた

☎33-1571 原則月曜休館



博物館チラシの広告

展示会のチラシに掲載する広告を募集します。

掲載場所 3年度中に作成する展示会チラシ（7回分、計9万6000枚）の下部

掲載料 年額9万6000円

画像の規格 大きさは縦2.5cm、横7.0cm。形式はGIF、JPEG、またはPNG。容量は1メガバイト以内

申・閏 3/2（火）～14（日）に、所定の申込書と広告案を同館へ提出

他 申込書は同館で配布。市ホームページからも印刷可

エントランスディスプレイ 織田長益と大草城

期間 3/20（祝・土）～5/9（日）

☎ 織田長益（有楽斎）と、長益が築城途中で断念したとされる大草城を紹介します。



▲大草城模擬天守（展望台）

収蔵品展「描かれた奈良」

今回の展示会では、数多くある収蔵品の中から宮脇晴、杉本健吉によって描かれた奈良の風景を題材にした作品を展示します。昭和の奈良の風景をお楽しみください。

期間 3/20（祝・土）～4/4（日）9:00～17:00。入館は16:30まで。月曜休館

場 歴史民俗博物館

料 無料

問 同館（☎33-1571）



▲宮脇晴《薬師寺》
1955（昭和30）年



▲杉本健吉《東大寺池》
制作年不明

カラスの巣 発見通報のお願い



木の枝やハンガーなどで作った鳥の巣が原因で停電することがあります。電柱に鳥の巣などを見つけたら下記まで、連絡してください。

問 中部電力パワーグリッド(株)常滑営業所（☎0120-929-549）

ありがとう

「ステキなお墓ができたね」
そう言われる、お墓づくりのことなら

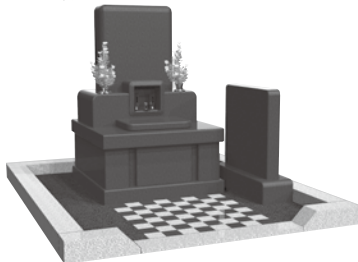

創業昭和2年

知多市大興寺の

お墓ディレクターと熟練職人のいる専門墓石店

石の店 いながき

知多墓園を再現したショールーム完備

1. 工事規定に合格するサイズが確認できる
2. お墓づくりに必要な総予算がよく分かる
3. さわって・歩いて・しゃがんで・体験できる

まずは電話で相談したいお客様は

フリーダイヤル

☎0120-1483-22

FAX.0562-56-5223 E-mail/info@stone-world.co.jp

「知多市大興寺字長根90-1」とカーナビに入力して下さい

お電話で(10時～17時)

水曜・第13.5水曜日定休

24時間受付

車で来店

- お墓じまい
- お墓の引っ越し
- クリーニング
- ペイント入れ直し
- コーティング
- 戒名の追加彫刻
- 修理、改修工事
- 墓石用地震ゲル
- 納骨式サポート
- 各宗納骨袋販売

広告

広報ちたへ掲載する広告を募集しています。問い合わせは市秘書広報課（広報）まで

お知らせ

※掲載内容は2月17日時点。

今号に掲載した内容は、新型コロナウイルス感染症の影響に伴い、変更となる場合があります。

各事業に参加される時は、検温、手指消毒、マスク着用をお願いします。

時…日時 場…場所 内…内容 対…対象 定…定員 料…参加費など 申…申し込み 問…問い合わせ 他…その他

佐布里緑と花のふれあい公園

☎54 - 2911 原則月曜休館



※3/14(日)までは梅まつり期間中のため毎日開館

3月の催し

●お菓子 梅大福

時 7(日)、13(土)、14(日)の10:00～11:30、13:30～15:00、21(日)、28(日)の10:00～12:00

料 500円

申 当日30分前まで。予約優先

●工作 ①梅のしおり②サイロのある羊牧場

時 毎日開催。10:00～12:00、13:00～16:00

料 ①500円②700円



▲サイロのある羊牧場

●展示会(展示室)

3/14(日)まで=佐布里池梅まつり実行委員会「全国梅サミット協議会加盟市町ポスター展示」

●展示会(梅の館ホール)

3/7(日)まで=知多木綿連絡会「手織り知多木綿」、16(火)～21(日)=知多竹林づくりの会「2020年度活動報告展」



4月の催し(要予約)

●料理 ①バゲットサンド②ラスク2種

時 ①毎週火・金・土曜日の10:00～13:00②毎週日曜日の10:00～12:00

料 ①1200円②500円



▲バゲットサンド

●園芸 3様の鉢から選択して春の寄せ植え

時 9(金)～11(日)の10:00～12:00

料 2500円



●自然観察 山菜(野草)を探そう

時 10(土)10:00～11:30

料 無料

申・問 4月の受付は3/5(金)から各講座の1週間前まで。料理、園芸、自然観察は3人以上で開催。料理②は当日9:30まで。自然観察は4/9(金)まで

他 定員、対象、持ち物など詳細は問い合わせを

中央図書館

☎55 - 4349 原則月曜休館



3月の催し

●ブック展

内 「部屋と改装と私」をテーマにした本を紹介

●お話コーナー

時 毎週日曜日14:00～14:30

●乳幼児おはなし劇場

時 11(木)、25(木)11:00～11:30

●アニメ映画会

時 28(日)11:00～12:00

内 「10ぴきのかえる」の上映と上映映画に関するトーク

「進化するドローンの世界」

～こんなに役立つ！

こんなにスゴイ！～

時 4/17(土)14:00～16:00

内 ドローンの歴史・利用方法、飛ばすための条件や機体の選び方などのお話

講師 ^{かにえやし} 蟹江康さん(東海ドローン協会会長)

定 30人(申し込み順)

申・問 3/6(土)から同館

他 中庭でデモフライトを実施(好天時だけ)

空港・飛行機・旅のコーナーを設置

空港、飛行機のしくみや世界を旅する楽しさを学べる図書コーナーを設置しました。この図書は「中部国際空港を核とした知多地域振興協議会」から寄贈されたものです。

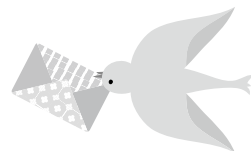

局番案内 31,32,33,34,35,36,39,51,54,55,56,57,74,77,87は0562 42,43,44は0569

勤労文化会館

☎33-3600 原則月曜休館



ジュニアコンサート

🕒 3/21(日)13:30から

主催 市文化協会

🕒 月・水・金曜日の午前中に同協会事務局 (☎33-0045)

医療従事者へ感謝とエールを込めて「想いよ届け!リレーコンサート」出演者募集

5/16(日)に行われるコンサートの出演者を募集します。

📌 1組10分のピアノ独奏(連弾も可)、またはピアノを含むアンサンブル

📌 18歳以下の方(大人も一緒に出演可能)

定 18組。申し込み順

料 1組2000円

🕒・🕒 3/6(土)9:00から同館。
電話での申し込みは翌日9:00から

他 特別ゲストとして尾之内恵子さん(ピアノ)が趣旨に賛同し出演。このコンサートの収益は全額医療機関に寄付されます。

市民活動センター

総合ボランティアセンター
☎39-0800

ちたミニ講座

●正しい姿勢・ゆがみとりのコツ

🕒 3/25(木)10:00~11:30

講師 生田祐江さん(個人ボランティア)

定 6人

料 100円

他 お茶、タオル、筆記用具持参。
動きやすい服装で参加

●初めてのヨガ

🕒 3/29(月)13:30~14:45

講師 百瀬友香里さん(個人ボランティア)

定 8人

料 無料

他 ヨガマット(レンタルあり100円)、お茶、タオル持参。動きやすい服装で参加

🕒・🕒 3/2(火)から同センター。
申し込み順。要予約

●ボラセンギャラリー

📌 観梅ボランティアガイドの会の活動紹介

3月のちたの子

Happy Birthday



まき はら ゆい と
牧原結翔くん(寺本台)
我が家のアイドル
元気に育ってね!



は き こ ゆう い
羽迫結偉くん(つつじが丘)
健康で明るく幸せいっぱいな子に育ってね



あね おか あきら
額岡明くん(新知)
元気いっぱい!
我が家のムードメーカー☆



まつ かど
松門ももちゃん(新舞子)
お歌が好き♡でも、
やっぱり食べることが
1番大好き♡



ふじ わら すず
藤原鈴ちゃん(南巽が丘)
いたすら大好き!



お がい りん と
小粥琳登くん(つつじが丘)
1歳おめでとう♡
元気いっぱい育ってね♡



たけ うり の
竹内梨乃ちゃん(梅が丘)
元気に育ってね

お知らせ

※掲載内容は2月17日時点。

今号に掲載した内容は、新型コロナウイルス感染症の影響に伴い、変更となる場合があります。

各事業に参加される時は、検温、手指消毒、マスク着用をお願いします。

時…日時 場…場所 内…内容 対…対象 定…定員 料…参加費など 申…申し込み 問…問い合わせ 他…その他

催し

介護サービス利用に関する法律相談

時 4/8(木)13:30~16:30

場 東海市しあわせ村(東海市荒尾町)

内 介護サービスの利用で生じたサービス事業者とのトラブルに関する相談で法律問題を含むもの

相談員 知多北部広域連合顧問弁護士

対 同連合から要介護、または要支援の認定を受けた被保険者とその介護者の方

定 6人。申し込み順

申・問 3/8(月)~19(金)の平日8:30~17:00に相談内容を明らかにして同連合(☎052-689-1651)

手話奉仕員養成講座・基礎編

時 5/12~11/24の毎週水曜日(8/11と11/3を除く)の19:00~21:00

場 福祉活動センター

内 聴覚障がいのある方への理解と、手話でコミュニケーションを図るための基礎的な知識・技術の習得を目指します。

対 16歳以上で①、または②に該当する方。①平成26年度以降に手話奉仕員養成講座の入門編を受講した方②手話サークルなどで活動し、ろう者と交流があり、入門編の修了者と同等の知識や技術がある方。②に該当する方は、4/21(水)の19:00から事前面談を行う場合あり

定 20人。市内在住、在勤、または

在学の方優先。申し込み多数の場合は抽選

料 3300円(テキスト代)

申・問 4/14(水)までに市社会福祉協議会総合ボランティアセンター(市民活動センター内・☎39-0800)

他 テキストのある方はテキスト代不要

こども未来館

☎42-1101 原則月曜休館



3月の工作

時 毎日開催。9:00~17:00

●工作 ホワイトデーのおくりもの

内 ホワイトデーに贈りたい、おしゃれなギフトを作ります。

料 180円



●工作 フォトスタンド

内 王かんに布を巻き、ボードの周りに飾り付けて、可愛いフォトスタンドを作ります。

料 150円



●工作 パタパタづくり

内 板の持ち手をまわすと絵が変わる、パタパタを作ります。

料 100円



他 時間制限、人数制限あり。詳しくは同館のホームページを参照

3月のちたの子

Happy Birthday



いち はら なお と
市原直透くん(長浦)
素直な反応が
とってもかわいいよ♡



いち はら だい ち
市原大智くん(長浦)
イタズラっ子で
色んな意味で目が離せない笑

募 集

市シルバー人材センター会員

- ☑ 市内在住の原則60歳以上の健康で働く意欲があり、シルバー人材センターの理念「自主・自立、協働・共助」に賛同する方
- ☑ 毎月第2・4金曜日の10:00から開かれる入会説明会
- ☑ 市シルバー人材センター (☎55-5476)

☒ 詳しくは、同センターホームページ (<https://www.sjc.ne.jp/chitasc/>) を参照。作業の依頼も募集中

市民農園利用者

- ☑ 利用期間 4/1(木)から1年間。更新可
- ☑ 場 ①佐布里台3-13②新長根3-24
- ☑ 区画数 ①4区画。1区画30㎡②5区画。1区画50㎡
- ☑ 市内在住、または在勤の方
- ☑ ①1区画年額7000円②1区画年

額9000円

- ☑ 3/10(水)までに市農業振興課。申し込み多数の場合は抽選
- ☑ 同課
- ☒ 抽選結果は3月下旬頃に通知。当選した方には、後日利用に関する説明を個別に行います。なお、使用料は原則として返却しません。

リサイクルプラザ

☎55-0300



※土日の資源受入れは9:00~11:30

市ジュニアサークル会員 (市内小中学生対象)

日時など 下表のとおり。詳しくは、問い合わせてください。

| 団体名(場所) | 活動日時 | 会費 | 申込み・問合せ |
|-------------------------|----------------------------------|----------|-------------------------------|
| 市ジュニアコーラスクラブ(ふれあいプラザなど) | 原則第1・3土曜日の9:30~11:30。1~3月は各月3回 | 年1万2000円 | かいづひとみ 海津仁美 (☎42-3900) |
| 市ジュニア囲碁クラブ(勤労文化会館) | 原則第2・4土曜日の9:30~11:30。4~6月は毎週土曜日 | 年6000円 | すぎやまこうじ 杉山耕治 (☎43-0129) |
| 市ジュニアかるたクラブ(勤労文化会館) | 原則第2・4土曜日の9:30~11:30、13:00~16:30 | 年6000円 | ふじもとあけみ 藤本朱美 (☎56-1824) |

集団回収(下半期)

報償金の申請を受け付け

市では、登録した団体が実施する資源回収(廃品回収)に対し、その回収量1Kg当たり4円の報償金を交付しています。当該団体は、下半期(2年10月~3年3月実施分)の申請の手続きをしてください。

- ☑・☑ 3/31(水)までに同プラザ
- ☒ 団体の代表者の印鑑と仕切書(回収業者発行の売上明細書)の原本を持参



医療法人卓グループ
介護老人保健施設
キューオーエル
〒478-0001 知多市八幡字丸根100

清水ヶ丘整形外科
〒478-0053 知多市清水が丘2-905

スタッフ募集

電話連絡の上、履歴書(写真貼)を郵送して下さい。 ☎0562-33-8222 <http://www.taku-m.com> 医療法人卓 検索

介護職

常勤 年収 **400万円~580万円**
パート時給換算 **1,400円~1,610円**
(各種手当含む・一時金の処遇改善加算も含む時給換算)

療養室

常勤 年収 **450万円~600万円**
(諸手当含む)

看護師

常勤 年収 **460万円~650万円**
(当直手当等各種含む)
パート時給換算 **1,600円~1,800円**

介護職

常勤 年収 **400万円~580万円**
パート時給換算 **1,470円~1,520円**
(各種手当含む・一時金の処遇改善加算も含む時給換算)

保育士及び保育助手 常勤 パート
(助手は資格不要)

短時間勤務も御相談下さい!
● 託児室あり ● 看護師・介護職・常勤共に日勤可 詳細は面談の上決定致します

看護師

常勤 年収 **460万円~650万円**
(当直手当等各種含む)
パート時給換算 **1,600円~1,800円**

介護職

常勤 年収 **400万円~580万円**
パート時給換算 **1,470円~1,520円**
(各種手当含む・一時金の処遇改善加算も含む時給換算)

広告 広報ちたへ掲載する広告を募集しています。問い合わせは市秘書広報課(広報)まで

お知らせ

※掲載内容は2月17日時点。

今号に掲載した内容は、新型コロナウイルス感染症の影響に伴い、変更となる場合があります。

各事業に参加される時は、検温、手指消毒、マスク着用をお願いします。

時…日時 場…場所 内…内容 対…対象 定…定員 料…参加費など 申…申し込み 問…問い合わせ 他…その他

縦覧

知多都市計画の変更 (市決定)

2/1に変更した大興寺地区計画の関係図書の縦覧を行っています。

時 平日の8:30~17:15

場・問 市都市計画課

固定資産税

3年度固定資産税の土地・家屋価格等縦覧帳簿の縦覧を行います。

期間 4/1(木)~30(金)。土日、祝日を除く

場・問 市税務課

対 納税者本人、同居の親族、納税管理人、または代理権を証する書状もしくは委任状を持参の方

他 申請者の本人確認ができるものが必要。登録された価格に不服が

あるときは、市の固定資産評価審査委員会に審査の申出をすることができます。

案内

市福祉手当を振り込みます

10~3月分の障害者福祉手当、要介護高齢者福祉手当を3/26(金)に振り込みます。口座振り込みの通知はしませんので、通帳で確認してください。

問 市福祉課、市長寿課

映像通報システム「Live119」の運用を開始

119番通報をした人に現場の映像をスマートフォンで撮影し送信してもらう新たな映像通報システム「Live119」の運用を4/1(木)から開始します。

救急隊員の到着前に現場の状況を把握し、通報者に迅速に応急処置の方法を指示することができます。

問 市消防署 (☎56-0119)

他 詳しくは市ホームページを参照

申請書の押印を廃止

皆さんの負担を減らし業務の効率化を図るため、市役所での申請手続きなどの際の一部の押印を4/1(木)から廃止します。

押印が不要となる申請書などは、各課や施設の窓口にご直接お問い合わせいただくか、市ホームページをご確認ください。

なお、申請手続きなどの際には、本人確認のため、運転免許証やマイナンバーカードなどの提示をお願いする場合があります。

問 市総務課

3月のちたの子 Happy Birthday



かみ や つ わ き
神谷紡希ちゃん(八幡)
いつもニコニコ笑顔♡
たくさんの幸せをありがとう



か と う い お り
加藤伊織くん(八幡)
いっぱい食べて大きくなるぞ!



た か だ せい た ろ う
高田晴太郎くん(新舞子)
笑顔にいつも癒されています♪



た か ば し
高橋ふみちゃん(大草)
おしゃべり大好き!
元気いっぱい育ってね



ま え か わ か り ん
前川佳凜ちゃん(つつじが丘)
誕生日おめでとう!
ニコニコ笑顔が大好き♡



ね ざ き え い し ん
根崎瑛心くん(つつじが丘)
アンパンマン大好き♡
毎日元気一緒だよ♡



さ かん おう ず け
左官桜丞くん(巽が丘)
2歳おめでとう!
思い出をたくさん作ろうね♪

今月の相談コーナー3月

費用は無料。秘密は厳守。新型コロナウイルス感染症の影響に伴い、窓口の利用を制限、または閉鎖する場合があります。※は予約制です。

| 相談名 | 内容 | 日程 | 時間 | 相談場所など | 問合せ | |
|---------------------|---|---|--|---|------------------------------------|-------|
| ※ 法律相談 | 法律の専門知識を必要とする相談 (相談は年度間に1回だけ可。事案によっては相談できない場合あり) | 3日(水) 17日(水) 予約は5日から 4月7日(水) 予約は3月26日から | 10:00~12:00 13:00~16:00 (予約受付) (8:30から) | 市役所 (☎0562-33-3151(代表)) | 学校教育課 (相談専用) (☎0562-32-8070) | |
| 心配ごと相談 (人権・行政相談) | 家庭内や近所のもめ事、いじめなどの相談、および国、県、市などへの苦情、意見、要望 | 1日(月)、15日(月) | 9:00~11:30 | | | |
| 外国人相談 | 日常生活におけるいろいろな問題の相談 | 毎週(月)・(火) 毎週(木)・(金) | 9:00~12:00 13:00~16:00 9:00~12:00 | | | |
| 行政書士相談 | 官公署の書類作成などに関する相談 | 9日(火) | 13:00~15:00 | | | |
| 市民相談 | 日常生活におけるいろいろな問題の相談 | (月)~(金) | 9:00~12:00 13:00~17:00 | | | |
| 教育相談 | 障がいのあるお子さんの就学相談、いじめ、不登校などの各種教育についての相談 | | 8:30~12:00 13:00~17:00 | | | |
| 消費生活相談 | 悪質商法や契約のトラブルに関する相談 | 毎週(月)・(火)・(木)・(金) 火曜日が休日の場合は翌日 | 10:00~12:00 13:00~16:00 | | | 商工振興課 |
| ※ 多重債務・相続登記相談 | 市内司法書士による債務に関する相談 | 偶数月第2(水) 休日のときは翌日 | 13:00~15:00 | | | |
| ふるさとハローワーク | 求人情報の提供や職業相談など | (月)~(金) | 9:30~12:00 13:00~17:00 | | | |
| 若者の職業・自立支援相談 | 若者の社会的自立や就職などの支援 | 10日(水) | 14:00~16:00 | | | |
| ※ 年金相談 | 厚生年金や国民年金に関する相談 | 26日(金) 予約は1日から | 9:45~12:00 13:00~15:15 | 保険医療課 | | |
| 納税相談・収納窓口 | 市税などの納付が困難な方のための相談 | 18日(木) 28日(日) | 17:15~19:00 8:30~12:00 | 収納課 | | |
| ひとり親家庭自立支援相談 | ひとり親家庭の子育てや就労などの相談 | (月)~(金) | 9:00~12:00 13:00~16:30 | 子ども若者支援課 | | |
| 障がい者虐待相談 | 障がい者虐待に関する相談、支援 | | 8:30~17:15 | 福祉課 | | |
| ※ 子ども・家庭相談 | 家庭児童相談員や保育士による相談 臨床心理士による相談 | | 9:00~16:00 10:00~15:00 | 子育て総合支援センター (☎0562-54-1200) | | |
| 在宅介護相談 | 高齢者の保健や医療、福祉に関する相談 | (月)~(金) | 8:30~17:15 ※上記以外でも受付 | 高齢者相談支援センター (☎0562-54-1211) | | |
| 高齢者虐待相談 | 高齢者の虐待に関する相談や支援、通報 | | 8:30~17:15 ※通報だけ上記以外でも受付 | 高齢者虐待相談センター (☎0562-54-1211) | 市役所 長寿課 | |
| ※ 成年後見利用相談 | 認知症などの理由で契約や財産の自己管理ができない場合の相談 | | 9:00~17:00 | 福祉活動センター (☎0562-39-2663) | | |
| ※ 在宅医療・介護連携相談 | 在宅医療に関する相談、支援 | (月)~(金) | 9:00~16:00 | 在宅ケアセンター (☎0562-54-4500) 必要に応じて自宅に訪問 | | |
| 障がい者相談 | 障がいのある方の日常生活での困りごとや制度に関する相談 | | 9:00~17:00 | 障がい者相談支援センター (☎0562-54-4800) | | |
| ※ 障がい児相談 | 障がいのある児童の生活や制度などに関する相談 | | 9:00~17:00 | 障がい児相談支援事業所 (☎0562-54-4502) | | |
| ※ 若者サポート相談 | ひきこもりや不登校、ニートに関する相談 | 毎週(木) | 13:00~16:00 | 青少年会館 (☎0562-36-2960) | | |
| ※ 若者就労カウンセリング | ひきこもりやニートなどで悩む若者の就労に関する相談 | 毎週(水) | 10:00~16:00 | | | |
| 健康相談 | 心身の健康に関する相談 | (月)~(金) | 9:00~17:00 | 保健センター (健康推進課・☎0562-54-1300) | | |
| ※ 女性のためのカウンセリング | 女性カウンセラーによる女性の諸問題や悩み、DVなどの面接相談 | 4日(木)、18日(木) 11日(木)、25日(木) | 10:00~16:30 13:30~20:20 | 男女共同参画センター (ふれあいプラザ内) (☎0562-56-6305) | | |
| ※ NPO・市民活動相談 | 市民活動を始めたい方や、団体の組織化、運営の相談 | 毎週(水) | 13:00~16:00 | 市民活動室 (市民活動センター内・☎0562-31-0381) | | |

ごみと資源の収集日のお知らせ

ごみの収集日

| | | | | | | |
|-----|--|-----|--------|-----|--------|--|
| 大字名 | 八幡（八幡台・北巽が丘含む）、清水が丘、八幡新町、寺本台、寺本新町、平野、柳花、伊賀坂、阿原、つつじが丘、原、巽が丘、南巽が丘、西巽が丘、東七曲、佐布里、佐布里台、にしの台 | | | | | |
| 可燃物 | 毎週月・木曜日（4年1月3日は除く） | | | | | |
| 不燃物 | その月の1・3回目の水曜日（詳細は次のとおり） | | | | | |
| 4月 | 7日・21日 | 8月 | 4日・18日 | 12月 | 1日・15日 | |
| 5月 | 5日・19日 | 9月 | 1日・15日 | 1月 | 5日・19日 | |
| 6月 | 2日・16日 | 10月 | 6日・20日 | 2月 | 2日・16日 | |
| 7月 | 7日・21日 | 11月 | 3日・17日 | 3月 | 2日・16日 | |

| | | | | | | |
|-----|--|-----|---------|-----|---------|--|
| 大字名 | 梅が丘、朝倉町、緑町、新知、新知台、新知東町、新知西町、岡田、南谷、吹込、上り戸、岡田美里町、岡田緑が丘、長浦、日長、旭、新舞子、新舞子東町、日長台、旭桃台、大興寺、新広見、中原、大僧、大草、金沢、神田、旭南、南粕谷新海、南粕谷本町、南粕谷東坂、南粕谷 | | | | | |
| 可燃物 | 毎週 火・金曜日（12月31日は除く） | | | | | |
| 不燃物 | その月の2・4回目の水曜日（詳細は次のとおり） | | | | | |
| 4月 | 14日・28日 | 8月 | 11日・25日 | 12月 | 8日・22日 | |
| 5月 | 12日・26日 | 9月 | 8日・22日 | 1月 | 12日・26日 | |
| 6月 | 9日・23日 | 10月 | 13日・27日 | 2月 | 9日・23日 | |
| 7月 | 14日・28日 | 11月 | 10日・24日 | 3月 | 9日・23日 | |

※地区境の収集場所は、表と異なる場合がありますので、収集場所の看板で確認してください。

※ごみは、収集日当日の朝8時までに、指定袋に入れ、口を縛って出してください。

地域の資源回収日

| | 月曜日 | 火曜日 | 水曜日 | 木曜日 | 金曜日 |
|----|---------------------------------------|---|---|---------------------|----------------------------|
| 第1 | 中小根 荒井 日長三区 杉山（清水が丘） | にしの台2・3丁目 巽が丘 | 寺本台 八幡新町 新六 つつじが丘1-1 つつじが丘4-2 | 岡田二区 岡田三区 | 南粕谷1丁目 日長二区 梅が丘 |
| 第2 | 堀之内 廻間 佐布里 （みどりが丘） | 中島 寺本新町 にしの台1・4丁目 つつじが丘2-1 つつじが丘2-3 | 南粕谷 日長一区 つつじが丘4-1 | 日長台 旭桃台 新知台 | 南粕谷4丁目 西巽が丘 羽根 新七 |
| 第3 | 荒古 新舞子南 新東 （新知東町1～3丁目） 新三 | 朝倉町 新北 新中 八幡台 | 浜小根 南巽が丘 つつじが丘3丁目 | 南粕谷2丁目 上平井 大草 | 大興寺 原 長浦 |
| 第4 | 新南 西平井 亥新田 | 朝倉団地 （つつじが丘1-2） （つつじが丘2-2） | 南粕谷3丁目 新舞子北 新舞子台 | 北粕谷 岡田一区 | 北巽が丘 |

※リサイクルプラザは土日でも搬入できます。（午前9時～11時30分）

※12月と1月は、上記の予定が変更になる地区がありますのでご注意ください。

※つつじが丘地区は、分譲地域、賃貸地域、一戸建て地域に分けて回収しています。

お住まいの地区がある列（縦）の見出しが回収の曜日、行（横）の見出しはその曜日が月の何回目かを表しています。

問合せ 市ごみ対策課 ごみに関すること：清掃センター（☎0562-32-5300）
資源に関すること：リサイクルプラザ（☎0562-55-0300）

新型コロナウイルス感染症

ワクチン接種に関するお知らせ

市の新型コロナウイルスワクチン接種に関する情報は、市公式ホームページでお知らせしています。



※掲載内容は2月17日時点

▲詳しくはこちら

ワクチン接種コールセンターを開設

新型コロナウイルスワクチン接種に関する問い合わせなどを受け付けるコールセンターを開設します。ワクチン接種の予約開始時期が決定次第、コールセンターで予約の受け付けも行います。なお、ワクチン接種の予約開始時期は、接種対象者への通知、およびホームページなどでお知らせします。

- ▶開設日 3月1日(月)から ▶電話番号 0120-165-569 (フリーコール)
- ▶受付時間 8:30~17:15 (土日、祝日含む)
- ▶その他 内容に変更がある場合は、市ホームページでお知らせします。

【募集】新型コロナウイルスワクチン接種業務に従事する職員

市民の方へ円滑に新型コロナウイルスワクチン接種を実施するため、会計年度任用職員（看護師・一般事務）を募集します。詳しくは、市ホームページをご覧ください。

| 職種 | 募集人数 | 勤務時間 | 勤務場所 | 時間給 |
|------|--------|--|----------|-------|
| 看護師 | 各30人程度 | 8:30~16:30、または 12:30~16:30 (シフト制、変動あり) | 保健センターなど | 1939円 |
| 一般事務 | | | | 987円 |

- ▶勤務期間 4月1日(木)から新型コロナウイルスワクチン接種に関する業務終了まで
- ▶対象 土日、祝日に勤務できる方
- ▶申し込み 3月12日(金)までに必要書類を保健センター（新知字永井2-1）へ提出

問合せ 市健康推進課（保健センター内・☎0562-54-1300）

番組放送のお知らせ

デジタル12ch知多メディアネットワーク
(①3/1~14②3/15~31)

ほっとラインちた 9:00~、15:00~、21:00~

- ①梅子と学ぼう! 佐布里梅
- ②緑と花のまちづくり (再放送)

◎暮らしの情報ちたあ知っとる? (文字情報)
・番組DVDの貸し出しは秘書広報課(広報)、中央図書館
・YouTube「知多市広報公式チャンネル」でも公開中

ハローとうかい 8:30~、14:30~、20:30~
①復興支援10年の記録~未来に続く釜石との絆~
②2020年度のあゆみ

スマイルおおぶ 8:45~、14:45~、20:45~
①参加してみませんかアダプトプログラム (再放送)
②大府市職員実態調査~これが私のおおぶスタイル~ (再放送)

あったかいまち ひがしうら 9:15~、15:15~、21:15~
暮らしに役立つ内容を文字情報でお届けします

市公式SNSで情報を発信しています

市の魅力を動画で紹介しています YouTube

市の重要なお知らせをお伝えしています LINE

市政情報や災害情報などを素早く発信しています



ぜひ登録してね

