



もう見た!?  
「シティプロ」映像  
公開中!!



特集 ▶

本市の魅力と未来への躍動感を詰め込んだ  
シティプロモーション映像が完成





# 特集

本市の魅力と未来への躍動感を詰め込んだ  
シティプロモーション映像が完成



## STAY DREAM

～未来へのヒカリ～

公開中



### 映像内容

むらやこうじ

ふるさと観光大使の村屋光二さんが作詞・作曲し、同大使の皆さんがレコーディングに協力した、50周年記念テーマ曲「STAY DREAM～未来へのヒカリ～」に合わせて、知多市に暮らす若者が、夢をつかんでいくストーリー。「佐布里」「岡田」「新舞子」などが登場し、本市の魅力を紹介するシティプロモーション映像です。

### 視聴方法

知多市広報公式YouTubeチャンネル（右のQRコード）からご覧いただけます。



▲視聴はこちら

## 出演者インタビュー

女優

いとせなは  
糸瀬七葉さん



### プロフィール

本市在住の高校2年生。「2017ミス・ティーン・ジャパン」で、当時史上最年少の中学1年生でグランプリを獲得。現在は女優として活動し、2020年10月公開映画「小説の神様 君としか描けない物語」出演、2020年「愛知県ケーブルテレビ高校野球イメージガール」など活躍の場を広げています。

### 女優になったきっかけ

雑誌やドラマ、映画などで同じくらいの年齢の子が活躍している姿を見て、芸能界に憧れを持ちました。中学1年生の頃「ミス・ティーン・ジャパン」に挑戦し、グランプリをとって念願の芸能界に関わることができました。

### 知多市に住んで思うこと

公園が多く、海もあって自然に囲まれ魅力的なまちです。特に新舞子マリナーパークは2、3歳の頃から遊びに行っていた場所です。

でも思い入れがあります。また「梅の館」も普段から家族と遊びに行っている施設です。梅まつりでは、たくさんの梅の花が咲きとてもきれいで、友だちが出演しているダンスなどを見に行ったら思い出もあります。

### 今後の目標

知多市には自然がたくさんあり親しみやすいまちなので、愛知県にきたら知多市に來たいと思ってもらえるようなまちになってほしいと思っています。また、私の活動を通じて、「知多市に行きたい」と思ってもらえるように、これからも

られるように、これからも女優として頑張りたいと思います。

これから動画を視聴される方へ

自分が生まれ育ち、昔からなじみのある場所での撮影は17年間の思い出が蘇り、楽しくできました。

知多市の魅力的なスポットや自然とのどかな風景を感じながら、歌詞にも注目してみてください。

また、夢に向かって足を踏み出していく姿も、景色と合わせて楽しんでいただけたらうれしいです。



▲ロケ休憩中のひとコマ（左から出演者の小出彩有里さん、糸瀬七葉さん、川口愛夏さん）



## シティプロモーション映像「夢希望」も公開中！

出演 知多市ジュニアコーラスクラブ

ふるさと観光大使の村屋光二さん作詞・作曲で、知多市ジュニアコーラスクラブがレコーディングを担当した、もう一つのテーマ曲「夢希望」のシティプロモーション映像も公開しています。

「夢希望」は、出演するクラブの皆さんの笑顔と知多市の魅力を詰め込んだ映像で、子どもたちに『夢』を持って人生を歩んでほしいという願いを込めています。



▲映像のひとコマ

### 知多市ジュニアコーラスクラブ

歌が大好きな小中学生27人が所属するコーラスクラブ。

発表会では合唱のほか、手話を交えて歌ったり、音楽劇にチャレンジしたり、皆さんに楽しんでもらえるステージを目指しています。

毎月第1・3土曜日の午前中に、ふれあいプラザなどで練習しています。



▲収録に参加したクラブの皆さんと村屋光二さん。撮影は昨年2月

「夢希望」は「STAY DREAM～未来へのヒカリ～」と同様、市広報公式YouTubeチャンネルで視聴できます。



▲視聴はこちら





知多市制施行50周年記念事業

甘い香りに  
さそわれよう



今後、梅の開花情報や会場の混雑状況を市観光協会ホームページで情報発信するよ。  
SNS「梅子の部屋」でもお楽しみ情報を随時発信するよ！



観光協会  
ホームページ

Facebook Instagram

SNS「梅子の部屋」

梅の郷  
辿りついたは

### バス時刻表

コミュニティ交通 あいあいバス(北部循環コース 片道100円)

朝倉駅⇄梅の館				巽ヶ丘駅⇄梅の館			
朝倉駅前(バス停)		梅の館(バス停)		巽ヶ丘駅西(バス停)		梅の館(バス停)	
系統1	系統2	系統1	系統2	系統1	系統2	系統1	系統2
8:02	9:50	8:59	10:17	8:48	10:17	8:48	10:17
10:30	11:40	11:27	12:07	11:16	12:07	11:16	12:07
12:10	14:00	13:07	14:27	12:56	14:27	12:56	14:27
14:40	15:35	15:37	16:02	15:26	16:02	15:26	16:02
所要時間 5 7分	所要時間 2 7分	所要時間 2 7分	所要時間 5 3分	所要時間 1 1分	所要時間 1 1分	所要時間 1 1分	所要時間 1 1分

知多バス(佐布里線 片道200円)

朝倉駅⇄梅の館			
朝倉駅前(バス停)		梅の館(バス停)	
9:20	13:20	9:36	13:36
10:20	14:20	10:36	14:36
11:20	15:20	11:36	15:36
12:20	16:20	12:36	16:21
所要時間 1 6分	所要時間 1 9分	所要時間 1 9分	所要時間 1 9分

交通事情などに到着時間が遅れる場合があります。  
市ホームページはこちら

▲アクセスはこちら

## 新型コロナウイルス感染症への対応について

- ・緊急事態宣言発令などにより、梅まつりの内容を変更する場合があります。
- ・本イベントは、適切な感染防止対策を講じて運営します。
- ・ご来場の際は、マスクの着用、手洗い、身体的距離の確保などの感染防止対策をお願いします。
- ・新型コロナウイルス接触確認アプリ(COCOA)の活用にご協力をお願いします。
- ・咳や発熱など、体調の悪い方は来場をご遠慮ください。

ご協力をお願いいたします。



# イベント情報

会場：佐布里池梅林、佐布里緑と花のふれあい公園

## 2月開催

- 13日(土)
  - 出張マイナンバーカード申請所
  - とき▶10:00
  - ところ▶梅の館入り口
- 20日(土)
  - なごみ苑 縫製品・手染物・手織り製品販売
  - とき▶10:00
  - ところ▶特選うまいもんコーナー
- 21日(日)
  - 防災コーナー
  - とき▶10:00
  - ところ▶梅の館入り口
- やまも第1 縫製品等販売
- とき▶10:00
- ところ▶特選うまいもんコーナー
- 27日(土)
  - やまも第2 パン工房「風の森」
  - とき▶10:00
  - ところ▶特選うまいもんコーナー
- 知多警察署コーナー
- とき▶10:00
- ところ▶ほんわかステージ横

## 3月開催

- 6日(土)
  - カップ君クイズラリー
  - とき▶10:00~12:00
  - ところ▶梅の館入り口
- 7日(日)
  - 梅まつりポイントラリー
  - とき▶10:00~
  - 受付▶梅の館入り口
- 13日(土)・14日(土)
  - フラワーウォーク2021
  - とき▶9:00~14:00
  - 受付▶梅の館入り口



## 不定期開催

大道芸じょんがら  
ところ▶佐布里朝市前



## 土日・祝日

- 佐布里池梅まつり写生大会
- 対象▶小学生以下
- 受付▶10:00~14:00
- 提出▶まつり案内所へ15:00まで



## 特別おもてなし

- 「梅子焼き」「梅子グッズ」販売
- <2月13日(土)・14日(日)>
- 観梅ボランティアガイド(毎週土日祝)
- ボランティアが梅まつり会場内をご案内します。(予約不要)
- 観光PRブース
- <2月27日(土)・28日(日)>
- 「ちたもん缶バッジ作り」「景品が当たる観光クイズ」を実施
- 岡田まちあるきバス
- <2月27日(土)・28日(日)/3月6日(土)・7日(日)>
- 梅っ花そろうと岡田の街並みを結ぶ無料シャトルバスを運行!!
- 街並ガイドなど日替わりのおもてなしあり!
- 協力▶日本製鉄株名古屋製鉄所
- 梅の館おもてなし(毎週土日祝)
- 梅大福・おこしもの講座を日替わりで実施

## 期間中毎日

- 全国梅サミット協議会加盟市町
- ポスター展示
- 朝市
- 毎日開催▶佐布里朝市
- 毎週土日▶岡田かあちゃん朝市、大興寺だいちゃん朝市、知多おやさいクラブ
- 「特選みやげものコーナー」
- まんじゅう、あられ、せんべい、和菓子など販売
- じろきんの押し寿司<2月14日(日)・20(土)>
- 「特選うまいもんコーナー」
- 温かい食べ物、特産品など販売
- 長野県木祖村・王滝村コーナー<3月6日(土)・7日(日)>
- 岐阜県恵那市岩村町の五平餅<2月28日(日)・3月14日(日)>
- 佐布里池梅まつりフォトコンテスト
- 被写体▶梅林風景や梅の花、梅まつり諸行事
- 提出▶四つ切り、またはA4カラープリントで、3月25日(木)までに佐布里池梅まつり実行委員会事務局、または知多市観光協会

## 2/25・26・27、3/5・6・7の6日間 特別イベントを実施!

### ライトアップ

時間 日没~20:00

柔らかな光に照らされた梅の花を見て癒されませんか?

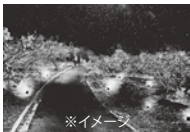

### レンタサイクル

貸出場所▶梅まつり会場、朝倉駅  
自転車で梅まつり会場へ。寄り道も楽しんで♪

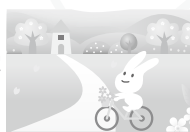

## 佐布里ほんわかステージ

### ●2月13日(土)

- 10:00~ 開会式
- 11:00~ 知多市ふるさと観光大使 阿部亮平
- 13:00~ みなちゃんずミニライブ



### ●2月14日(日)

- 10:30~ ちたプラス、ねっと八幡ブローイング
- 13:00~ オーケストラ

### ●2月20日(土)

- 10:00~ 箏、尺八 ジュニアダンス
- 13:00~ 詩吟、日本舞踊

知多市文化協会

### ●2月21日(日)

- 10:00~ ろくでなしチンドン隊登場!
- 13:00~ in梅っ花そろう
- 11:00~ 岡田中組木偶とお囃子
- 岡田中組山車まつり保存会
- 14:00~ 知多市ふるさと観光大使 大和哲也



### ●2月27日(土)

- 10:00~ 安心・安全イベント
- 知多警察署
- 11:00~ チャイルドシート講話
- JAF愛知支部
- 13:00~ ワールド・ステージ
- 知多市国際ネットワーク協議会



### ●2月28日(日)

- 10:00~ 知多市ふるさと観光大使 かつら寛之ミニライブ
- 11:00~ 知多市ふるさと観光大使 アンダーポイントお笑いライブ
- 13:00~ みんなよう
- 知多市文化協会



### ●3月6日(土)

- 10:00~ 知多市ふるさと観光大使 村屋光二ミニライブ
- 11:00~ 知多娘。ライブ
- 13:00~ 岡田奥組木偶とお囃子
- 岡田奥組山車まつり保存会



### ●3月7日(日)

- 10:00~ 朝倉の梯子獅子
- 朝倉梯子獅子保存会(梯子には登りません)
- 11:00~ 尾張万歳(門付・御殿・三曲万歳)
- 13:00~ 尾張万歳保存会
- 14:00~ 知多市ふるさと観光大使 江藤あやミニライブ



### ●3月13日(土)

- 11:00~ 岡田里組木偶とお囃子
- 岡田里組山車まつり保存会
- 14:00~ 知多翔洋高等学校吹奏楽部
- &ちたプラス、ねっと八幡ブローイングオーケストラ

### ●3月14日(日)

- 10:00~ 知多市ふるさと観光大使 竹内晴奈ミニライブ
- 13:00~ 落語
- 11:00~ 佐布里落語会 月の輪熊八・巽家ポンプ





# 所得税確定申告 市民税・県民税申告

市役所会場は2月15日(月)から受付  
問合せ 市民税・県民税申告は税務課、所得税の確定申告は半田税務署 (☎0569-21-3141)

申告会場は、感染症対策を徹底して開場しますが、

感染リスクをできるだけ少なくするため、電子申告や郵送での提出にご協力をお願いします。

## 確定申告が必要な方

- 前年中の各種所得額の合計(事業・不動産・譲渡など)が、各種控除額の合計(基礎控除、扶養控除など)を超える方
- 給与所得者で、①給与の年収が2000万円を超える②2力所以上から給与を受けている③給与以外の所得の合計額が20万円を超える一方
- 年金所得者で、①公的年金などの収入金額の合計額が400万円を超える②公的年金などに係る雑所得以外の所得金額が20万円を超える一方

## 還付申告

次の方は申告をすれば源泉徴収された所得税が戻ることがあります。

- 給与所得者で、医療費控除(多額の医療費を支払った)などを受ける方
- 前年中の途中で退職し、年末調整を受けなかった方
- 年金所得者で、社会保険料控除などを追加したり、新たに控除の適用を受ける方

## 市民税・県民税申告が必要な方

1月1日現在、市内に居住し、次の要件に該当する方は、必ず市民税・県民税の申告をしてください。ただし、所得税の確定申告をする方は必要ありません。

- 前年中に事業、不動産、農業などの所得があり、所得税の確定申告が必要

## でない方

●主な収入が給与の方で、年末調整をされている給与所得以外の所得がある方

- 前年中の収入が年金だけの方で、社会保険料控除などを受けよとする方
- 前年中に所得がなく、生計を一にする親族の税法上の扶養親族になつていない方
- 非課税収入(遺族年金・障がい年金・失業給付など)だけの方

前年の実績により、市民税・県民税申告が必要と思われる方には申告書を送付します。申告書に必要書類を添付の上、返信用封筒で返送してください。

申告書が届かない方や新たに必要となった方は、税務課に問い合わせてください。申告書は市ホームページからも印刷できます。

## 税務署会場

住吉福祉文化会館(半田市宮路町)

日時 2月16日(火)～3月15日(月)の平日午前9時～午後5時。ただし、2月21日(日)、28日(日)は開設しません。

整理券の配布 入場には、入場できる時間帯が指定された「入場整理券」が必要です。

入場整理券は当日会場で配付しますが、国税庁のLINE公式アカウントから、事前に取得することもできます。

入場整理券の配付状況に応じて、後日の来場をお願いする場合があります。詳細は国税庁ホームページをご覧ください。

その他 期間中、半田税務署本庁では申告書の作成指導を行います。

## 市役所会場など

### 各会場開催日

- 岡田まちづくりセンター 2月3日(水)
- 旭まちづくりセンター 2月4日(木)、5日(金)
- 東部まちづくりセンター 2月9日(火)、10日(水)
- 市役所(3階大会議室) 2月15日(月)から3月15日(月)。なお、土日、祝日を除く

受付時間 いずれも午前9時～11時、午後1時～4時。なお、混雑状況により、受付終了時間を早めることがあります。

## 市役所会場などで受付できない方

事業所得、不動産所得、農業所得で収支内訳書が未作成の方▽青色申告の方▽土地や株式などの分離所得のある方▽初めて住宅ローン控除を申告する方▽過年の申告をする方▽修正申告・更正の請求をする方▽消費税や贈与税の申告をする方



## 申告会場へ来場される皆様へ

新型コロナウイルス感染症対策のため、  
咳や発熱など、体調不良の場合は、来場を  
ご遠慮ください。

来場される場合は、必ずマスクを着用し、  
最小限の人数でお越しください。



確定申告書の作成はご自分で  
国税庁ホームページの「確定申告等作成コーナー」では、画面の指示に従って必要事項を入力すると、申告書を作成できます。この申告書を印刷して税務署まで提出してください。  
また、国税電子申告・納税システム（e-tax）を利用すると、インターネットで申告・納税ができます。

## 申告に必要な主なもの

	必要なもの	対象
マイナンバー	マイナンバーカード	全ての方
	①番号確認書類／通知カード（カードに記載の住所などに変更がない方）、住民票の写しなど ②身元確認書類／運転免許証、公的医療保険の被保険者証、障害者手帳、在留カードなど	マイナンバーカードをお持ちでない方は ①番号確認書類と②身元確認書類の2点が必要
	扶養親族のマイナンバーがわかるもの	扶養親族がいる方
収入関係	源泉徴収票、報酬などの支払調書	給与、年金、報酬のある方
	保険会社などからの支払証明書	個人年金、保険の満期返戻金のある方
	収支内訳書（作成済みのもの）	事業所得、不動産所得、農業所得のある方
	支払通知書、特定口座年間取引報告書	配当所得のある方
控除関係	配偶者の所得のわかるもの（源泉徴収票など）	配偶者特別控除を受ける方
	保険料の金額がわかるもの ・社会保険の領収書や支払証明書 ・生命保険料の支払証明書や控除証明書など ※年金天引きされた社会保険料の支払金額は源泉徴収票に記載	下記の保険料などを支払っている方 ・国民健康保険税、後期高齢者医療保険料、介護保険料 ・国民年金保険料、国民年金基金掛金 ・任意継続社会保険料 ・生命保険料（一般生命保険、個人年金、介護医療保険） ・地震保険料
	障害者手帳、療育手帳または障害者控除対象者認定書	障害者控除を受ける方
	学生証、在学証明書	勤労学生控除を受ける方
	医療費 医療費控除の明細書（作成済みのもの）。医療費通知も使用可能 医療費の支払金額に対して、保険などで補てんされた金額がわかるもの	①医療費控除、または②セルフメディケーション制度による医療費控除のいずれかの特例を受ける方 ②の場合は一定の取り組み（健康診査、予防接種など）を行ったことがわかる書類が必要 ①と②の明細書はそれぞれの様式があります
	特定寄附金証明書など ※ふるさと納税でワンストップ特例を選択しても、確定申告をする場合は申告に含める必要があります	寄附金税額控除を受ける方
その他	印鑑（朱肉を使うもの）	全ての方
	申告書、または「確定申告のお知らせ」	税務署から送られてきた方
	預金通帳などの口座番号（本人名義のもの）	所得税の還付を受ける方

## 無料税務相談所（相談員：税理士）

場所・日程 東海市立商工センター（東海市中央町）＝2月18日(木)・19日(金)・22日(月)・24日(水)～26日(金)、げんきの郷めぐりカレッジあすなる舎（大府市吉田町）＝2月19日(金)・22日(月)・24日(水)  
時間 午前9時30分～正午、午後1時～4時。混雑状況により、早めに受け付けを終了する場合があります。  
内容 消費税、事業・農業所得、所得税の還付申告などの相談  
対象 ①前年分の青色事業専従者給与額・青色申告特別控除額、または事業専従者控除額を控除する前の所得金額が300万円以下の事業者、不動産所得者および雑所得者（年金受給者を除く）②消費税の課税事業者で、基準期間（前々年分）の課税売上高が3000万円以下で、かつ①に該当する方③給与所得者および年金受給者の方。ただし、所得金額が高額な方、相談内容が複雑な方は除く  
問合せ 半田税務署（☎0569-21-3141）



## 国民年金保険料の前納制度

国民年金は、その年度分の保険料をまとめて前払い

(2年前納、1年前納、6カ月前納)すると保険料が割引になる前納制度があります。納付方法は、納付書による現金納付のほか、口座振替、クレジットカードによる納付があります。

□座振替による納付で前納すると、他の納付方法より割引額が多くお得です。

また、前納のほか、毎月振替を申し出によって当月末日振替(早割)にすると、1カ月あたり50円割引になる制度もあります。

納付のために金融機関などに行く必要がなく、納め忘れもありませんのでご利用ください。

### 前納の申込み

□座振替、クレジットカードによる納付(現金納付と同じ割引額)で、4月末日振替の前納を希望する場合は、2月末日までに保険

医療課に申し込んでください。

### 付加年金で年金を増やす

月々の定額保険料に付加保険料(400円)を加えて納めると、老齢基礎年金に付加年金を上乘せして受け取ることができます。

第1号被保険者と任意加入被保険者の方が、希望によって申し出月から利用できます。

付加年金の年間受取額は、200円×付加保険料納付月数で計算できます。

### 国民年金保険料の社会保険料控除

国民年金保険料を社会保険料控除として確定申告する場合は、日本年金機構から発行される社会保険料控除証明書の添付が必要です。

問合せ 半田年金事務所

(☎0569-21-2375)、または同課



## 65歳以上の要介護認定の方 障害者控除・医療費控除が受けられます

### 障害者控除対象者認定書

身体障害者手帳の交付を受けていない65歳以上の高齢者の方で、要介護1以上の認定を受けている方は、所得税の確定申告、市民税・県民税の申告で、障害者控除、または特別障害者控除の適用を受けることができます。

下表のいずれかの区分に該当する方に、障害者控除対象者認定書を交付します。

### おむつ使用証明書

所得税の確定申告、市民税・県民税の申告の際、おむつ代を医療費として控除を受ける場合は、次の証明書が必要です。

- ①医師が発行するおむつ使用証明書
- ②知多北部広域連合が主治医意見書の内容について確認した書類

※②の交付を受けられるの

### 障害者控除対象者認定書の交付を受けられる方(2年12月31日現在)

区分 要件	特別障害者		普通障害者
	障がいの状態	寝たきり老人	知的障がい者(重度)に準ずる
要介護度	要介護3~5		要介護1以上
※障害高齢者の日常生活自立度(寝たきり度)	「B1」以上	「IV」以上	—
寝たきり状態の期間	毎年12月31日からさかのぼって、6カ月以上の期間があること	—	—

※要介護認定のために作成された主治医意見書による

- は、次のいずれにも該当する方です。
- おむつ代に係る医療費控除を受けるのが2年目以降である方
- 介護保険の要介護認定申請時に作成された主治医

意見書の障害高齢者の日常生活自立度(寝たきり度)が「B1」以上で、尿失禁の発生可能性に「あり」の記載がある方

問合せ 長寿課



※掲載している検診、相談などは、新型コロナウイルス感染症の影響に伴い、中止する場合があります。

## ●3月の健康相談など 2/5(金)から予約受付。申し込み順(定員あり)

### ○妊産婦のための相談

#### ・妊産婦歯科相談

歯科健診、相談、歯みがき指導、歯周病講話

日時 3/18(木) 受付 13:00~13:15

対象 妊娠7カ月以内、産後1年以内の方

#### ・産前産後サポート相談

日時・場所 親子ひろば会場

月:子育て総合支援センター 火:青少年会館

水:亥新田公会堂 木:ベティさんの家旭公園体育館

金:ふれあいプラザ

受付 13:30~14:00 ※祝日、施設休館日除く

### ○虫歯予防教室

歯科健診、歯みがき指導、フッ素塗布

日時 3/25(木) 受付 13:15~14:15

対象 就学前の幼児

### ○乳幼児育児相談

#### ・保健センター会場

日時 3/17(水) 受付 9:30~10:30

#### ・親子ひろば会場

月:子育て総合支援センター 火:亥新田公会堂

水:青少年会館

木:ふれあいプラザ

金:ベティさんの家旭公園体育館

受付 10:00~11:00 ※祝日、施設休館日除く

### ○離乳食講習会(後期)

日時 3/26(金)① 9:30~10:30

② 11:00~12:00

対象 2年8月生まれの乳児と保護者

### ○精神保健福祉士による心の健康相談

日時 3/8(月)14:00~16:00

## ●予防接種

生後2カ月頃(就学後は対象学年)に予診票綴などを送付。予診票のない方は保健センターへ

## 朝倉駅前駐車場が移動します

4月1日(木)から、駅前ロータリー整備のため、朝倉駅前駐車場を旧保健センター跡地に移転します。新しい駐車場は、知多市朝倉駅前駐車場運営共同事業体代表団体タイムズ24(株)が運営します。

4月1日以降も引き続き定期駐車される方は、タイムズ24(株)のホームページ『タイムズの月極駐車場検索』から手続きしてください。

また、駐車場料金は、入場から24時間までごと600円の上限(現行800円)となる以外に変更ありません。

問合せ タイムズ24(株) ☎052-307-3000

都市計画課



パブリックコメントの結果を公表

昨年10月に実施した次の計画案についてのパブリックコメントの結果をお知らせします。詳細は、ホームページにも掲載します。

●知多市立地適正化計画(案)  
4人の方から25件のご意見をいた

いただきました。主なご意見は、居住と都市機能の誘導や、防災対策などに関するものでした。

●知多市都市計画マスタープラン(案)  
5人の方から17件のご意見をいただきました。主な意見は、まちづくりなどの取り組みに関するものでした。

問合せ 都市計画課

# ちようどいいまちニュース

## 頑張りました



モデルジャパン2020日本大会に出場された松田賢明さん（岡田、右）と、全日本U-15女子サッカー選手権大会に出場された太田美月さん（知多中2年）

## 次の大会で頑張ります



日本少年野球選手権大会の出場権を得た東海ボーイズの岩下仁さん（知多中3年）と監督の山崎俊彦さん（梅が丘）  
※大会は中止

## 2027年の完成へ前進

12月6日



西知多道路の金沢IC（仮称）となる旧知多高等学校跡地で、県知事や知多市長ら関係者が参加して、杭打式を挙行。今後、用地測量などに着手

## 頑張りました



日本トライアスロン選手権大会に出場された田中美沙樹さん（日本福祉大4年、右）と、全日本オプティミスト級セーリング選手権大会に出場された永井達規さん（知多中1年）

市民の情報交換広場

ふゆうちゃん掲示板



みんなの投稿を待ってるよ!

3月号掲載分の投稿は、2/3(水)～8(月)です。申し込み順。期間外の応募は掲載できません。



# お知らせ

※掲載内容は1月21日時点。  
今号に掲載した内容は、新型コロナウイルス感染症の影響に伴い、変更となる場合があります。

時…日時 場…場所 内…内容 対…対象 定…定員 料…参加費など 申…申し込み 問…問い合わせ 他…その他

## 表彰

### 市消防団員

消防業務の遂行に関して功績が顕著である消防団員に、各種表彰が贈られました。(敬称略・順不同)

▽愛知県消防協会表彰功労章第二号  
=名畑伸(第5分団)、元安浩二(同)、竹内隆康(同)

▽精勤章=畠大喜(第2分団)、深谷昌弘(同)、尾上知哉(同)、永井徹彦(第3分団)、相馬伸弘(同)、青木優(第4分団)、松岡浩平(同)、竹内洋介(同)、中井健太(第5分団)

▽善行章=加藤隆一(第2分団)、濱添太佑(第3分団)、新美幸盛(同)、新海愛(同)、戸田清太(第4分団)

問 市消防本部庶務課 (☎56-0146)



## 中央図書館

☎55-4349 原則月曜休館



### 2月の催し

#### ●ブック展

内 「みんなが安心してくらすまづくり」をテーマにした本を紹介

#### ●お話コーナー

時 14、21、28の日曜日の14:00~14:30

#### ●乳幼児おはなし劇場

時 11(祝・木)、25(木)11:00~11:30

#### ●アニメ映画会

時 28(日)11:00~11:30

内 「名探偵コナン 防犯ガイド」の上映と上映映画に関するトーク

### 笑顔は絵本から。

### 親子で一緒に笑っちゃおう!

時 3/10(水)11:00~12:00

内 絵本の楽しみ方や、手遊び・わらべうたなどを交えてみんなで楽しく遊びます。

講師 おはなし・みずぐるま会員

内 未就園児とその保護者

定 15組(申し込み順)

申・問 2/6(土)から同館

## 「HANDMADE×LIBRARYⅣ マルシェな図書館へようこそ!」 出店・出演者募集

内 4/24(土)、25(日)の10:00~16:00に行うイベントの出店・出演者を募集します。

内 ハンドメイドマーケットおよびワークショップが可能な、知多半島を中心に活動する作家

定 各日15組まで。応募者多数の場合は抽選

申・問 2/6(土)~3/3(水)に同館



▲昨年度の様子

## 今月の納税

納期限 3月1日(月)

固定資産税 } 第4期  
都市計画税 }

国民健康保険税 第8期

## 2月のちたの子 Happy Birthday



さとう  
佐藤わかなちゃん(新舞子)  
三姉妹仲良く  
元気に育ってね♡



いむらるき  
井村琉希くん(にしの台)  
元気でニコニコ  
優しい子に育ってね!



かとうさな  
加藤沙奈ちゃん(つつじが丘)  
祝1歳☆  
癒し系の沙奈スマイルが大好き♪

## 佐布里緑と花のふれあい公園

☎54-2911 原則月曜休館



※ 2/13(土)～3/14(日)は梅まつり期間中のため毎日開館

### 2月の催し

●お菓子 ①梅大福②親子でつくるおこしもの

時 ①7(日)10:00～12:00、13(土)、14(日)の10:00～11:30、13:30～15:00②21(日)、28(日)の10:00～11:30、13:30～15:00

¥ いずれも500円

申 当日30分前まで。予約優先

●工作 ①梅のしおり②花の着物のおひな様

時 毎日開催。10:00～12:00、13:00～16:00

¥ いずれも500円



▲花の着物のおひな様

## 市民窓口課 窓口の時間延長

実施日 毎月第1・3木曜日。  
(年末年始、祝日を除く)

時 19:15まで

間 市市民窓口課

●展示会 (梅の館ホール・展示室)

7(日)まで=ちた押し花の会「春の押し花展」、13(土)～3/14(日)=ポスター展「全国梅サミット協議会加盟市町ポスター展示」

### 3月の催し (要予約)

●料理 ①助六寿司②イチからつくるおこしもの③梅大福

時 ①毎週火・金・土曜日の10:00～13:00。2(火)、13(土)を除く。20(土)は男性クッキング②2(火)10:00～12:00、13:30～15:30③7(日)、13(土)、14(日)の10:00～11:30、13:30～15:00、21(日)、28(日)の10:00～12:00

¥ ①1200円②800円③500円



▲助六寿司

●園芸 デザイン鉢を使った春バラの寄せ植え

時 26(金)～28(日)の10:00～12:00

¥ 3000円



▲寄せ植えのイメージ

●自然観察 バードウォッチング

早春の公園内の野鳥を観察しよう

時 20(祝・土) 9:30～11:00

¥ 無料

申・間 3月の受付は2/5(金)から各講座の1週間前まで。料理①は3人以上で開催。③は当日30分前まで。自然観察は前日まで

他 定員、対象、持ち物など詳細は問い合わせを

## ふれあいプラザ

原則月曜休館



### 男女共同参画センター

☎56-6305

### 親子護身術

時 2/21(日)10:00～11:30

内 子どもが心と身体を守るために必要な知恵と方法を親子で学びます。

講師 <sup>ますい</sup> 増井さとみさん (セルフディフェンストレーナー)

対 小学新1～3年生とその保護者

定 15組。申し込み順

¥ 無料

申・間 2/5(金) 9:00から同センター

他 筆記用具を持参。動きやすい服装で





# お知らせ

※掲載内容は1月21日時点。  
今号に掲載した内容は、新型コロナウイルス感染症の影響に伴い、変更となる場合があります。

時…日時 場…場所 内…内容 対…対象 定…定員 料…参加費など 申…申し込み 問…問い合わせ 他…その他

## 募 集

### 老人福祉施設教室参加者

- 内 下表のとおり
- 対 4/1(木)現在で、市内在住の満60歳以上の方
- 申 各施設で配布する申込書に必要事項を記入し、2/26(金)までに最寄りの老人福祉施設へ直接提出
- 問 各老人福祉施設
- 他 申し込み多数の場合は抽選。同一教室の2カ所以上での申し込みは不可。定員の半数に満たない場合は中止することがあります。

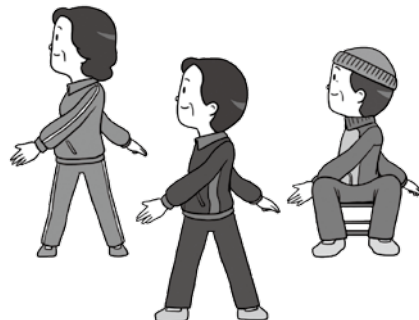

#### ●老人福祉センター (☎43-6553) 午前=9:45~11:15、午後=2:00~3:30

教室名	講師	開催日(毎月)	定員
書道	おぎわらしげみ 荻原春蓬	第1・3月曜日の午前	20人
太極拳	すぎえま すお 杉江満寿夫	第1・3火曜日の午前	50人
民謡	ふじもとひであき 藤本秀彬	第2・4火曜日の午前	30人
民踊	すずきほうりゅう 鈴木豊竜豊和	第2・4火曜日の午後	40人
社交ダンス	はらだ こ 原田てる子	第2・4木曜日の午前	40人
フレッシュアップ体操	あおき こ 青木アツ子	第1・3木曜日の午後	50人

#### ●東部福祉会館 (☎35-0660) 午前=10:00~11:30、午後=1:30~3:00

教室名	講師	開催日(毎月)	定員
書道	さくらまつふう 佐倉滄風	第2月曜日の午前	35人
民踊	わたなべほうしゅうりょう 渡辺豊淑良	第4月曜日の午前	30人
フレッシュアップ体操	あおき こ 青木アツ子	第1月曜日の午後	40人 (女性対象)
元気体操		第4月曜日の午後	35人 (男性対象)
歌謡1	みづたになおみ 水谷直美	第1水曜日の午後	35人
歌謡2		第2水曜日の午前	35人
シニアヨガ	あさおみ ゆき 麻生美有紀	第3金曜日の午後	30人

#### ●八幡福祉会館 (☎32-1728) 午前=10:00~11:30、午後=1:30~3:00

教室名	講師	開催日(毎月)	定員
大正琴	すずき きんじゆなえ 鈴木琴珠苗	第2火曜日の午前	10人
シニアヨガ	やまもとあけみ 山本朱実	第1水曜日の午後	20人
書道	さくらまつふう 佐倉滄風	第4水曜日の午前	20人
民謡	ふじもとひであき 藤本秀彬	第1木曜日の午前	15人
囲碁	しばた きよし 柴田 清	第2木曜日の午後	25人

#### ●岡田福祉会館 (☎56-7515) 午前=10:00~11:30、午後=1:30~3:00

教室名	講師	開催日(毎月)	定員
シニアヨガ	あさおみ ゆき 麻生美有紀	第1月曜日の午後	25人
民踊	すぎうらほうともほう 杉浦豊智朋	第2木曜日の午後	20人
歌謡	みづたになおみ 水谷直美	第2水曜日の午後	25人
書道	あちわよしえ 阿知波可江	第1金曜日の午前	20人
健康体操	ふじいようこ 藤井容子	第3金曜日の午後	25人

※教室によっては、開催日の追加や教材費のかかるものがあります。詳しくは問い合わせてください。  
※敬称略

市の情報をLINEで  
発信しています！

登録してね！

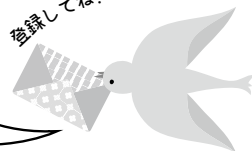

詳しくはこちら

局番案内 31,32,33,34,35,36,39,51,54,55,56,57,74,77,87は0562 42,43,44は0569

## 知多オープンテニス シングルス大会

**時** 男子予選3/14(日)、男子・女子本戦3/21(日)。両日とも7:30から

**場** ベティさんの家旭公園庭球場

**種目** 男子・女子シングルス

**対** 中学生以上の方。申し込み多数の場合は抽選

**料** 一般2000円。市体育協会会員・中高生1000円。当日会場

**申** 2/28(日)までに同課、または市体育協会 (FAX51-2058)

**問** 中野正之 (☎080-1589-1726)

**他** エントリー数により時間変更の可能性あり。3/8(月)以降、市体育協会テニス部ホームページを参照

## 市民ファミリースキー教室 (初心者教室)

**日程** 3/25(木)~27(土)

**場** 白馬山麓のスキー場 (長野県北安曇郡白馬村)

**対** 初心者~上級者のスキー講習

**対** 市内在住、在勤、または在学の方。小学3年生以下は保護者同伴

**定** 45人。申し込み多数の場合は抽

選

**料** 中学生以上2万6000円。小学生以下2万4000円

**申** 2/21(日)19:00からメディアス体育館ちたで行う説明会。参加費は説明会当日、または後日市体育協会スキー部事務局へ

**問** 平島和貴 (☎56-2123)

## 市民活動センター

総合ボランティアセンター  
☎39-0800

### 2月の催し

●ちたミニ講座 押し花でストラップを作りましょう

**時** 12(金)9:30~11:30

**講師** 押し花グループちた (団体ボランティア)

**定** 5人

**料** 300円

**申** 同センター。要予約

●ちたミニ講座 初めてのヨガ

**時** 22(月)13:30~14:45

**講師** 百瀬友香里さん (個人ボランティア)

**定** 8人

**料** 無料

**申** 同センター。要予約

**他** ヨガマット (レンタルあり100円)、お茶、タオル持参。動きやすい服装で参加

●ボラセンギャラリー

**対** 観梅ボランティアガイドの会の活動紹介

### NPO基礎講座

**時** ①2/20②2/27③3/6④3/13の土曜日。①②④は14:00~16:00 ③は10:00~正午

**場** 市民活動センター

**対** ①NPOあれこれ②環境活動から見るNPOの活動について③伝わるチラシの広報術④SNSを活用した広報術

**対** NPOや地域の課題解決に関心のある方

**定** 各回会場10人、Web20人。先着順

**料** 無料

**申・問** 2/3(水)から各開催日の2日前までに、NPO法人地域福祉サポートちた (同センター内・☎31-0381、または☎chitanpo@ma.medias.ne.jp)

**他** オンラインでの参加も可

## 2月のちたの子 Happy Birthday



よしだあきと  
**吉田光翔くん**(新知)  
お目々がクリクリです



むなかたりこ  
**宗像莉子ちゃん**(長浦)  
1歳おめでとう!  
お兄ちゃんと仲良くね!



わたなへあつき  
**渡邊篤樹くん**(新知)  
じゅんきお兄ちゃん大好きー!!



# お知らせ

※掲載内容は1月21日時点。  
今号に掲載した内容は、新型コロナウイルス感染症の影響に伴い、変更となる場合があります。

時…日時 場…場所 内…内容 対…対象 定…定員 料…参加費など 申…申し込み 問…問い合わせ 他…その他

## スポーツ

市生涯スポーツ課

メディアス体育館ちた（市民体育館）内  
☎33-3362 ☎87-1222 原則月曜休館

※同課の受付時間は9:00～17:00。  
電話申し込みは不可

### 市ジュニア卓球大会

- 時 3/6(土)9:00から
- 場 メディアス体育館ちた
- 種目 個人戦＝小学生、中学生女子、中学生男子の部
- 対 市内在住、または在学の小中学生
- 料 無料
- 申 2/19(金)までに同課
- 問 竹内あつ子 (☎32-0776)
- 他 ゼッケンを着用(縦20cm×横25cm程度)

### 初心者ゴルフ教室

- 日程 ①3/6～20の土曜日の17:00～18:20②3/7～21の日曜日の13:00～14:20。各全3回
- 場 ①知多スポーツクラブTOPS②中日ゴルフ練習場
- 対 市内在住、在勤、または在学の小学生以上の方

## お詫びと訂正

1月号14ページの「今日から始める正しい姿勢で転倒予防」の記事の中で誤りがありました。

講師の鳥山実さんは日本福祉大学助教です。

お詫びして訂正します。

- 定 各10人。申し込み順
- 料 1回500円。当日会場
- 申・問 2/4(木)～27(土)に①知多スポーツクラブTOPS (☎56-0201) ②中日ゴルフ練習場 (☎55-5088)

### 知多北地区ペタンク大会

- 時 3/7(日)8:30から
- 場 東浦町宮第1グラウンド(知多郡東浦町石浜)
- 対 知多・東海・大府・東浦各市町在住、在勤、または在学の小学5年生以上の方3人で構成されたチーム
- 料 1チーム1000円
- 申・問 2/19(金)までに同課
- 他 高校生以下は保護者の同意が必要

### 春季

#### 市民6人制バレーボール大会

- 時 3/7(日)9:00から
- 場 ベティさんの家旭公園体育館
- 種目 6人制
- 対 市内在住、在勤、または近郊の方で構成されたチーム
- 料 1チーム3000円。中高生チーム1500円。市体育協会登録チームは無料。当日会場
- 申 2/24(水)までに同課
- 問 畑中喜也 (☎42-0676)
- 他 2/26(金)19:00からメディアス体育館ちたで組み合わせ抽選



### 市民バドミントン大会 (団体戦)

- 時 3/7(日)9:00から
- 場 メディアス体育館ちた
- 種目 団体戦1～4部(チーム編成、試合方法は申込状況により決定)
- 対 市内在住、在学、または在部の中学生以上の方
- 料 1人1000円。当日会場
- 申 3/5(金)までに同課
- 問 吉川慎吾 (☎56-4253)



### 知多市ふゆうちゃん レク・インディアカ大会

- 時 3/14(日)9:00から
- 場 メディアス体育館ちた
- 対 市内在住、在勤、または在学の中学生以上の方4～7人で構成されたチーム。中学生以下の方は保護者の同意が必要
- 料 1チーム2000円。運営委員会会員は無料
- 申 2/17(水)までに同課
- 問 澤田悦治 (☎080-5125-3202)
- 他 3/9(火)19:30から同体育館で代表者会議、組み合わせ抽選会



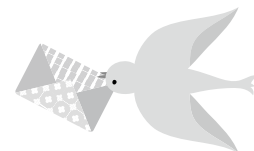

局番案内 31,32,33,34,35,36,39,51,54,55,56,57,74,77,87は0562 42,43,44は0569

## 広報ちたの広告

市が発行する広報ちたに有料広告を掲載する方を募集します。

**掲載期間** 4月号～4年3月号

**発行部数** 約3万6000部（3年1月号現在）

**掲載場所** 「お知らせ」ページに掲載。掲載ページは指定不可

**広告の規格** 1種＝縦54mm×横182mm、2種＝縦111mm×横182mm、3種＝縦250mm×横182mm

**広告料** 1種＝2万5000円、2種＝5万円、3種＝10万円（1枠1回）。指定の期日までに納付

**■** 申請書に必要事項を記入の上、掲載する広告案（原稿）と併せて、掲載希望号の2カ月前までに市秘書広報課（広報）。4月号掲載の場合は2/26(金)まで。郵送、Eメール可

**■** 同課（広報）

**■** 3年度から発行回数を毎月1回に変更します。申請書や要領など詳細は市ホームページを参照

## 市職員用パソコンへの広告

職員用パソコン（約800台）に表示する広告を募集します。広告は毎回の起動・終了画面で10秒間表示します。

**掲載期間** 4/1(木)～4.3/31(木)の期間で、1カ月単位での申し込み。複数月の申し込み可

**画像の規格** 縦600ピクセル、横800ピクセル。ファイル形式はJPEGで容量は300KB以内。1枠につき2枚まで表示可。動きのあるものは不可

**掲載料** 月額5000円

**■** 4月からの掲載は、3/12(金)までに、所定の申込書と掲載しようとする広告案を市企画情報課（情報）へ提出

**■** 同課（情報）

**■** 申込書は同課で配布。市ホームページからも印刷可

## 市公式ホームページの広告

市公式ホームページのトップページ中に掲載するバナー広告を募集します。

**掲載期間** 4/1(木)～4.3/31(木)の期間で、1カ月単位での申し込み。複数月の申し込み可

**掲載位置** 掲載期間の長いものを優先して左上から掲載。位置を決定できないときは申し込み順

**掲載料** 月額1万円

**画像の規格** 縦60ピクセル、横120ピクセル。ファイル形式はGIF、JPEG、またはPNGで容量は10KB以内。動きのあるものは不可

**■** 4月からの掲載は、3/1(月)～12日(金)に、所定の申込書と掲載しようとする広告案を市秘書広報課（広報）へ提出

**■** 同課（広報）

**■** 申込書は、同課で配布。市ホームページからも印刷可

## 市有財産の売却

### 原動機付自転車・自動車

**物件** 原動機付自転車＝①ホンダスーパーカブ（8年式）▽普通貨物自動車＝②いすゞ（18年式）。燃料は①ガソリン②軽油

**資格** 地方自治法施行令第167条の4第1項に規定する、自ら意思決定できない方、破産手続開始の決定を受けて復権を得ない方などに該当しない方

**期間** 2/15(月)～26(金)の平日、8:30～17:15。26(金)は15:00まで。郵送の場合は25(木)必着

**■** 住所、氏名、電話番号、物件番号と「入札書在中」と記入した封筒（物件番号ごとに作成）に、入札書（入札書提出日付、物件番号、物件名、入札金額、住所、氏名、電話番号を記入し押印）を入れて封をし、2カ所のとじ目に押印し、市財政課へ提出。入札者の本人確認のために運転免許証などが必要。郵送の場合は事前に同課へ連絡

**条件** 落札者は、入札金額に消費税、地方消費税、リサイクル預託金を加算した金額で契約。車両は現状渡しで、引き渡し後の補償はなし。買い取り後、直ちに廃車手続き、または名義変更を行い、車体の文字などを消すこと

**■** 同課

**■** 詳細は市ホームページを参照



▲普通貨物自動車  
（いすゞ・18年式）



# お知らせ

※掲載内容は1月21日時点。  
今号に掲載した内容は、新型コロナウイルス感染症の影響に伴い、変更となる場合があります。

時…日時 場…場所 内…内容 対…対象 定…定員 料…参加費など 申…申し込み 問…問い合わせ 他…その他

## 募 集

### 公立西知多総合病院 短時間勤務会計年度任用職員

職種 視能訓練士、臨床検査技師

募集人数 各1人

受験資格 視能訓練士、臨床検査技師の資格を持つ方

試験会場 公立西知多総合病院

試験内容 面接試験

提出書類 試験申込書（規定用紙）、  
会計年度任用職員雇用申込書（規定用紙）、資格・免許の写し

申・問 同病院管理課（☎33-5500）へ持参（土日、祝日を除く）、または郵送。定員に達した時点で受付は終了

他 詳しくは、同病院ホームページを参照。試験申込書などの書類は同課で配布。ホームページからもダウンロード可

### 自動販売機設置業者

勤労文化会館内に自動販売機を設置する業者を募集します。

設置期間 4/1(木)～5.3/31(金)の2年間

設置場所 勤労文化会館＝飲料1基  
使用料 入札による。電気料金が別途必要



▲設置場所のイメージ

募集期間 2/4(木)～12(金)の平日  
9:00～17:00

申・問 市生涯学習課（市民活動センター内・☎31-0383）

他 募集要項や入札説明書、申込書などは同課で配布。市ホームページからも印刷可

### 知多北部広域連合在宅調査員

勤務時間 平日で週9時間程度

勤務場所 同連合管内（主に東海市内）

勤務内容 私用車による要介護認定に係る訪問調査

募集人数 1人

時間給 1560円。通勤手当、年次有給休暇制度あり

応募資格 介護支援専門員、保健師、看護師、准看護師、社会福祉士、介護福祉士、理学療法士、作業療法士のいずれかの資格と、普通自動車運転免許を持つ方

面接試験日 2/18(木) 9:00～16:00

採用予定日 4/1(木)

申 2/15(月)までに履歴書を提出

問 同連合事業課（☎052-689-2262）

### 県消費生活モニター

内 危険と思われる商品、不当な表示、悪質商法、生活必需品の価格動向などの観察・情報提供▽消費者行政に関する意見・要望の提出▽研修（年1回予定）への出席など

任期 県が依頼した日から4.3/31(木)まで

謝礼 年額1500円以内（予定）

応募条件 市内在住の満20歳以上の方。公務員、公職選挙法上の公職

者は除く

申・問 応募用紙に必要事項を記入し、2/19(金)までに市商工振興課へ直接、または県県民生活課（☎052-954-6163）へ郵送、（FAX 052-972-6001）、県ホームページのフォームから申し込み

他 応募用紙は、同課で配布。県ホームページからも印刷可

### 消費生活推進員

内 街頭啓発活動、量目検査、消費者広場（産業まつり同時開催事業）への協力、実施に向けた打合せへの出席など

任期 4月中旬～4.3/31(木)

謝礼 年額2万円（予定）

応募資格 市内在住の20歳以上の方。公務員、公職選挙法による公職者は除く

募集人数 8人。申し込み多数の場合は抽選

申・問 応募用紙に必要事項を記入し、2/19(金)までに市商工振興課へ提出。FAX可

他 応募用紙は同課で配付。市ホームページからも印刷可



## 4月 生まれの 赤ちゃんの 写真を募集

締め切りは3/2(火)

詳しくは、市ホームページ

問 市秘書広報課（広報）

**こども未来館**  
☎42-1101 原則月曜休館



**2月の工作**

時 毎日開催。9:00~17:00

●工作 バレンタインのおくりもの

☑ バレンタインに贈りたい、かわいいギフトを、フェルトやペレットなどを使って作ります。

¥ 180円



●工作 おひなさま

☑ おだいりさま・おひなさまを、着物の生地を使って作ります。

¥ 240円



●工作 パクパクかばくん

☑ 牛乳パックを利用して、パクパクと口を動かしてあそぶカバくんを作ります。

¥ 100円

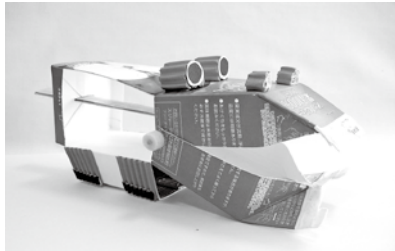

他 時間制限、人数制限あり。詳しくは同館のホームページを参照

**寄付のご紹介**

ありがとうございました

- 武一(株)様から災害対策用にデジタル簡易無線機 2台
- 県立知多翔洋高等学校様から保育用に手作りのまごと用品など60点を岡田西保育園へ
- (株)イトーヨーカ堂様から子ども子育て支援のためドロップ缶 500缶
- 伊達直人様からクリスマスプレゼント3セットを八幡・新知保育園と梅が丘幼稚園へ

**歴史民俗博物館**  
ふゆうとりい・ちた  
☎33-1571 原則月曜休館



**親子おこしものづくり**

時 2/27(土)10:00~11:00

☑ この地方伝統のひなまつりのお供えもの「おこしもの」を親子で作ります。

☑ 年少から小学6年生までの子どもとその保護者

定 6組。1組につき保護者1人、子ども2人まで。申し込み多数の場合は抽選

¥ 500円

印・問 2/14(日)までに同館

他 時間の都合で、蒸す作業の前までを行います。



**ありがとう**

「ステキなお墓ができたね」  
そう言われる、お墓づくりのことなら

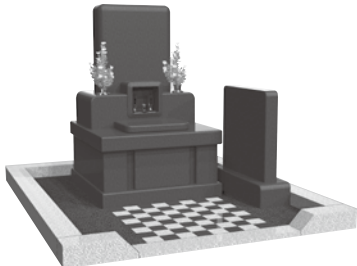

創業昭和2年 お墓ディレクターと熟練職人のいる専門墓石店  
知多市大興寺の **石の店 いながき**

知多墓園を再現したショールーム完備

1. 工事規定に合格するサイズが確認できる
2. お墓づくりに必要な総予算がよく分かる
3. さわって・歩いて・しゃがんで・体験できる

まずは電話で相談したいお客様は

フリーダイヤル

**0120-1483-22**

FAX.0562-56-5223 E-mail/info@stone-world.co.jp  
「知多市大興寺字長根90-1」とカーナビに入力して下さい

お電話で(10時~17時)

水曜・第135木曜日定休

24時間受付

車で来店

- お墓じまい
- お墓の引っ越し
- クリーニング
- ペイント入れ直し
- コーティング
- 戒名の追加彫刻
- 修理、改修工事
- 墓石用地震ゲル
- 納骨式サポート
- 各宗納骨袋販売

**広告**

広報ちたへ掲載する広告を募集しています。問い合わせは市秘書広報課(広報)まで



# お知らせ

※掲載内容は1月21日時点。  
今号に掲載した内容は、新型コロナウイルス感染症の影響に伴い、変更となる場合があります。

時…日時 場…場所 内…内容 対…対象 定…定員 料…参加費など 申…申し込み 問…問い合わせ 他…その他

## 催し

### 梅まつり開会日に マイナンバーカード 出張申請受付所開設

梅まつり開会日に、マイナンバーカードの申請受付所を開設します。

事前に電話で予約の上、お越しください。

時 2/13(土)10:00~15:00

場 佐布里緑と花のふれあい公園

申・問 市市民窓口課

### コミュニティ活性化 委託事業選定会議

時 2/16(火)19:00から

場 勤労文化会館

内 3年度のコミュニティ活性化委

### 市公共施設の利用状況

愛知県への緊急事態宣言発令に伴い、市公共施設の利用制限を強化しています。

詳しい利用状況などは、各施設に問い合わせてください。

詳しくはこちら▶



託事業への応募の中から、コミュニティ連絡協議会員が協議して、決定します。

申・問 傍聴希望者は2/15(月)までに市市民協働課（地域活性化）へ要予約

他 希望者多数の場合は人数を制限することがあります。

### 創業相談会

時 2/26、3/26の金曜日の10:00~16:00

場 市商工会館（新知）

内 創業に関する専門的な相談

講師 浅井良隆さん（中小企業診断士）

対 市内で創業を検討している方

料 無料

申・問 事前に市商工会(☎55-0700)へ予約が必要

### 若者就労支援フォーラム2021

時 2/28(日)13:30~16:00

場 青少年会館

内 市若者就労体験事業の報告とパネルディスカッション。受け入れ事業主と体験した若者の発表

講師 就労体験協力事業所代表など

対 支援者、事業所担当者、または

若者の就労支援に関心のある方

定 40人。申し込み順

料 無料

申・問 2/3(水)から市若者支援センター（同館内・☎36-2960）

### 認知症サポーター養成講座

時 3/5(金)13:30~15:00

場 福祉活動センター

内 認知症の人や家族を見守り、自分にできる範囲で手助けする方法を学びます。

講師 認知症キャラバン・メイト

定 20人。申し込み順

申・問 市長寿課

他 終了後に認知症サポーターの証のオレンジリングを授与します。

### ファミリー・サポート・センター講習会

時 3/7(日)9:30~11:30

場 子育て総合支援センター

内 地域で子育てを助け合う市民同士の活動事業の概要説明など、会員登録に必要な説明を行います。

対 育児を手助けしてほしい方、手助けしたい方

申・問 2/26(金)までにファミリー・サポート・センター（同センター内・☎55-0051）

## 2月のちたの子

## Happy Birthday



しんのおうすけ  
神野應介くん（朝倉町）

お姉ちゃんと仲良くスクスクと育ててね！



わたなべはやと  
渡邊迅翔くん（新知東町）

優しく元気な子に育ててね

### 証明書コンビニ交付 サービス一時停止

システムメンテナンスのため、証明書コンビニ交付サービスを一時停止します。

時 2/12(金)18:00~14(日)終日

問 市市民窓口課

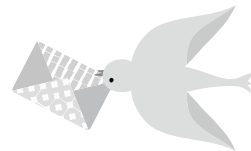

## 案内

### マイナンバーカードを 保険証に

マイナンバーカードを健康保険証として利用するための事前登録ができるパソコンを、市保険医療課の窓口に設置しました。詳しくは、マイナポータルホームページ（総務省）をご覧ください。

☎ 同課 マイナポータル  
ホームページは  
こちら▶ 

### ごみの直接搬入の一時休止

計量器の更新に伴い、清掃センターへのごみの直接搬入を一時休止します。

休止日時 2/15(月)9:00~12:00

☎ 市ごみ対策課（清掃センター内）  
☎32-5300)

☎ 作業の状況により休止時間を延長する場合あり。なお、資源は通常通り受け入れます。

### 石綿（アスベスト）含有品は 販売者が回収

石綿（アスベスト）が含まれている可能性がある製品（珪藻土<sup>けいそうど</sup>コースター、珪藻土バスマットなど）は、販売者が回収します。絶対にごみなどで廃棄しないでください。

☎ 市ごみ対策課（清掃センター内）  
☎32-5300)

☎ 商品の詳細や回収方法などは、販売者に問い合わせてください。詳細は、市ホームページを参照

### 児童手当を支給

10～1月分の児童手当を、2/10(水)に振り込みます。ただし、今年度の現況届が未提出の方などには支払われません。

また、児童の出生や増減、手当の受け取り金融機関の変更、配偶者の帰国などの監護養育や生計関係の変更、受給者が会社などを退職する場合は、必ず届け出てください。

☎ 市子ども若者支援課

### 西知多医療厚生組合議会 定例会

☎ 2/15(月)9:30から

☎ 同組合衛生センター（三反田）

☎ 10人。当日先着順

☎ 同組合総務課（☎32-1597）

☎ 定員を超えた場合は、最大20人まで控室で音声だけの傍聴可

### 全国一斉情報伝達テスト

☎ 2/17(水)11:00から

☎ 市内全域

☎ 内閣府によって、全国瞬時警報システムを通じた情報伝達テストが行われます。これに伴い、防災行政無線による自動放送とコミュニティFM「メディアスエフエム」での放送を行います。

☎ 市防災危機管理課



### 知多北部広域連合議会

☎ 2/24(水)9:30から

☎ 東海市しあわせ村（東海市荒尾町）

☎ 30人。当日受付で傍聴券を交付

☎ 同連合総務課（☎052-689-1651）

### 元年度 市の環境

元年度に行った主な環境調査結果と環境基準適合状況は次のとおりです。

#### 大気環境

①二酸化硫黄②二酸化窒素③浮遊粒子状物質④光化学オキシダント⑤降下ばいじんの5項目は3地点で測定。⑥ダイオキシン類は1地点で測定。①②③⑥は全地点で環境基準に適合。④は全地点で不適合。⑤は環境基準が定められていません。

#### 水環境

河川水質は5河川（信濃川、美濃川、日長川、鍛冶屋川、矢田川）で調査。健康項目は全河川で環境基準に適合。生活環境項目は全河川でおおむね良好

海域水質は南5区周辺の4カ所で調査。健康項目は全カ所で環境基準に適合。生活環境項目は水素イオン濃度を除き全カ所で環境基準に適合

#### 騒音

環境騒音は、岡田測定点で測定。全時間帯で環境基準に適合。

自動車騒音は、一般国道155号線（神田交差点から常滑市境）で調査。環境基準の達成率は96.3%

☎ 市環境政策課。詳細は市ホームページを参照

# 今月の相談コーナー2月

費用は無料。秘密は厳守。新型コロナウイルス感染症の影響に伴い、窓口の利用を制限、または閉鎖する場合があります。※は予約制です。

相談名	内容	日程	時間	相談場所など	問合せ	
※ 法律相談	法律の専門知識を必要とする相談 (相談は年度間に1回だけ可。事案によっては相談できない場合あり)	3日(水) 17日(水) 予約は5日から 3月3日(水) 予約は2月19日から	10:00~12:00 13:00~16:00 (予約受付) (8:30から)	市役所 (☎0562-33-3151(代表))	学校教育課 (相談専用) (☎0562-32-8070)	
心配ごと相談 (人権・行政相談)	家庭内や近所のもめ事、いじめなどの相談、および国、県、市などへの苦情、意見、要望	1日(月)、15日(月)	9:00~11:30			
外国人相談	日常生活におけるいろいろな問題の相談	毎週(月)・(火) 毎週(木)・(金)	9:00~12:00 13:00~16:00 9:00~12:00			
行政書士相談	官公署の書類作成などに関する相談	9日(火)	13:00~15:00			
市民相談	日常生活におけるいろいろな問題の相談	(月)~(金)	9:00~12:00 13:00~17:00			
教育相談	障がいのあるお子さんの就学相談、いじめ、不登校などの各種教育についての相談		8:30~12:00 13:00~17:00			
消費生活相談	悪質商法や契約のトラブルに関する相談	毎週(月)・(火)・(木)・(金) 火曜日が休日の場合は翌日	10:00~12:00 13:00~16:00			商工振興課
※ 多重債務・相続登記相談	市内司法書士による債務に関する相談	10日(水)	13:00~15:00			
ふるさとハローワーク	求人情報の提供や職業相談など	(月)~(金)	9:30~12:00 13:00~17:00			
若者の職業・自立支援相談	若者の社会的自立や就職などの支援	10日(水)	14:00~16:00			
※ 年金相談	厚生年金や国民年金に関する相談	26日(金) 予約は1日から	9:45~12:00 13:00~15:15	保険医療課		
納税相談・収納窓口	市税などの納付が困難な方のための相談	18日(木) 28日(日)	17:15~19:00 8:30~12:00	収納課		
ひとり親家庭自立支援相談	ひとり親家庭の子育てや就労などの相談	(月)~(金)	9:00~12:00 13:00~16:30	子ども若者支援課		
障がい者虐待相談	障がい者虐待に関する相談、支援		8:30~17:15	福祉課		
※ 子ども・家庭相談	家庭児童相談員や保育士による相談 臨床心理士による相談		9:00~16:00 10:00~15:00	子育て総合支援センター (☎0562-54-1200)		
在宅介護相談	高齢者の保健や医療、福祉に関する相談	(月)~(金)	8:30~17:15 ※上記以外でも受け付け	高齢者相談支援センター (☎0562-54-1211)		
高齢者虐待相談	高齢者の虐待に関する相談や支援、通報		8:30~17:15 ※通報だけ上記以外でも受け付け	高齢者虐待相談センター (☎0562-54-1211)	市役所 長寿課	
※ 成年後見利用相談	認知症などの理由で契約や財産の自己管理ができない場合の相談		9:00~17:00	福祉活動センター	知多地域成年後見センター (☎0562-39-2663)	
※ 在宅医療・介護連携相談	在宅医療に関する相談、支援	(月)~(金)	9:00~16:00	在宅ケアセンター (☎0562-54-4500) 必要に応じて自宅に訪問		
障がい者相談	障がいのある方の日常生活での困りごとや制度に関する相談		9:00~17:00	障がい者相談支援センター (☎0562-54-4800)		
※ 障がい児相談	障がいのある児童の生活や制度などに関する相談		9:00~17:00	障がい児相談支援事業所 (☎0562-54-4502)		
※ 若者サポート相談	ひきこもりや不登校、ニートに関する相談	毎週(木)	13:00~16:00	青少年会館 (☎0562-36-2960)		
※ 若者就労カウンセリング	ひきこもりやニートなどで悩む若者の就労に関する相談	毎週(水)	10:00~16:00			
健康相談	心身の健康に関する相談	(月)~(金)	9:00~17:00	保健センター (健康推進課・☎0562-54-1300)		
※ 女性のためのカウンセリング	女性カウンセラーによる女性の諸問題や悩み、DVなどの面接相談	4日(木)、18日(木) 11日(木)、25日(木)	10:00~16:30 13:30~20:20	男女共同参画センター (ふれあいプラザ内) (☎0562-56-6305)		
※ NPO・市民活動相談	市民活動を始めたい方や、団体の組織化、運営の相談	毎週(水)	13:00~16:00	市民活動室 (市民活動センター内・☎0562-31-0381)		



新型コロナウイルス感染症

# 緊急事態宣言

期間:2月7日(日)まで

市の新型コロナウイルス感染症についての情報や、公共施設の利用制限などは、市公式ホームページや市公式SNSでお知らせしています。



▲市公式ホームページ

緊急事態宣言の発令に伴い、次のことにご理解・ご協力をお願いいたします

## ○不要不急の行動の自粛

特に20時以降の外出自粛をお願いします。



## ○県をまたぐ不要不急の移動自粛

特に首都5都県・関西2府1県・福岡県への移動自粛をお願いします。

## ○高齢者などへの感染拡大の防止

特に高齢者施設での対策を徹底してください。

## ○基本的な感染防止対策の徹底

大人数での会食飲食などの自粛をお願いします。



※掲載内容は1月21日時点

## 番組放送のお知らせ

デジタル12ch知多メディアネットワーク

(①2/1~14②2/15~28)

ほっとラインちた 9:00~、15:00~、21:00~

- ①カタル国と知多市 ~友好交流のあゆみ~
- ②カタル国と知多市 ~東京オリンピック・パラリンピックに向けて~(仮)

◎暮らしの情報ちたあ知つとる? (文字情報)  
・番組DVDの貸し出しは秘書広報課(広報)、中央図書館  
・YouTube「知多市広報公式チャンネル」でも公開中

ハローとうかい 8:30~、14:30~、20:30~

- ①赤いエプロンの食改さん~食生活改善推進員(ヘルスメイト)の活動~(再放送)
  - ②東海市を花いっぱいのにまにに~秋・春の花壇コンクール~
- スマイルおおぶ 8:45~、14:45~、20:45~

- ①みんなで守ろう! 交通安全(再放送)
  - ②笑いのチカラで健康に一市民芸人育成中一(再放送)
- あったかいまち ひがしうら 9:15~、15:15~、21:15~  
暮らしに役立つ内容を文字情報でお届けします

## 市公式SNSで情報を発信しています

市の魅力を動画で紹介しています

YouTube



市の重要なお知らせをお伝えしています

LINE



市政情報や災害情報などを素早く発信しています

Instagram

Facebook

Twitter



ぜひ登録してね



ふゆうちゃん