

コロナに負けない!!
「#ちたしめし」で
市内飲食店を応援しよう!



詳しくは、4ページをご覧ください

特別定額給付金（10万円）

の申請

問合せ

特別定額給付金担当（☎0562-362675（直通））
総務省定額給付金コールセンター（☎0120-2600200）

対象者

4月27日(月)を基準日に、市の住民基本台帳に登録されている方で、一定の要件を満たしている方

受給権者

世帯主

給付額

1人当たり10万円

申請方法

① 郵送申請方式

受給権者に、給付申請書をお送りしています。この申請書に口座情報を記入し、記名押印して次の書類を同封して返送してください。

▽運転免許証などの本人確認書類▽振込先口座の金融機関名、口座番号、口座名義人が分かる通帳やキャッシュカードの写し

② オンライン申請方式

マイナンバーカードを持

っている受給権者は、オンライン申請サイト「マイナポータル」にアクセスし、手順に沿って申請してください。

※署名用電子証明証番号が必要です。また、現在、マイナンバーカードを申請してから受け取りができるまで2カ月程度かかります。

給付方法

申請のあった口座へ給付金を振り込みます。

申請期限

8月25日(火)までに申請してください。申請がない場合は、特別定額給付金の受給を辞退したものとみなします。

その他

詳しくは、申請書に同封するお知らせをご覧ください。

【特別定額給付金の申請方法】

郵送で申請する場合

【申請期間】8/25まで

- 1 市から届いた申請書の太枠に、必要事項を記入してください。
- 2 振込先口座の確認書類の写しと本人確認書類の写しを申請書裏面に貼付してください。
- 3 申請書を返信用封筒に入れ、申請期間内に返送してください。

オンラインで申請する場合

(マイナンバーカードをお持ちの方)

【申請期間】8/25まで

オンライン申請サイト「マイナポータル」にアクセスし、手順に沿って申請を行ってください。

※署名用電子証明書暗証番号が必要です。



マイナポータル

検索

申請後、おおむね2～3週間程度で指定の金融機関の口座へ振り込みます。

新型コロナウイルス感染症の拡大防止のため、市役所の窓口での申請はご遠慮ください。

給付金を装った詐欺にご注意！

給付金に関して、国や市町村が次のようなことをすることは絶対にありません。

- ◆現金自動預払機（ATM）の操作をお願いすること
- ◆受給に関し、手数料の振り込みを求めること
- ◆メールを送り、URL をクリックして申請を求めること
- 「怪しいな？」と思ったら遠慮なくご相談を
 - ▶新型コロナウイルス給付金関連消費者ホットライン（☎0120-213-188）
 - ▶警察相談専用電話（☎#9110）



愛知県知多市新型コロナウイルス感染症対策協力金 交付申請を受け付け

問合せ 商工振興課

県の休業協力要請に応じて、休業や営業時間の短縮に協力していただいた地元中小事業者に対して、県と連携して協力金を交付しています。

交付対象 下表の内容で、県の休業要請に協力いただいた中小事業者、個人事業主、特定非営利活動法人、その他法人（任意団体、法人格のない社団などは対象外）

施設の種類の種類	休業協力要請期間など
遊興施設等、運動施設、遊技施設、劇場等、集会・展示施設	4月17日～5月6日終日休業（4月17日は営業実績があっても可）
博物館等、大学・学習塾等（オンライン授業、家庭教師は対象外）、ホテルまたは旅館（集会の用に供する部分に限る）、商業施設	4月23日～5月6日終日休業（ゴールデンウィーク期間の行楽を主目的とする宿泊を行うホテル、または旅館は4月26日～5月6日）
食事提供施設（通常午前5時より前や午後8時より後の営業を行っていた施設で、営業時間を短縮した施設）	<ul style="list-style-type: none"> ・4月17日～5月6日（4月17日は営業実績があっても可） ・午前5時～午後8時の範囲内に営業時間を短縮し、酒類の提供を午後7時までとすること（宅配・テイクアウトは除く）

※交付対象事業者についての問い合わせは県新型コロナウイルス感染症「県民総合相談窓口」（☎052-954-7453）へ

協力金支給額 50万円（1事業者当たり）

申請期間・手続き 6月30日（火）（消印有効）までに同課へ郵送（新型コロナウイルスの感染リスクを考慮し、郵送で受け付けています）

その他 申請書類は、市ホームページからダウンロードできます。申請書類をダウンロードできない環境がない方は、同課へ問い合わせてください。



#ちたしめし 応援プロジェクト

新型コロナウイルス感染症の影響を受けている市内飲食店を応援するため、市商工会、市観光協会、知多市が行っているプロジェクトです。

飲食店の皆さんへ テイクアウトメニューや宅配メニューの写真に店名、商品名、金額、テイクアウト可能な時間、問い合わせ先「ちたしめし」のハッシュタグを付け、お店のSNSに投稿し情報を発信しましょう！

問合せ 商工振興課

その他 「ちたしめし」の情報は、左のQRコードから検索し、ご利用ください。

「#ちたしめし」をSNSに投稿しよう！ 市内飲食店のテイクアウト（お持ち帰り）メニューや宅配メニューを利用した際、食事の写真を撮影し、写真に店名、金額、「ちたしめし」のハッシュタグを付けてSNSに投稿しましょう！



新型コロナウイルス感染症に対する 主な支援 (5月21日時点)



事業名	内 容	問合せ
障がい者施設等事業再開支援交付金	新型コロナウイルス感染症の患者などの発生に伴い、事業を休止した施設の事業再開を支援するため、1施設当たり30万円を交付します。	福祉課
介護施設等事業再開支援交付金		
市介護施設等における新型コロナウイルス感染拡大防止対策支援事業	感染が疑われる者が発生した場合に、介護施設などで感染が広がらないよう、利用者・従事者が触れる物品などの消毒に必要な経費を補助します。	長寿課
国民健康保険と後期高齢者医療保険の傷病手当金	国民健康保険と後期高齢者医療保険の被保険者のうち、給与などの支払いを受けている方で、新型コロナウイルス感染症にかかった、または疑いのあったことにより就労できなかった方を対象に、傷病手当金を支給します。	保険医療課
ひとり親家庭等生活支援特別給付金	児童扶養手当の受給者（全部支給停止の方を除く）を対象に、支給対象児童1人当たり1万円を給付します。	子ども若者支援課
子育て世帯への臨時特別給付金	児童手当の支給対象児童1人当たり1万円を給付します。ただし、30年中の所得が児童手当の所得制限限度額以上の方（特例給付の受給者）は支給対象外	
市営住宅の提供	新型コロナウイルス感染症の影響に伴う離職などにより、住宅を失った方などへ一時的に市営住宅を提供します。	都市計画課
水道の基本料金減免	水道の基本料金4カ月分（7月と9月検針分）を全額減免します。	水道課

※各手続きにより、受付方法や必要書類が異なりますので、各課に問い合わせてください。

50th Anniversary CHITA 市制施行50周年記念事業を中止

新型コロナウイルス感染症の拡大を防止するため、次の事業を中止します。なお、今後の状況を踏まえ、来年度実施する方向で検討していきます。

●中止する主な事業

タイムトンネル壁画制作プロジェクト、新舞子ビーチフェスティバル、市制施行50周年記念式典、伝統芸能フェスティバル、産業まつり、福祉フェスティバル、ちた梅子マラソン、ちた防災フェア、お祝い事業補助金事業（通年）

●その他

今後の状況に応じて、中止する事業を追加することがあります。

問合せ 企画情報課（企画統計）

市公共施設を利用制限を設けて再開

市公共施設の利用を、6月1日(月)から一部を除き、制限を設け再開しています。

なお、メディアス体育館ちた、ベティさんの家旭公園体育館など感染リスクが高いと思われる施設は、6月30日(火)まで利用を中止しています。※今後の状況によっては前倒して再開する場合があります。

利用者の皆さんへ

施設を利用するときは、マスクを着用するなどの感染症対策をお願いします。

※利用については、制限がありますので、各施設に問い合わせください。



市公共施設の状況一覧▶



児童手当現況届を 受け付け

問合せ 子ども若者支援課

6月分からの児童手当を

引き続き受けるためには、

6月中に現況届を提出し、

前年所得や生計・養育関係

などの審査を受ける必要が

あります。

受給者の方へは、現況届

の案内を5月末から順次郵

送しています。受付日時や

受付方法など詳細は、送付

する案内や市ホームページ

を確認してください。

案内が6月8日(月)まで

に届かない場合は、同課ま

で連絡してください。

児童手当を振り込みます

2〜5月分の児童手当を

6月10日(水)に振り込みま

す。ただし、出生・転入に

伴う認定請求の手続きが完

了していない方は、支払い

が保留となります。

こんなときは届け出を

・児童数の増減

・受け取り希望金融機関の

変更

・配偶者の帰国など、監護

養育や生計関係の変更

・社会保険の加入・脱退

元年度 家庭系ごみ排出量

元年度の家庭系ごみの排出量は約16609 tで、1人1日あたりに換算すると532 gでした。昨年度から、約89 t増加しました。

目標値である1人1日当たりの家庭系ごみ500 g(2年度)に向けて、引き続きごみの減量と資源化の推進にご協力をお願いします。

【ごみ減量のポイント】

1 剪定枝の資源化

家庭で減量することが難しい剪定枝の持ち込み回収をリサイクルプラザで行っています。

2 生ごみの水切り

生ごみの約8割は水分です。しっかり水切りをしましょう。

3 いちごニャンコで食品ロス削減

まだ食べられるのに捨てられてしまう「食品ロス」を減らすため、「いちごニャンコ運動」を行っています。毎月15日(いちご)と25日(ニャンコ)は冷蔵庫内の食材をチェックしましょう。

問合せ ごみ対策課(清掃センター内・0562-32-5300)



知って得する出前講座の オンライン配信を開始

市では行政の内容を市民の方に知ってもらうため、「知って得する出前講座」を行っています。

このたび、自宅でも学ぶ機会を提供するため、「知って得する出前講座」のオンライン配信をYouTubeの市広報公式チャンネルで始めました。

室内でできる運動や健康に関する動画も配信しています。ぜひ、ご覧ください。

配信の内容

▽コロナに

負けない！出前講座シ

リーズ□腔編(健康推進

課)▽コロナに負けない！出前講座シリーズ運

動編(同課)▽コロナに

負けない！出前講座シ

リーズ栄養編(同課)▽レ

クリエーション・スポー

ツで健康づくりにチャレ

ンジ(生涯スポーツ課)

▽食べ物(喉)につまっ

ら!?(消防署)▽消費生

活出前講座・新型コロナ

ウイルス感染症に便乗し

た悪質商法に注意!(商

工振興課)▽こんなこと

もあつた 知多の昔々夜

汽車に乗って万歳稼ぎ

(歴史民俗博物館)

問合せ 生涯学習課

その他 随時、公開する動

画を追加する予定です。

詳しくは、市ホームペー

ジをご覧ください。

動画はこちら→





第6次知多市総合計画 持続可能なまちづくりに向けて

問合せ 企画情報課（企画統計）

未来の知多市は、市民一人ひとりの行動や、地域での活動、事業者の社会経済活動で創られます。

まちづくりにかわる市民、コミュニティ、行政などがそれぞれの力を発揮することで、「理想の未来」（4月1日号掲載）の実現に近づくことができます。

この計画では、市民役のまちづくりを進めていく上で大切にしていきたい「まちづくりの基本的な考え方を4つ掲げました。

この取り組みを進めることにより、SDGs（持続可能な開発目標）の理念である、誰一人取り残さない、多様性と包摂性のある社会の実現につなげていきます。理想の未来に向かって一歩踏み出してみよう

「理想の未来」に向かって、それぞれの立場で取り組めることはたくさんあり

ます。

例えば、近所の人にあいさつをする。小さな声にも耳を傾け、困っている人がいたら声をかける。

ほんの少しの気遣いが、誰かの支えになります。

まずは一歩踏み出し、できることから少しずつ進めてみませんか。

行動するきっかけを見つけるために「まちづくりスタートブック」を活用してください。

スタートブックは同課で配布。市ホームページからもダウンロードできます

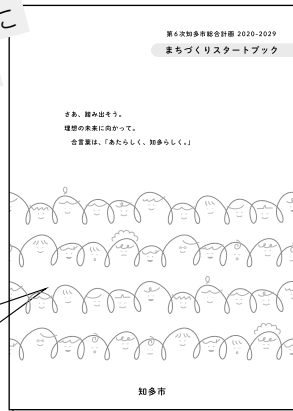

▲スタートブックの表紙



梅香る わたしたちの緑園都市

まちづくりを進めていく上で大切にしていきたい4つの『まちづくりの基本的な考え方』

1 夢や希望に向かってチャレンジしましょう

変化する社会の中で、いろいろな夢や希望を持ち、その実現に向かって、できることから少しずつチャレンジしましょう。

2 地域全体で子どもを大切に育てましょう

子どもが知多市を好きになり、将来も知多市で暮らしたいと思えるように、地域のみならずその成長を見守り、温かく愛情をもって接しましょう。

3 人やまちとのつながりを大切にしましょう

まちづくりをひとごとではなく自分のことと考えて、いろいろな人や地域とのつながりを大切にし、しっかりと話し合いながらまちづくりを進めましょう。

4 多様性を認め合いましょう

みんなが暮らしの中で、自分らしく生きられるように、性別、年齢、国籍、障がいのありなし、考え方の違いなどをお互いに認め合い、一人ひとりを大切にしましょう。



持続可能な開発目標 17のゴール

SUSTAINABLE DEVELOPMENT GOALS



出典：国際連合広報センター

身近な暮らしの中でできる SDGsの取り組み

- ・電気を節約しよう。電気機器を使っていない時は、完全に電源を切ろう。
- ・印刷はできるだけせずに、ノートにメモするなど紙を節約しよう。
- ・エアコンの温度を、冬は低め、夏は高めに設定しよう。
- ・買い物にはマイバッグを持ち歩くようにしましょう。
- ・若者の相談相手になろう。それは誰かをよりよい未来へと導くための、思いやりある、刺激的でパワフルな方法です。

出典：持続可能な社会のためにナマケモノにもできる
アクション・ガイド

SDGs（持続可能な開発目標）とは何のこと？
2015年に「国連持続可能な開発サミット」が開催され、「我々の世界を変革する…持続可能な開発のための2030アジェンダ」が採択されました。その中で示されたのが、持続可能な開発目標「SDGs（Sustainable Development Goals）」の理念です。
SDGsとは、「貧困をなくそう」など17のゴール

を掲げ、経済、社会、環境の課題を統合的に解決するための「道しるべ」として定められたものです。
2016年に国も「SDGs推進本部」を設置し、国内実施と国際協力の両面で率先して取り組む体制を整えました。
このSDGsが掲げるゴールは、本市の「理想の未来」に通じるものです。さまざまな取り組みを通してSDGsを推進し、「理想の未来」を実現していきま

YouTube「知多市広報公式チャンネル」でも 計画内容を公開中！



「あたらしく、知多らしく。
～第6次知多市総合計画～」
と題して、映像とともにわかりやすくご紹介しています。

▶ 配信中の動画



総合計画以外にも、知多市の魅力満載の動画をアップしています。のぞいてみてください。

動画はこちらから→





市職員を募集

問合せ 職員課

ちようどいいまち 知多で
たのしく仕事を
しませんか？



【受付期間】 6月1日(月)～16日(火) (土、日曜日を除く)

●3年4月1日採用

職種区分		採用予定 人数 (*1)	受験資格		
			年齢	学歴	資格など
一般行政職	事務	8人	平成2年4月2日 以降に生まれた方	大卒以上	—
	事務 (障がい)	若干名	昭和36年4月2日 以降に生まれた方	大卒以上	(*2)
	土木	3人	平成2年4月2日 以降に生まれた方	大卒以上 (*3)	—
	土木 (経験者)		昭和36年4月2日 以降に生まれた方	大卒以上 (*3)	土木に関する実務経験 5年以上
保育士・幼稚園教諭	15人	平成2年4月2日 以降に生まれた方	短大卒以上	資格(*4)	
保育士・幼稚園教諭 (経験者)		昭和36年4月2日 以降に生まれた方	—	・資格(*4) ・担任業務の実務経験5年以上	
消防士	1人	平成5年4月2日 以降に生まれた方	短大卒以上	—	
救急救命士	1人	平成5年4月2日 以降に生まれた方	—	資格(*4)	

- (*1) 採用予定人数は、今後の事業計画などの修正によって変更になる場合があります。
- (*2) 身体障害者手帳、療育手帳、または精神障害者保健福祉手帳の交付を受けている方
- (*3) 土木系の学科を卒業、または卒業見込みの方
- (*4) 該当する職種の資格を持つ方、または取得見込みの方

【試験日・内容】

- 第1次試験 7月12日(日) 一般教養試験、適性検査、論文試験
- 第2次試験 8月3日(月)～7日(金) 個人面接、保育実技(*5)、体力試験(*6)
- 第3次試験 8月25日(火)・26日(水) 個人面接

- (*5) 職種区分が保育士・幼稚園教諭、保育士・幼稚園教諭(経験者)の方だけ
- (*6) 職種区分が消防士、救急救命士の方だけ

※詳細は、同課で配布する試験案内、または市ホームページを確認してください。

※今回の試験を受験する方は、本年度中に行う他の知多市職員採用試験には応募できません。





市民税・県民税の納税通知書をお届けします

問合せ 税務課

市民税・県民税の納税通知書は6月上旬に発送予定です。

市民税・県民税が課税される方

2年1月1日に市内に住所があり、前年中に所得があった方はその所得に基づいて課税されます。

市民税・県民税（以下市県民税）には一定の額を負担する均等割と、所得に応じて負担する所得割があります。なお、非課税の方には納税通知書は送付しません。

●均等割も所得割もかからない方（非課税）

- ・生活保護法によって生活扶助を受けている方
- ・障がい者、未成年者、寡婦、または寡夫で、前年中の所得金額が、125万円以下の方
- ・前年中の所得が表1の①の限度額を超えない方

表1 均等割・所得割がかからない所得限度額

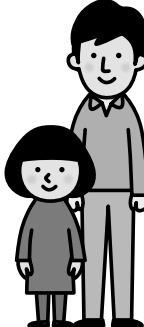
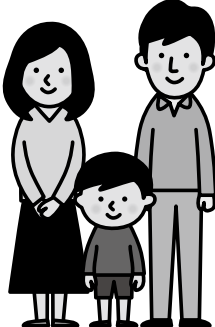
扶養人数	0人	1人	2人
			
①均等割が非課税となる限度額	28万円	72万8000円	1人増すごとに28万円増
②所得割が非課税となる限度額	35万円	102万円	1人増すごとに35万円増

※扶養人数には年少扶養（16歳未満の方）の人数と同一生計配偶者を含みます。

●所得割がかからない方
・前年中の所得が表1の②の限度額を超えない方

公的年金からの引き落とし

4月1日現在、65歳以上の年金受給者の方は、年金所得にかかる市・県民税が、年金からの引き落としになります。今年新たに該当する方は、10月から引き落としが始まります。引き落とし金額は、納税通知書をご覧ください。

減免は納付期限内の納付する前に申請を

特別な事情（表2）がある場合には、市・県民税が減免になる場合があります。要件に該当すると思われる方は、必ず各納付期限内の市・県民税を納付する前に納付書と印鑑、必要書類（事前に電話などで確認してください）を持って、同

表2 減免対象者

該当要件	前年の合計所得金額
失業給付金を受給している方	200万円以下
長期療養が必要な方	
1月1日後に死亡した方	250万円以下
勤労学生の方	65万円以下
事業の廃止や、失業（自己都合によらない解雇など）によって、当該年中の合計所得金額の見込み額が、前年中の2分の1以下になる方。他にも要件あり	200万円以下

課へ申請してください。
※所得控除の種類と計算方法は、納税通知書、または特別徴収税額の決定通知書の裏面をご覧ください。

※掲載している検診、相談などは、新型コロナウイルス感染症の影響に伴い、中止する場合があります。

●母子保健・成人保健（7月） ※6/5(金)から予約受け付け。申し込み順

妊産婦歯科相談 ※随時予約受け付け	日時	7/16(木)13:00~13:15受け付け	対象	妊娠7カ月以内、産後1年以内の方
	内容	歯科健診、相談、歯みがき指導、歯周病講話	定員	10人
育児相談 (保健センター)	日時	7/15(水)9:30~10:30受け付け	対象	乳幼児
	内容	相談、身体計測	定員	9人
育児相談 (親子ひろば)	日時	(月)~(金)10:00~11:00受け付け※祝日、会場の休館日は除く	対象	乳幼児
	会場	(月)子育て総合支援センター(火)亥新田公会堂(水)青少年会館 (木)ふれあいプラザ(金)ベティさんの家旭公園体育館		
	内容	相談、身体計測	定員	3人
産前・産後 サポート相談	日時	(月)~(金)13:30~14:30受け付け※祝日、会場の休館日は除く	対象	妊産婦
	会場	(月)子育て総合支援センター(火)青少年会館(水)亥新田公会堂 (木)ベティさんの家旭公園体育館(金)ふれあいプラザ		
	内容	助産師による妊娠・出産・産後の相談	定員	3人
離乳食講習会 (後期)	日時	7/31(金)10:00~11:30	対象	元年12月生まれの乳児と保護者
	内容	子どもの栄養と生活の話	定員	30組
虫歯予防教室	日時	7/9(木)13:15~14:15受け付け	対象	就学前の幼児
	内容	歯科健診、歯みがき指導、フッ素塗布	定員	50人
こころの健康相談	日時	7/6(月)14:00~16:00	対象	市民の方
	内容	精神保健福祉士による心の健康に関する相談	定員	2人
歯と歯ぐきの健康 教室	日時	7/16(木)13:30~13:45	対象	市民の方
	内容	歯科健診、相談、歯みがき指導、歯周病講話	定員	10人

●予防接種

市の定期予防接種は、市内の指定医療機関と公立西知多総合病院で行っています。

生後2カ月になる方に送付する案内と「知多市予防接種予診票綴」をよく読み、接種する医療機関と調整して、子どもの体調などに合わせて予約して受けてください。

接種時は、「知多市予防接種予診票綴」の予診票と母子健康手帳を必ず持参してください。

転入などで予診票のない方は、同課に問い合わせてください。

食育月間 6/1(月)~30(火)

●食育の日啓発イベント

時 6/8(月)~30(火)

場 市役所

☑ 「はじめよう！朝ベジ習慣！」をテーマに、リーフレットやレシピなどを設置します。

☑ 同課

●8月の集団がん検診など ※7/1(水)8:30から予約受け付け。申し込み順

	胃がん (40歳以上 の方)	乳がん	子宮けいがん (20歳以上 の女性)	前立腺がん (50歳以上 の男性)	大腸がん (40歳以上 の方)
		マンモグラフィー (20歳以上 の女性)			
13(木)	午前	午前	午後	午前	午前
14(金)		午前・午後			午前・午後
定員	50人	午前・午後 各45人	80人	45人	申込者全員
受付時間(午前)	8:45~11:00	9:00~11:00		10:15~11:00	8:45~11:00
受付時間(午後)		13:15~15:00	14:00~15:00		13:15~15:00
検診料	900円		700円	300円	

※受診できる乳がん検診はマンモグラフィーか超音波のどちらかです。同一年度に両方受診することはできません。

8月はマンモグラフィーだけ実施します。

その他

- ・生活保護法に基づく生活扶助を受けている方、75歳以上の方の検診料は無料
- ・個別がん検診を含め、各種がん検診の受診は年度内に1回だけ
- ・授乳中、または断乳後1年未満で乳がん検診の受診を希望する方は、医療機関で受診してください。



大地震に備えて 住宅耐震事業を紹介します

住宅耐震事業として、下表のとおりさまざまな補助制度を設けています。

耐震診断補助…旧耐震基準の住宅（昭和56年5月31日以前着工）が対象	木造住宅無料耐震診断	在来工法の住宅の場合に、無料で耐震診断を実施
	非木造住宅	耐震診断費の3分の2を補助（上限あり）
耐震改修等補助…木造住宅無料耐震診断を受け、判定値が基準値を下回る場合に工事費などを補助	木造住宅耐震改修	最大120万円を補助
	段階的耐震改修	2段階に分けて耐震改修を行う場合に1段階目で最大60万円、2段階目で最大40万円を補助
	耐震シェルター整備	最大30万円を補助（高齢者などの世帯に限る）
	木造住宅除却	最大20万円を補助
ブロック塀等除却…道路面からの高さ1m以上のブロック塀などの撤去が対象	ブロック塀などの延長1mあたりに1万円を掛けた額と撤去費用のいずれか少ない方の2分の1（最大10万円）を補助	

※条件あり。各事業とも、予算の範囲内で受け付けます。

補助金代理受領制度…事業者が、申請者に代わって補助金を受け取ることができる制度です。申請者は、耐震改修工事費から補助金を差し引いた額の支払いとなり、準備費用が軽減されます。

申込み・問合せ 12月4日(金)までに都市計画課へ

その他 申込書などは同課で配布。市ホームページからもダウンロードできます。

住宅耐震改修工事をした場合の税の減額

一定の条件を満たす耐震改修工事をした場合、所得税と固定資産税が減額されます。

●所得税の減額

昭和56年5月31日以前に建築された自らの居住用の住宅に対し、平成18年4月1日～令和3年12月31日に、一定の条件を満たす住宅耐震改修をした場合、確定申告をすることで、所得税の減額が受けられます。所得税の減額を受ける場合は、住宅耐震改修証明書などが必要です。

問合せ 半田税務署（☎0569-21-3141）。住宅耐震改修証明書については都市計画課へ

●固定資産税の減額

対象 次の①～③の条件を全て満たす住宅。①昭和57年1月1日以前からある②平成18年1月1日以降に、現行の耐震基準に適合する耐震改修が完了③改修費用が50万円以上

減額率 改修した家屋全体にかかる固定資産税額の2分の1。認定長期優良住宅に該当することになった場合は3分の2。ただし1戸当たり120㎡相当分まで

減額期間 改修工事が完了した翌年度1年間

申込み・問合せ 改修工事完了後3カ月以内に税務課へ

市民の情報交換広場 ふゆうちゃん掲示板



みんなの投稿を
待ってるよ!

7月号掲載分の投稿は、6/3(水)～8(月)です。申し込み順。期間外の応募は掲載できません。

投稿お待ちしております

市内で市民が開催するものに限り、営利目的、政治・宗教活動、公序良俗に反するものは除く。応募多数の場合は申し込み順で掲載し、掲載の可否は通知しません。同一記事の再掲は不可。原稿を省略する場合あり。

〒478-8601 知多市役所 秘書広報課（広報） F A X 0562-33-8297 Eメール kouhou@city.chita.lg.jp

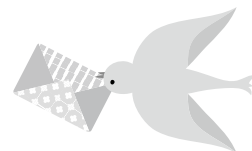

局番案内 31,32,33,34,35,36,39,51,54,55,56,57,74,77,87は0562 42,43,44は0569

催し

教科書展示会

時 6/5(金)～7/1(水) 9:00～16:00。日、月曜日は休み

場 東海市立教員研修センター（東海市養父町）

因 小中学校で児童、生徒が使用する教科書を展示

る教科書を展示

問 同センター（☎31-0230）

精神保健福祉相談

時 6/23(火)、7/16(木)、8/20(木)、9/17(木)の15:00から

場 知多保健所（八幡）

因 精神科医師による相談

因 心の悩みを持つ方とその家族や

関係者

定 各日3人。申し込み順

申・問 同保健所健康支援課（☎32-6211）

中央図書館

☎55-4349 原則月曜休館



6月の催し

●ブック展

因 「趣味は何？」の質問に困りたくない貴方へ

こども未来館

☎42-1101 原則月曜休館



工作教室（団体工作含む）は当分の間休止します。再開については、こども未来館のホームページでお知らせします。

毎年7月に行っているファミリー劇場となつまつりは、新型コロナウイルス感染症の影響に伴い、中止します。

市公共施設を 利用制限を設けて再開

時 6/1(月)から

詳しくはこちら▶



市議会を傍聴してみませんか

6月定例会開催日程（予定）

- 15(月) 本会議第1日（議案上程）
- 16(火) 本会議第2日（一般質問）
- 17(水) 本会議第3日（一般質問）
- 18(木) 本会議第4日（議案審議、委員会付託）
- 19(金) 福祉文教委員会
- 22(月) 建設経済委員会
- 23(火) 総務委員会
- 25(木) 議会運営委員会
- 29(月) 本会議最終日（委員長報告、討論、採決）、全員協議会

※時間は9:30から

※手話通訳や要約筆記を希望する方は、事前に市議会事務局に申し込んでください。

※市役所1階ロビーで本会議の様子をライブ中継します。

※新型コロナウイルス感染症対策のため、傍聴者受付での手指消毒や咳エチケットにご協力ください。

※発熱のある方や体調のすぐれない方は傍聴をご遠慮ください。

問 同事務局

6月の

ちたの子

Happy Birthday



おおもりあお
大森彩桜ちゃん（つつしが丘）

パパとママを笑顔に
させてくれてありがとう



ほんだえま
本田咲菜ちゃん（新知東町）

1歳お誕生日おめでとう！
えまちゃん大好き♡



いとうはやと
伊藤颯人くん（新知東町）

2歳の誕生日おめでとう！

お知らせ

※掲載内容は5月21日時点。
今号に掲載した内容は、新型コロナウイルス感染症の影響に伴い、変更となる場合があります。

時…日時 場…場所 内…内容 対…対象 定…定員 料…参加費など 申…申し込み 問…問い合わせ 他…その他

寄付のご紹介

ありがとうございました

新型コロナウイルス感染症対策のため、次の方々からマスクを頂きました。

- (有)秋春建装様から2万枚
- (株)リーバネスト様から5千枚
- 司法書士しょうむら事務所様から1万枚
- (株)三四四様から3千枚
- 三榮貿易(株)様から3千600枚

歴史民俗博物館

ふゆとりい・ちた

☎33-1571 原則月曜休館



公式Instagramを始めました!



収蔵品や展覧会の情報などをお届けします。

フォローの方法 Instagramの

今月の納税

納期限 6月30日(火)

市民税 } 第1期
県民税 } (口座全納)
(普通徴収)

アプリを起動し、上のQRコードを読み取り、「フォローする」を選択してください。

問 同館

佐布里緑と花のふれあい公園

☎54-2911 原則月曜休館



●展示会 (梅の館ホール)

6/27(土)~7/7(火)=七夕飾り展、10(金)~19(日)=俳句と写真展、29(水)~8/6(木)=マクラメ作品展

7月の催し (要予約)

●料理 ①キンパ (韓国風のり巻き) ②きなこもち

時 ①毎週火・金・土曜日の10:00~13:00。11(土)は男性クッキング、24(祝・金)は託児あり②は毎週日曜日の10:00~12:00

料 ①1200円②500円

●工作 ①サマーショップ②夢いっぱい、花いっぱい③フリー工作

時 毎日10:00~16:00

料 ①2000円②500円③300円

●園芸 初夏の寄せ植えミニガーデン

時 9(木)、11(土)の10:00~12:00

料 3500円

●自然観察 佐布里の野鳥や昆虫を観察しよう

時 25(土)9:30~12:00

料 200円

申・問 7/7(火)~各1週間前。

料理②は当日9:30まで

他 定員、対象者、料理内容、持ち物など詳細は問い合わせを



たけうちたく
竹内巧ちゃん(清水が丘)
たっくん、
元気いっぱいおきくなってね。

8月 生まれの赤ちゃんの写真を募集

締め切りは6/30(火)
詳しくは、市ホームページを
問 市秘書広報課 (広報)

人生100年時代の “プラス年金”

今にプラス! 老後にプラス!

国民年金にゆとりをプラス。自分で入る公的な個人年金。

全国国民年金基金 愛知支部

国民年金保険料を納めている20歳から60歳未満の方や
国民年金に任意加入されている方も国民年金基金に加入できます。

資料請求・ご相談・お問い合わせは
お気軽に今すぐこちらへ!

フリーダイヤル
☎0120-43-63-73

〒460-0008 名古屋市中区栄2-10-19 名古屋商工会議所ビル9F

広告 広報ちたへ掲載する広告を募集しています。問い合わせは市秘書広報課(広報)まで

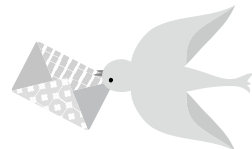

局番案内 31,32,33,34,35,36,39,51,54,55,56,57,74,77,87は0562 42,43,44は0569

清掃センター

☎32-5300



ごみの直接搬入について

新型コロナウイルス感染症の拡大や作業員の感染によるごみ処理停止を防止するため、できるだけごみの直接搬入は控えてください。

搬入するときは、必要最小限の量に留め、マスクを着用し、あらかじめ小銭を用意してください。

☎ 市ごみ対策課（清掃センター内・☎32-5300）

リサイクルプラザ

☎55-0300



不用品譲ります

①パイプベッド

生協マスチールマグレー▽縦210×幅100×高66cm▽説明書無▽組立式。床面は、すのこ板。頭上に棚コンセント付き▽2017年製▽使用済▽傷・汚れ多少▽取りに来てください

②デスクサイドラック

生協マジュニアサイドラックマブリント化粧繊維板▽木目▽縦180

×幅30×奥61.5cm▽説明書無▽上段は本棚、下段は引出し3つ▽2012年製▽使用済▽傷・汚れあり▽取りに来てください

¥ ①1000円②700円
☎・☎ ^{こばやし}小林（☎34-4237）

スポーツ

市生涯スポーツ課

メディアス体育館ちた（市民体育館）内
☎33-3362 FAX87-1222 原則月曜休館

※同課の受付時間は9:00～17:00。
電話申し込みは不可

愛知万博メモリアル 県市町村対抗駅伝競走大会 選考会

時 6/20、27、7/11の土曜日の
15:00から

場 物産フードサイエンス1969知多
スタジアム

因 12/5（土）に愛・地球博記念公園（長久手市）で開催される本大会の選考会。区間は、小学生男子・女子、中学生男子・女子、ジュニア男子・女子（H14.4/2～17.4/1に生まれた方）、一般男子・女子（H14.4/1以前に生まれた方）、40歳以上（S55.12/1以前に生まれた方）の9区間

因 市内在住の方。小中学生と高校生は市内在住の保護者の承諾が必要。一般の方は、出身中学校が市内であれば参加可

定 各区間選手・補欠各1人。応募者の中から選考会などを通して選考

¥ 無料

☎・☎ 6/12（金）までに所定の用紙に記入の上、同課

他 選考会への参加は何回でも可

プールの開場を中止

市営プール（新田・岡田）と市営海浜プールは、新型コロナウイルス感染症の影響に伴い、夏期の開場を中止します。

☎ 同課

縦

覧

緑町北部地区計画の決定の 原案（市決定）

期間 6/9（火）～23（火）。土日を除く

場・☎ 市都市計画課

他 この案に意見のある方は、期間中、市に意見書を提出することができます。

ありがとう

「ステキなお墓ができたね」
そう言われる、お墓づくりのことなら

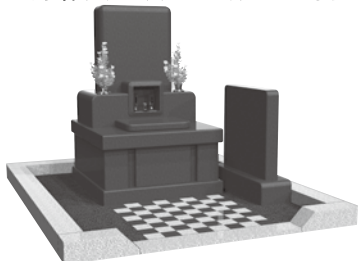

創業昭和2年
知多市大興寺の

お墓ディレクターと熟練職人のいる専門墓石店
石の店 いながき

知多墓園を再現したショールーム完備

1. 工事規定に合格するサイズが確認できる
2. お墓づくりに必要な総予算がよく分かる
3. さわって・歩いて・しゃがんで・体験できる

まずは電話で相談したいお客様は

フリーダイヤル

☎0120-1483-22

FAX. 0562-56-5223 E-mail/info@stone-world.co.jp

「知多市大興寺字長根90-1」とカーナビに入力して下さい

お電話で（10時～17時）

水曜・第13.5木曜日定休

24時間受付

車で来店

- お墓じまい
- お墓の引っ越し
- クリーニング
- ペイント入れ直し
- コーティング
- 戒名の追加彫刻
- 修理、改修工事
- 墓石用地震ゲル
- 納骨式サポート
- 各宗納骨袋販売

広告

広報ちたへ掲載する広告を募集しています。問い合わせは市秘書広報課（広報）まで

お知らせ

※掲載内容は5月21日時点。
今号に掲載した内容は、新型コロナウイルス感染症の影響に伴い、変更となる場合があります。

時…日時 場…場所 内…内容 対…対象 定…定員 料…参加費など 申…申し込み 問…問い合わせ 他…その他

募 集

ファミリー・サポート・センター会員募集

ファミリー・サポート・センター(通称ファミサポ)は、育児の手助けを受けたい「依頼会員」と手助けをしたい「援助会員」をアドバイザーが橋渡しをして、地域で子育てを助け合う会員制の組織です。

ファミサポに登録して、子育てをサポートしてもらいませんか?

子育てのサポートをする援助会員も募集しています。子どもたちの健やかな育ちのために地域での子育ての輪を作りましょう。



●ファミサポPR交流会

ファミサポに関心のある方や会員の方を対象にファミサポPR交流会を開催します。家族そろって参加してください。

市民窓口課 窓口の時間延長

6月の実施日

時 4日(木)、18日(木)の
19:15まで
問 市市民窓口課

危険物安全週間

6/7(日)~13(土)

訓練で 確かな信頼
積み重ね

問 市消防本部予防課 (☎56-0147)

会計年度任用職員募集

国民健康保険事務 1人

問 市保険医療課

詳しくは、市ホームページ

時 7/14(火)10:00~11:30

場 ふれあいプラザ

内 ①概要説明②運動遊び

講師 ①同センターアドバイザー②
あさぬまゆうき
浅沼友樹さん(スマイルキッズスポーツクラブ)

申・問 7/13(月)までにファミリー・サポート・センター(子育て総合支援センター内・☎55-0051)

知多墓園(大興寺字西洲馬)墓所の利用者

市内に①引き続き6カ月以上住んでいる②本籍がある③墓所があり、移転を希望する—のいずれかに該当する方

募集区画 第1号墓所196区画▽第2号墓所6区画(5/18時点)

※すべて返還墓所

永代使用料 第1号墓所(4.86㎡)=55万円▽第2号墓所(3㎡)=40万円。市外在住の方は5割増し

維持管理料 第1号墓所=年額3660円▽第2号墓所=年額3130円(4/1時点)

利用開始予定日 永代使用料納付確認後

利用区画の決定 申し込み順に希望区画を選択して決定

申 募集要項に記載の必要書類、印鑑を持参し、6/18(木)~12/10(木)

の9:00~17:00に市環境政策課へ

問 同課

他 募集要項と申請書は6/1(月)から同課で配布

県健康づくりリーダー養成研修

時 9/25(金)、10/3(土)、11(日)、18(日)、23(金)、11/1(日)、8(日)、27(金)の8日間と9/25~11/27のうち実習1日

場 あいち健康プラザ(東浦町大字森岡)

対 県内在住の18歳以上の方で、健康づくり事業に積極的な活動を希望し、全ての研修に参加できる方

定 80人。申し込み順

料 無料。ただし、研修で行う血液検査・体力測定は6490円。半年以内の健診で血液検査データのある方は2890円

申・問 6/6(土)~28(日)に同プラザ(☎0562-82-0217)

自衛官候補生採用試験

時 6/8(月)、20(土)

内 陸上は2年、海上・航空は3年の任期制コース。筆記・口述試験、適性・身体検査

対 18~32歳の方

問 自衛隊愛知地方協力本部半田地域事務所(☎0569-21-0004)

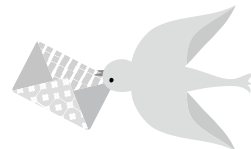

案内

徴収猶予の特例制度

次の要件に当てはまる方は、申請により1年間、市税(2/1(土)~3.1/31(日))に納期限が来るものの徴収の猶予を受けることができます。

要件 新型コロナウイルス感染症の影響に伴い、2月以降の任意の期間(1カ月以上)で、事業などの収入が前年同期に比べておおむね20%以上減少し、かつ一時に納付することが困難な方

申 6/30(火)、または納期限のいずれか遅い日まで

関 市収納課

他 収入や現預金の状況の分かる資料などの提出が必要。担保の提供は不要で、延滞金はかかりません。

安全行動訓練で 身を守る行動の体験を

時 6/17(水)10:00から

消防庁、気象庁が行う全国瞬時警報システムを通じた緊急地震速報配信訓練が行われます。これに伴い、同報無線による自動放送とコミュニティFM「メディアスエフエム」での放送を行います。

防災ラジオをお持ちの方は、メディアスエフエムの電波の受信状況が良い場所にラジオを設置してください。

緊急地震速報を見聞きしてから、強い揺れが来るまでの時間はごくわずかです。短い時間で、慌てることなく身を守る行動をとるために、放送が聞こえたら、各家庭や職場で実

際に次の行動を体験しましょう。

- ①姿勢を低く
- ②体・頭を守って
- ③揺れが収まるまでじっとして

関 市防災危機管理課

住民基本台帳の一部(写し)の 閲覧状況を公表

住民基本台帳法に基づき、H31年度に住民基本台帳の閲覧の請求をした国、または地方公共団体の機関の名称、それ以外の閲覧の申し出を行った方の氏名などを公表します。市ホームページに掲載するほか、6/1(月)~8(月)に市内10カ所の掲示場に掲示します。

関 市市民窓口課

マイナンバーカード 交付窓口臨時開設

時 6/7(日)8:30~12:00

場・関 市市民窓口課

他 住民異動などの手続きはできません

介護支援専門員 実務研修受講試験

時 10/11(日)

受験資格 保健、医療、福祉に関する法定資格を持ち、その資格に関わる業務と一部相談援助業務に通算5年以上の実務経験があり、現在の勤務地が県内である方、または現在その業務に従事していないが、住所地在県内にある方

関 6/2(火)~10/30(金)は県社会福祉協議会福祉人材センター介護支援専門員実務研修受講試験係(☎052-212-5530)。上記以外の期間

は(☎052-212-5516)

他 願書は7/1(水)まで市長寿課、県社会福祉協議会などで配布

3年市成人式

20歳の門出を祝う成人式を、成人の日の前日に開催します。対象者には、12月上旬に案内はがきを発送します。

時 3.1/10(日)10:00から

場 勤労文化会館

函 H12.4/2~H13.4/1に生まれた市内在住、または在住していた方

●新成人代表募集

式典で「誓いの言葉」を宣誓する新成人代表を1人募集します。申し込み多数の場合は作文で審査

申・関 6/30(火)までに市子ども若者支援課若者女性支援室

社会教育委員の紹介

社会教育委員の皆さんには、市が行う社会教育振興に関するさまざまな事業計画などで、審議や助言をしていただいています。

任期 2.4/1~4.3/31

委員 佐藤敏弘、吉川佳代、村田眞
ひろ、かじうらのぶこ、もりわきたけひろ、たけうちとく
宏、梶浦伸子、森脇丈寛、竹内徳
なり得。敬称略

関 市生涯学習課(市民活動センター内・☎31-0383)

水道週間 6/1(月)~7(日)

飲み水を

未来につなごう

ぼくたちで

関 市水道課



今月の相談コーナー6月

費用は無料。秘密は厳守。新型コロナウイルス感染症の影響に伴い、窓口の利用を制限、または閉鎖する場合があります。※は予約制です。

相談名	内容	日程	時間	相談場所など	問合せ	
※ 法律相談	法律の専門知識を必要とする相談 (相談は年度間に1回だけ可。事案によっては相談できない場合あり)	3日(水)、 17日(水) (予約は5日から) 7月1日(水) (予約は6月19日から)	10:00~12:00 13:00~16:00 (予約受付) (8:30から)	市役所 (☎0562-33-3151(代表))	学校教育課 (相談専用) (☎0562-32-8070)	
心配ごと相談 (人権・行政相談)	家庭内や近所のもめ事、いじめなどの相談、および国、県、市などへの苦情、意見、要望	1日(月)、15日(月)	9:00~11:30			市民窓口課 (市民相談)
外国人相談	日常生活におけるいろいろな問題の相談	毎週(月)・(火) 毎週(木)・(金)	9:00~12:00 13:00~16:00 9:00~12:00			
行政書士相談	官公署の書類作成などに関する相談	9日(火)	13:00~15:00			
市民相談	日常生活におけるいろいろな問題の相談		9:00~12:00 13:00~17:00			
教育相談	障がいのあるお子さんの就学相談、いじめ、不登校などの各種教育についての相談	(月)~(金)	8:30~12:00 13:00~17:00			
消費生活相談	悪質商法や契約のトラブルに関する相談	毎週(月)・(火)・(木)・(金) 火曜日が休日の場合は翌日	10:00~12:00 13:00~16:00			
※ 多重債務・相続登記・贈与登記相談	市内司法書士による債務に関する相談	10日(水)	13:00~15:00			商工振興課
ふるさとハローワーク	求人情報の提供、職業相談など	(月)~(金)	9:30~12:00 13:00~17:00			
若者の職業・自立支援相談	若者の社会的自立や就職などの支援	10日(水)	14:00~16:00			
※ 年金相談	厚生年金、国民年金に関する相談	26日(金) 予約は1日から	9:45~12:00 13:00~15:15	保険医療課		
納税相談・収納窓口	市税などの納付が困難な方のための相談	18日(木) 28日(日)	17:15~19:00 8:30~12:00	収納課		
ひとり親家庭自立支援相談	ひとり親家庭の子育てや就労などの相談		9:00~12:00 13:00~16:30	子ども若者支援課		
障がい者虐待相談	障がい者虐待に関する相談、支援		8:30~17:15	福祉課		
※ 子ども・家庭相談	家庭児童相談員・保育士による相談 臨床心理士による相談		9:00~16:00 10:00~15:00	子育て総合支援センター (☎0562-54-1200)		
在宅介護相談	高齢者の保健・医療・福祉に関する相談		8:30~17:15 ※上記以外でも受け付け	高齢者相談支援センター (☎0562-54-1211)		
高齢者虐待相談	高齢者の虐待に関する相談、支援、通報	(月)~(金)	8:30~17:15 ※通報だけ上記以外でも受け付け	高齢者虐待相談センター (☎0562-54-1211) 市役所 長寿課		
※ 成年後見利用相談	認知症などの理由で契約・財産の自己管理ができない場合の相談		9:00~17:00	福祉活動センター 知多地域成年後見センター (☎0562-39-2663)		
※ 在宅医療・介護連携相談	在宅医療に関する相談・支援		9:00~16:00	在宅ケアセンター (☎0562-54-4500) 必要に応じて自宅に訪問		
障がい者相談	障がいのある方の日常生活での困りごとや制度に関する相談		9:00~17:00	障がい者相談支援センター (☎0562-54-4800)		
※ 障がい児相談	障がいのある児童の生活や制度などに関する相談		9:00~17:00	障がい児相談支援事業所 (☎0562-54-4502)		
※ 若者サポート相談	ひきこもりや不登校・ニートに関する相談	毎週(木)	13:00~16:00	青少年会館 (☎0562-36-2960)		
※ 若者就労カウンセリング	ひきこもりやニートなどで悩む若者の就労に関する相談	毎週(水)	10:00~16:00			
健康相談	心身の健康に関する相談	(月)~(金)	9:00~17:00	保健センター (健康推進課・☎0562-54-1300)		
※ 女性のためのカウンセリング	女性カウンセラーによる女性の諸問題・悩み・DVなどの面接相談	①4日②11日③18日 ④25日の木曜日	①③10:00~16:30 ②④13:30~20:20	男女共同参画センター (ふれあいプラザ内) (☎0562-56-6305)		
※ NPO・市民活動相談	市民活動を始めたい方や、団体の組織化・運営の相談	毎週(水)	13:00~16:00	市民活動室 (市民活動センター内・☎0562-31-0381)		

★ 6月は食育月間 ★

管理栄養士考案!

— お家でできる おすすめレシピ —



朝ベジ! スープカップDE簡単ポーチドエッグ

野菜摂取量が全国ワースト1の愛知県。特に朝食で野菜を食べていない人が多いことが分かっています。

そこで、朝食での野菜摂取「朝ベジ」が習慣になるよう、忙しい朝でも簡単に野菜がとれて、たんぱく質やカルシウムも豊富なレシピを紹介します。お好みの野菜を入れてもOK♪

作り方

- ①カップにキャベツとベーコンをちぎって入れる
- ②冷凍ハウレンソウとちぎったチーズをカップのまわりに置く
- ③粉末コンソメを全体にふりかける
- ④卵を落とし、ミニトマトをまわりに置く。卵黄とミニトマトにつまようじで数カ所穴をあける
- ⑤水を端から注ぎ、ラップをふんわりかけて、600Wの電子レンジで約2分半加熱する
- ⑥お好みで黒こしょうをふりかける
※電子レンジにより加熱時間が異なります。

材料 (大きめのスープカップ1杯分)

卵1個、ベーコン小1枚、キャベツ50g、
冷凍ハウレンソウ20g、ミニトマト3個、
プロセスチーズ1個、粉末コンソメ小さじ
1/4、水大さじ3、
黒こしょう適量

【栄養価】

エネルギー：183kcal、
たんぱく質：12.1g、
カルシウム：166mg、塩分：1.2g

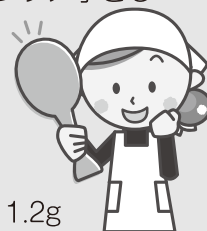

番組放送のお知らせ

デジタル12ch知多メディアネットワーク
(①6/1~14②6/15~30)

ほっとラインちた 9:00~、15:00~、21:00~

- ①大潜入! 知多市消防本部
- ②ストレッチたイソウ (仮)

◎暮らしの情報ちたあ知つとる? (文字情報)
・番組DVDの貸し出しは秘書広報課(広報)、中央図書館
・YouTube「知多市広報公式チャンネル」でも公開中
ハローとうかい 8:30~、14:30~、20:30~

- ①東海市の自然を見つけに行こう~東海市制50周年事業
ふるさと再生プロジェクト~ (再放送)
 - ②学校給食の牛乳パック 正しくリサイクルしています (再放送)
- スマイルおおぶ 8:45~、14:45~、20:45~
- ①10年後を描く! おおぶの将来像策定~第6次大府市総合計画
~ (再放送)
 - ②防災ガイドブックLet's 防災対策! (再放送)

あったかいまち ひがしうら 9:15~、15:15~、21:15~
暮らしに役立つ内容を文字情報でお届けします

もしものときの防災ラジオ・83.4MHz
メディアスエフエム放送中!!

知多市の情報を生放送番組の中で随時
発信しています。ぜひお聴きください。

デジタル11ch
メディアス防災専用チャンネル

24時間、定点カメラ映像を通し、平常
時は気象・道路・鉄道の情報、災害時は
画面を切り替え、災害情報をお伝えしま
す。



新型コロナウイルス感染症の影響を受けている飲食店。その危機を乗り越えようと始められたのが、ちたしめし応援プロジェクトです。皆さんも市内飲食店で食事を注文し、「#ちたしめし」を付けてSNSなどで発信してみてもいいかもしれません。