

桜と祭りが長浦に春を告げる



ちょうどいいまちニュース

頑張ります

2月26日

スポーツの全国大会に出場する選手を激励

水泳

おおいし かん たらう
大石貴太郎さん
(中部中2年)



剣道

いし い もも か
石井桃花さん
(八幡中3年)



わに べ ゆ な
鱈部結菜さん(大同高1年)、
とくなが ちづる
徳永智鶴さん(同高2年)



むら い りょう すけ
村井亮介さん(大同高2年)、
わに べ たく み
鱈部太空海さん(同高2年)

野球



おの だりゅう
小野田龍生さん(東部中2年)、
うすだ せうま
宇藤蒼馬さん(旭南中2年)、
くろだ せい ま
黒田誠真さん(同中2年)、
ますな が あゆ む
益永歩夢さん(同中2年)

チア

おやいづ ここな
小柳津心夏さん
(佐布里小5年)



えとうきい な
江藤葵夏さん(岡田小1年)、
ひぐち み ぞう
樋口未唯さん(佐布里小2年)、
てらたに りん
寺田莉桜さん(旭南小2年)、
あおき み づる
青木美濤さん(楳山小3年)、
しんどう かな
佐藤杏夏さん(新田小3年)、
なかむら あいり
中村愛理さん(同小3年)、
もりもと あかり
森本朱さん(同小3年)、
しんがわ 未友有さん(新知小3年)、
きよはら みつ き
清原潤心さん(八幡小4年)、
ひぐち さい くる
樋口幸来さん(佐布里小4年)、
あべ つぐ み
阿部つぐみさん(新知小4年)、
うちだ ひろ かり
内田陽香理さん(同小4年)、
しもや ほの か
下谷歩楓さん(同小4年)、
とよやま 萌々子
遠山萌々子さん(同小4年)

頑張りました

2月22日



第4回全日本少年少女空手道選手権大会2018リアルチャンピオンシップで優勝した早川心和さん(八幡小4年)が報告

頑張ります

2月22日



空手の全国大会に出場する除地明翔さん(東部中2年)を激励

犯罪のない明るいまちへ

3月1日



市福祉課横に市更生保護サポートセンターを開所

佐布里の魅力を多くの方へ

3月15日



佐布里小学校5年生児童が佐布里梅と米のパンフレット完成を報告

※学校名・学年は取材時のものです。

新聞を通して社会問題を考える

3月1日



新聞切り抜き作品コンクールで優秀な成績を収めた古垣凧彩さん（八幡中3年・中日大賞）、高瀬凜さん（同中3年・優秀賞）、高松歩美さん（同中2年・同賞）

市民の情報交換広場

ふゆうちゃん 掲示板

6月1日号掲載分の投稿は、4/22(月)～26(金)です。申し込み順。期間外の応募は掲載できません。

知多市やまもも親子劇場 第256回 小学生例会 劇団仲間「小さいつが消えた日」

日時 4/26(金)18:30開演 場所 勤労文化会館 内容
音にならない文字なんて必要ない！からかわれた小さい「つ」は五十音村を飛び出してしまう。すると

人間の世界はおかしなことに 会費月1300円。別途
入会金1300円が必要 問合せ同劇場 (☎0562-77-3100、✉yamamomo oyako@gmail.com)

知多市国際交流協会総会

日時 4/28(日)13:30～14:00 場所 市民活動センター
内容 30年度事業報告・決算、31年度事業計画・予算。総会后、異文化交流などを予定 対象 どなたでも 参加費無料 申込み不要 問合せ 安永

ちた半島演劇鑑賞会 第38回例会 青年劇場「みすてられた島」

日時 5/8(水)18:30開演 場所 勤労文化会館 内容
とある「島」が突然本土から切り離される「独立騒動記」 会費月3000円。別途入会金3000円が必要
問合せ 平日の午後に同会 (☎0562-77-9392)

投稿お待ちしております

市内で市民が開催するものに限り、営利目的、政治・宗教活動、公序良俗に反するものは除く。応募多数の場合は申し込み順で掲載し、掲載の可否は通知しません。同一記事の再掲は不可。原

稿を省略する場合あり。

〒478-8601 知多市役所 秘書広報課(広報) F A X 0562-33-8297 Eメール kouhou@city.chita.lg.jp

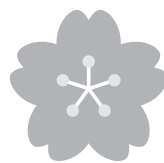

春の新舞子でビーチスポーツを体験！ 第14回ビーチライフin新舞子

問合せ 商工振興課

日時 5月19日(日)午前9時～午後4時

場所 新舞子マリナーパーク

ブルーサンビーチ

★新舞子deビーチバレー

内容 4人制ミックス大会。

各チーム6人まで。試合

中コート内は女子1人以

上が必ず入ること

対象 中学生以上の男女。

ただし、中学生は保護者

の承諾が必要

定員 60チーム。申し込み

順

参加費 1チーム2000

円

★ちびっこビーチ運動会

内容 ビーチつなひき、ビ



1チドツデビーなど4種
の競技を行い、合計ポイ
ントを競います。

対象 4歳～小学6年生

定員 40チーム。男女は問

いませぬ。申し込み順

………

申込み・問合せ 所定の工

ントリー票で4月16日

(火)～5月9日(木)に同

課。FAX(0562-32-

1010)可。エントリ

ー票は市ホームページか

ら印刷できます。

★当日参加できるイベント

ビーチサンとばし、ビーチ

フラッグスなど当日に会場

でエントリーできるビーチ

イベントも多数あり！

新舞子スプリング フェスティバル

★ウインドサーフィン&

スタンドアップパドル

ボード無料体験教室

時間 午前の部は午前9時

30分集合、午前10時開始。

………

午後の部は午後0時30分
集合、午後1時開始

集合場所 エアーボーン2

階(新舞子字大瀬7)

対象 小学1年生以上

定員 ウインドサーフィン・

スタンドアップパドルボ

ードともに、午前・午後

各15人

その他 ウエットスーツレ

ンタル代1000円が別

途必要

………

問合せ 中野(☎0569

143-7555)

中部みなとオアシス 観光物産展

中部地方のみなとオアシ

ス9地区(知多市、蒲郡市、

静岡県沼津市、同焼津市、

同御前崎市、同静岡市、三

重県津市、同鳥羽市、同志

摩市)が特産品の販売を行

います。

※内容は、変更する場合が

あります。

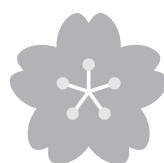

収蔵品展 端午の節句 五月人形展

収蔵資料の中から大正・

昭和時代の段飾り、座敷飾

り、武者人形、土人形、こ

いのぼり、武者のぼりなど

を展示します。

日程 4月20日(土)～5月

12日(日)

開館時間 午前9時～午後

5時。入館は午後4時30

分まで

場所 歴史民俗博物館

観覧料 無料

休館日 4月22日(月)、5

月7日(火)

甲冑を着てみよう

内容 甲冑を着て写真撮影

をすることが出来ます。

日時 5月3日(祝・金)

～5日(祝・日)の午前

10時～正午、午後1時～

4時

参加費 無料

申込み 不要

特別公開

昨年12月に市の文化財に

指定された北粕谷区所有の

掛軸「熊野観心十界図及び

那智参詣曼茶羅」

問合せ 同館(☎

0562-33-

1571)





知多市わ〜くわくマイレージ

問合せ 市民協働課
(地域活性化)

・「わ〜くわくマイレージ」って？

市民の健康づくりや地域活動への参加を応援する仕組みです。
日々の運動や食事など、健康づくりの目標を達成できた場合や、健康診査の受診、各種講座やイベントの参加、ボランティアや地域活動などに参加した場合にポイントが付けられます。

・ポイントをとめたらどうするの？

80ポイントためた方には、「あいち健康づくり応援カード！～MyCa～」（通称：まいかカード、1年間有効）と梅子の歯みがきセット（個数限定。初回申請時だけ）を差し上げます。

まいかカードは県内約1200店舗の協力店でお得なサービスが受けられる特別優待カードで、市内でも下記の25店舗で使えます。



チャレンジシートは同課と保健センターなどで配布しています。また、スマートフォン、携帯電話やパソコンでも参加できるWeb版もあります。

達成した方には、まいかカードのほかに、抽選で素敵な賞品もプレゼント！ぜひ参加してください！



▲Web版はこちら

市内まいかカード利用可能店

	店舗名	住所		店舗名	住所
飲食	カフェ ノヴァタン Café Novatann	岡田字段戸坊10-2	飲食	中華 利興	大興寺落田 8-1
	カフェ ポロ CAFÉ POLO21	寺本新町 1丁目114		マクドナルド知多清水が丘店	清水が丘 1丁目1711
	カジュアル カフェ プリュス Casual Cafe Plus	新知字樋之口 5-1		ルブラン	岡田字惣造廻間 8
	グリーンライフ GREENLIFE やさしいのあるせいかつ	新知東町 4丁目43-2		料理旅館 栞磯	岡田字西島12
	ジョゼ グリル ダイニング カフェ JOZÉ grill dining+cafe	にしの台 4丁目6-12 (C号)		南粕谷ハウス	南粕谷 1丁目20-303
	ウイシュボン	新舞子字明知山103-6		矢田政商店	南粕谷本町 1丁目243
	おかき家辰心 本店	岡田字登り27	シヨッピン	イトーヨーカドー知多店	新知東町 1丁目10-1
	ケーキハウス新栄堂	新知東町 2丁目28-21		おやこでお揃いアクセサリー chocoro-kids	八幡字池下 8-153
	じろきん本店	朝倉町299	美容・健康	ヘア ストーリー ライズ Hair Story RIZE	岡田美里町230-2
	ダイニング バー エバンス	新舞子字明知山102-8 (新舞子ビル101)		エステサロン KOU	つつじが丘 4丁目29-2 (山本ビル103)
	手づくりカフェ ~Ada-coda~	緑町12-1 (市民活動センター 1階)		カイロプラクティックイシス	新知東町 2丁目14-22
	中華ダイニング 秀丸	にしの台 1丁目2602	運動	フィットネス&スパ ラ・サンテ	にしの台 2丁目100-7
			知多スポーツクラブTOPS	岡田字惣造廻間 8	

※サービス内容は、各店舗、施設のご厚意によって提供されています。

※まいかカードを他人に貸与、譲渡するなど不正使用が認められた場合、まいかカードを不正使用した者に対して、その返却を求められることがあります。

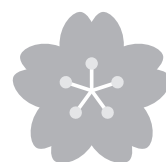

総合型地域スポーツクラブ 会員募集

市では9つの地区で総合型地域スポーツクラブが活動しています。随時会員募集をしていますので、参加を希望する方は気軽に問い合わせてください。

総合型地域 スポーツクラブって？

「誰でも」「いつでも」「世代を超えて」「好きなレベルで」「いろいろなスポーツを」楽しめる、地域で活動しているスポーツクラブです。メンバー構成や実施される種目はクラブに

よってさまざまです。また、スポーツ活動ばかりではなく、文化活動も可能です。

クラブ一覧

市内には以下のクラブが活動しています。

健康づくりのために何か始めたい方、みんなで楽しく運動したい方は気軽に見学に来てください。

問合せ 生涯スポーツ課
(メディアスポーツ館ちた(市民体育館)内・☎0562-133362)

広報ちたからの お知らせ

5月号の配布

5月7日(火)～9日(木)

6月16日号の

表紙募集中

締め切りは

5月15日(水)

問合せ 秘書広報課 (広報)

31年度総合型地域スポーツクラブ一覧

地区	スポーツクラブ名	活動日	活動場所	会費(円)	問合せ	種目	対象	特徴
佐布里	ふれあい佐布里スポーツクラブ	月、火、木、土	佐布里小体育館ほか	3000(年) 100(1回)	さいとうけんいち 齋藤憲一 (☎0562-56-0267)	健康体操、レク、フォークダンス、唱歌、健康麻雀ほか	高齢者	囲碁・将棋、バザーも開催
旭東	旭東コスモススポーツクラブ	火、水、第3木、第2・4金、土	旭東小体育館ほか	3000(年) 100(1回)	もりやまひろき 森山宏樹 (☎090-1231-7125)	健康体操、レクほか	中学生～高齢者	健康体操をメインに活動
新田	東部ふるさとスポーツクラブ	月、水、木、土	新田小体育館ほか	3000(年) 100(1回)	せきや ひろし 関谷 洋 (☎090-7693-3766)	健康体操、レクほか	高齢者	バスハイクや旅行を計画
岡田	まる〇っと岡田スポーツクラブ	日	岡田小体育館	3000(年) 100(1回)	こんの とおる 今野 透 (☎0562-56-4058)	健康体操、レクほか	ファミリー世代～高齢者	健康体操をメインに活動
旭北	旭北S S C	第1・3土、第2・4日	旭北小体育館ほか	3000(年) 300(1回)	しばやまとしお 柴山敏夫 (☎0562-55-4516)	元気モリモリ体操、ヨガ、グラウンドゴルフほか	高齢者	体操やヨガをメインに活動
新知	新知いきいきスポーツクラブ	第2・4土、第1～4日	新知小体育館	3500(年) 100(1回)	さかい しんいち 酒井真一 (☎090-1230-9911)	ヨガ、健康体操、太極拳、レクほか	制限なし	参加者の意見を取り入れた種目を実施
八幡	八幡スマイルクラブ	土、日	八幡小体育館	3000(年) 300(1回)	ひらまつひろかず 平松宏一 (☎0562-32-9331)	健康体操、ヨガ、エンジョイウォーキング、レクほか	一般高齢者	健康体操や切り絵教室をメインに活動
南粕谷	南粕谷フレンドリークラブ	月、火、土、第3日	南粕谷小体育館ほか	3000(年) 300(1回)	たかはしけんし 高橋猛敏 (☎090-6594-1116)	ウォーキング、健康体操、レクほか	高齢者	南粕谷小体育館、南粕谷ハウスを拠点に活動
旭南	旭南わくわくクラブ	火、第1～4土	旭南小体育館	1500～3000(年) 100～300(1回)	あがでけんじ 南出健治 (☎090-1747-5947)	健康体操、バランスポール、ヨガ、レクほか	運動・スポーツ活動したい方	スポーツ吹矢を新たに実施

※レク…レクリエーションスポーツ(卓球、囲碁ボール、ビーチボールバレー、ミニテニス、グラウンド・ゴルフなど)

※実際の活動日については、各クラブ、または同課に問い合わせてください。

※最初に参加するときに入会金(200円)が掛かります。新知いきいきスポーツクラブは300円

※年会費を支払えば1年間何度でも参加できます。単発で参加する場合は1回ごとに料金が掛かります。

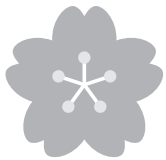

ご利用ください！ 高齢者福祉サービス

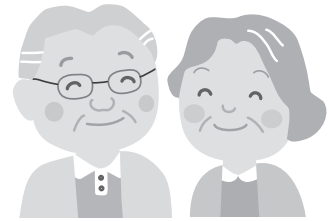

市では、高齢者の方などを支援するために、介護保険では利用できないサービスを独自の事業として行っています。 問合せ 長寿課

サービス名、内容	対象
要介護高齢者福祉手当：月額6000円を支給	要介護4以上に認定された市民税非課税の高齢者
家族介護用品購入券：介護用品（紙オムツ、尿取りパットなど）の購入券を支給。年間7万5000円まで	市民税非課税世帯で、要介護4以上に認定された方を自宅で介護している家族
理髪サービス：年間6枚以内の利用券を交付。理髪業者が自宅を訪問。自己負担1000円／1回	市民税非課税で要介護3に認定された方の一部と要介護4以上に認定された方のうち、自宅で介護されている方
寝具クリーニングサービス：寝具を回収して水洗い、乾燥させる。偶数月に実施 	行方不明のおそれのある認知症の高齢者の方などを自宅で介護している家族
認知症高齢者等家族支援サービス：位置情報を探索するためのGPS端末機を貸し出し。自己負担530円／月	行方不明のおそれのある認知症の高齢者の方など 
認知症高齢者等あんしんネットワーク事業：対象者の特徴などを事前に市に登録し、行方不明時に情報提供、搜索依頼を行う 	要介護3以上に認定されている方で、常時寝たきり、または車いすを使用していて、リフト付タクシーを利用する必要がある方
リフト付タクシー：年間36枚以内の利用券を交付	満65歳以上で要介護・要支援の認定を受けている方
福祉タクシー：年間24枚以内の基本料金助成利用券を交付	ひとり暮らしの高齢者(※)で要介護・要支援の認定を受けている方、または要介護・要支援と認定された方がいる高齢者世帯(※)などで、安否確認を必要とし、買い物・食事作りが困難な方（一時的な利用は対象外）
食事サービス：業者が食事を届けるとともに安否を確認。市助成額（1日につき1食まで）：市民税非課税者380円、市民税課税者280円（助成金額との差額を自己負担）	電話を持っていない市民税非課税のひとり暮らしの高齢者(※)などで、緊急時の連絡手段がない方
福祉電話：福祉電話を設置し、緊急時の連絡手段を確保するとともに基本料金を助成	日常生活で健康などに不安のあるひとり暮らしの高齢者(※)、75歳以上の高齢者と重度の障がいがある方で構成される世帯など
緊急通報装置：緊急通報装置を設置。ボタンを押すと、あらかじめ登録した通報先（消防署を含む）に緊急連絡が入る。自己負担：自動転送型は無料、センター受信型は886円／月	要介護、または要支援と認定された方で、介護保険を利用して住宅の改修工事をする方
住宅改修費：手すりの取り付け、段差の解消などの改修を助成。市民税課税世帯10万円以内、非課税世帯40万円以内	ひとり暮らしの高齢者(※)、高齢者世帯(※)、75歳以上の高齢者と重度の障がいがある方で構成される世帯など
家具等転倒防止対策：住居の家具に転倒防止用器具を3個以内で取り付け 	ひとり暮らしの高齢者(※)、75歳以上の高齢者と情報伝達に支障がある方で構成される世帯、その他重度障がい者など
安心ポット：自宅で倒れた場合、迅速な対応ができるように緊急連絡先や主治医など記入した用紙をケースに入れて冷蔵庫で保管	ひとり暮らしの高齢者(※)
友愛訪問：老人クラブの訪問員が、安否確認と生きがいを持てる暮らしづくりのために月1回訪問	ひとり暮らしの高齢者(※)、75歳以上の高齢者と重度の障がいがある方で構成される世帯など
防災ラジオ無料貸与：災害時の情報収集や迅速な避難行動を支援するため、防災ラジオを無料で貸与	高齢者とその家族など 
市高齢者相談支援センター（知多包括支援センター） ☎0562-54-1211 サービスの利用に関する情報提供や手続きの調整を行う。窓口まで来られない場合は、自宅を訪問	

※ひとり暮らしの高齢者、高齢者世帯とは、民生委員が行う生活状況調査で、ひとり暮らし高齢者、または高齢者世帯として市に登録された方のこと。対象は75歳以上の方と、65歳以上の要支援・要介護の認定を受けている方

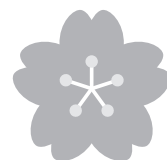

ネーミングライツ パートナーを募集します

問合せ 財政課

市が所有する施設に愛称（企業名、商品名など）を付けることができる権利（ネーミングライツ）を取得するネーミングライツパートナーを募集します。今年度から新たに知多市青少年会館と七曲公園の募集を開始します。

募集期間 6月28日（金）まで
 契約期間 3年以上、5年以下
 その他 詳細は、市ホームページ掲載の募集要項などをご確認ください。募集要項などは同課でも配布します。

対象施設とネーミングライツ料（全て税別）

七曲公園



年額50万円以上
長浦横断歩道橋

知多市青少年会館



年額70万円以上
知多運動公園陸上競技場



年額20万円以上



年額100万円以上
南浜町横断歩道橋

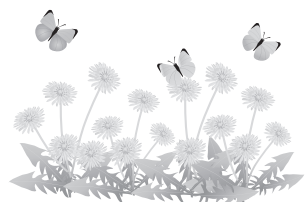

年額20万円以上

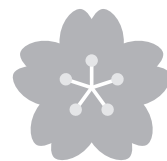

4月1日付 市職員の人事異動

問合せ 職員課

転任 165人
 転任・昇任・昇格 53人
 昇任・昇格 56人
 採用 51人
 退職 50人

今回の定期人事異動は、325人の異動を行い、716人の職員を配置しました。

また、西知多医療厚生組合へ18人、知多北部広域連合へ7人を派遣し、公立西知多総合病院、し尿処理、ごみ処理施設建設、健康増進施設建設、介護保険などの業務に当たります。

課長級以上の異動は次のとおりです。（内は前職）

○部長級

総務部長（健康部付部長）
 西知多医療厚生組合派遣）
 矢野明彦▽企画部長（教育部長）
 岩田光寿▽市民生活部長（税務課長）
 竹内克忠
 ▽福祉部長兼福祉事務所長

○課長級

総務課長（健康推進課長）
 森下剛▽税務課長（防災危機管理課長）
 新美博英▽防災危機管理課長（秘書広報課副課長）
 川崎徹夫▽秘書広報課長（健康部付課長補佐）
 西知多医療厚生組合派遣）
 林絵美▽職員課長（職

（健康部長）市田政充▽健康部長（健康部付課長）
 西知多医療厚生組合派遣）
 平岩資久▽健康部付部長
 西知多医療厚生組合派遣（健康部付課長）
 西知多医療厚生組合派遣（子ども未来部長兼福祉事務所副所長）
 子ども若者支援課若者女性支援室長）
 小嶋京子▽水道部長（土木課長）
 鈴木宏式▽消防長（庶務課長）
 山岸博幸▽教育部長（職員課長）
 加藤由裕▽監査委員事務局長（議事課長）
 松下広子▽議会事務局長（総務課長）
 新美良夫

員課長補佐）
 中谷誉子▽市民窓口課長（市民窓口課長補佐）
 早川ひと美▽福祉課障がい者自立支援担当専任統括監（長寿課在宅ケアセンター所長）
 白木裕子▽健康推進課長（土木課副課長）
 荒谷勝久▽保険医療課長（保険医療課長補佐）
 竹内芳美▽健康部付課長
 西知多医療厚生組合派遣（市民窓口課長）
 阿知波晋▽健康部付課長
 西知多医療厚生組合派遣（企画情報課課長補佐）
 中田昭夫▽子ども若者支援課長（市民協働課副課長）
 加藤裕樹▽子ども若者支援課子育て総合支援センター所長（幼児保育課新知保育園長）
 鈴木幸代▽子ども若者支援課若者女性支援室長（財政課資産経営室長）
 鳴海恒義▽幼児保育課南粕谷保育園長（幼児保育課指導主事）
 平松裕子▽環境政策課長（環境政策課副課長）
 竹内健人▽農

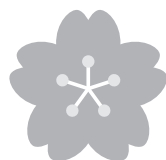

元号改正に伴い保険証と受給者証を差し替えます

元号改正に伴い、保険医療課から交付している保険証と受給者証を左表のとおり差し替えます。

令和表記のものが届くまでは、平成表記のものを引き続きお使いください。

問合せ 保険医療課



保険証などの名称	新元号への差し替え時期
国民健康被保険者証	令和2年9月1日の更新時
国民健康保険高齢受給者証	8月1日の更新時
国民健康保険特定疾病療養受療証	
後期高齢者医療被保険者証	
限度額適用認定証	
限度額適用・標準負担額減額認定証	
障害者医療費受給者証	
母子家庭等医療費受給者	5月中旬に郵送
子ども医療費受給者証	
精神障害者医療費受給者証	手帳および自立支援医療の更新完了時
後期高齢者福祉医療費受給者証(精神障害の方)	
後期高齢者福祉医療費受給者証(上記以外の方)	8月1日の更新時

健康と人の絆つくり隊

「健康と人の絆つくり隊」は、地域や職場などの仲間とラジオ体操を定期的に行うグループです。4月1日現在、67団体、約2000人の方が登録され、「身体の調子が良くなった」「気分転換になった」「仲間との絆が深まった」との声が寄せられています。

登録条件 週1回以上定期的にラジオ体操をしている(または予定している)、5人以上の団体

登録方法 登録申請書に必要事項を記入し、健康推進課へ提出。申請書は同課で配布、ホームページからも印刷できます。

特典 登録された団体には、ラジオ体操のDVD、またはCDを進呈。また、参加してポイントをためた方に、記念品を進呈します。

問合せ 同課(保健センター内) ☎0562-54-1300

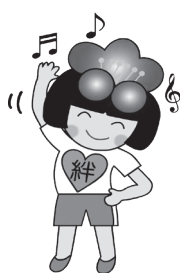

業振興課長(緑と花の推進課長) 吉川慎吾▽都市計画課長(都市計画課副課長) 渡邊辰徳▽土木課長(都市計画課長) 勝崎哲治▽土木課管理担当専任統括監(都市計画課副課長) 松下祐一

▽緑と花の推進課長(緑と花の推進課課長補佐) 花井佳世▽水道課長(水道課課長補佐) 永井千晶▽庶務課長(庶務課課長補佐) 福田正▽消防署長(消防副署長) 伊藤尚明▽消防副署長(消防署署長補佐) 岡戸久和▽消防署旭出張所長(消防署旭出張所所長補佐) 西田修

○3月31日付退職者(課長級以上)

立川泰造(総務部長)▽小川隆二(企画部長)▽早川幸宏(市民生活部長)▽竹之越康正(福祉部長兼福祉事務所長)▽松井みゆき(子ども未来部長兼福祉事務所副所長)▽沢田正久(水道部長)▽黒宮俊行

(消防長)▽彦坂邦之(監査委員事務局長)▽宝治男(議会議務局長)▽中野成治(職員課付課長)▽加藤芳久(保険医療課長)▽梶間素弘(子ども若者支援課長)▽伊藤中一(環境政策課長)▽土井一徳(農業振興課長)▽山口敦久(土木課管理担当専任統括監)▽村川和久(水道課長)▽小中野修司(消防署長)▽小島正光(消防署旭出張所長)▽柴山利之(生涯学習課長)▽堀之内康(生涯スポーツ課長)

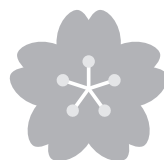

市議会3月定例会 31年度予算など22議案を可決

市議会3月定例会が、2月26日から3月22日までの25日間の会期で開かれました。2月26日に市長の施政方針演説（4月1日号に掲載）と議案上程、3月7日に代表質問、8日に一般質問、12日に議案審議と委員会付託、13日から15日まで3常任委員会での付託議案審査が行われました。

今議会では6会計の31年度予算をはじめ22議案が可決、同意案4件が同意、報告1件が受理され、意見書1件が可決されました。

可決された主な議案

●知多市障害児相談支援事業に関する条例の制定
障害児相談支援事業を行うものです。

●知多市副市長の定数を定める条例の一部改正
市長を支えるトップマネジメント体制の強化を図り、大規模プロジェクト等に対

して、より戦略的、機動的に対応するため、定数を改めるものです。

●知多市職員の勤務時間、休暇等に関する条例の一部改正
長時間労働の是正のための措置等に関する規定を追加するものです。

●知多市国民健康保険税条例の一部改正
被用者保険の被保険者本人が後期高齢者医療制度に移行することに伴い、被用者保険の被扶養者から国民健康保険の被保険者となつた方に係る保険税の減免措置を見直すものです。

●知多市地区計画の区域内における建築物の制限に関する条例の一部改正
知多都市計画朝倉駅周辺地区計画の変更及び知多都市計画新七五三山地区計画の決定に伴い、対象地区に建築物の用途の制限を定めるものです。

その他の可決された議案

知多市火災予防条例の一部改正▽知多市災害弔慰金の支給等に関する条例の一部改正▽知多市道路占用料条例の一部改正▽知多市公用物の管理に関する条例の一部改正▽市道路線の変更▽市道路線の認定▽30年度知多市一般会計補正予算（第5号）▽30年度知多市水道事業会計補正予算（第1号）▽30年度知多市下水道事業会計補正予算（第2号）▽31年度知多市一般会計予算▽31年度知多市国民健康保険事業特別会計予算▽31年度知多市後期高齢者医療事業特別会計予算▽31年度知多市農業集落排水事業特別会計予算▽31年度知多市水道事業会計予算▽31年度知多市下水道事業会計予算▽知多市議会委員会条例の一部改正▽知多市議会

会議規則の一部改正

報告

市長専決処分事項の報告（専決第1号 損害賠償の額の決定及び和解）

同意案

●公平委員会委員の選任
公平委員会委員に土井梅幸さん（岡田）、吉川秀美さん（日長）、竹内基二さん（金沢）を選任するものです。

●副市長の選任

副市長の定数を定める条例の改正に伴い、新たな副市長に立川泰造さん（梅が丘）を選任するものです。任期は4月1日から4年間



意見書

児童虐待防止対策のさらなる強化を求める意見書

市政功労者表彰 推薦してください

11月3日（祝日）に市表彰式を開催し、市政功労者表彰を行います。環境美化活動や地域防犯活動などのボランティア活動を、継続して10年以上実行している個人・団体を推薦してください。



▲昨年の表彰式の様子

申込み 7月1日（月）までに秘書広報課（秘書）
問合せ 同課（秘書）



29年度決算財務4表を公表

問合せ 財政課

市の資産（現金、預金、土地、道路、学校など）、負債（借入金など）、市民サービスのために使われたお金などの状況をより理解してもらうため、財務4表を作成しました。

※表中の記載金額は、100万円未満を四捨五入しているため、内訳と合計が一致しない場合があります。単位は百万円

貸借対照表

市が所有する資産と、その資産をどのような財源で賄っているかを表します。

資産		負債	
1 固定資産 学校、保育園、道路、下水道など	131,587	地方債など、将来世代が返済する債務	45,926
2 流動資産 現金預金、未収金、基金など (うち現金預金)	7,936 (4,399)	純資産	
		これまでの世代が負担した正味資産	93,597
資産合計	139,523	負債及び純資産合計	139,523

資金収支計算書

どのような活動に資金を必要としたかを表します。

28年度末資金残高	3,713
29年度収支	
1 業務活動収支 日常の市民サービスを行う上での収支	2,632
2 投資活動収支 資産形成に関する収支	△1,291
3 財務活動収支 地方債などの借入や返済に関する収支	△715
4 その他	4
29年度末資金残高	4,343
29年度末歳計外現金残高	57
29年度末現金預金残高	4,399

純資産変動計算書

純資産が、1年間でどのような要因で増減したのかを表します。

28年度末純資産残高	93,685
純行政コスト	△44,818
財源調達	44,712
地方税など	27,109
国・県補助金など	17,603
その他	18
29年度末純資産残高	93,597

行政コスト計算書

市民サービスを提供するために掛かった経費と、その対価として得られた収入を表します。

経常費用(A) 1年間に提供された市民サービス（資産形成に使われたものは除く）のための費用	52,666
経常収益(B) 使用料・手数料など	7,888
臨時損失(C) 資産の売却損など	95
臨時利益(D) 資産の売却益など	56
純行政コスト (A - B + C - D)	44,818

財務4表からわかること

※市民1人当たりの数値は、平成30年3月31日現在の住民基本台帳人口85,488人を基に算出しています。

①市民1人当たりの資産額、負債額は？

資産	163万円	負債	54万円
----	-------	----	------

②市の所有する固定資産の老朽化はどれくらい進んでいるの？

有形固定資産減価償却率	58.3%
-------------	-------

市の固定資産の半分以上は老朽化しており、施設の改修などが課題となっています。

③市の資産について、これまでの世代と将来世代の負担の分担はどうなっているの？

純資産比率	67.1%
-------	-------

これまでの世代と将来世代の負担割合は約2：1となっています。

④行政サービスを提供するために、市民1人当たりには掛かったコストは？

純経常行政コスト	52万円
----------	------



催し・講座などに参加して
「わ〜くわ〜くマイレージ」の
ポイントをためよう!



詳しくはこちら

局番案内 31,32,33,34,35,36,39,51,54,55,56,57,74,77,87は0562 42,43,44は0569

ス ポ ー ツ
市生涯スポーツ課
メディアス体育館ちた (市民体育館) 内
☎33-3362 FAX37-1222 原則月曜休館

※同課の受付時間は9:00~17:00。
電話申し込みは不可

市民バドミントン大会

時 5/12(日) 9:00から
場 メディアス体育館ちた
種目 ①男子・女子ダブルス1部・
2部・3部・シニアの部 (55歳以上
のペア) ②小学生シングルス4
年生以下・5年生以下・6年生以下
対 ①市内在住、在勤、在学、また
は在部の中学生以上の方②小学生
料 ①1ペア2000円②1人500円。
当日会場
申 5/10(金)までに同課
問 吉川慎吾 (☎56-4253)

市民ソフトボール大会

時 5/19(日)・26(日)の8:30から
場 寺本台グラウンド
種目 一般男子 (検定3号ゴム球)
対 市内在住、在勤の方25人以内で
構成されたチームと市体育協会ソ
フトボール部登録チーム
料 1チーム7000円。当日会場。市
体育協会登録チームは無料
申 5/9(木)までに同課
問 江端永久 (☎43-4595)

市ビーチボールバレー大会

時 5/19(日) 9:00から
場 メディアス体育館ちた
種目 女子、混合の部
対 市内在住、在勤、または在学の

中学生以上の方で構成されたチー
ムと運営委員会登録チーム。1
チーム4人以上
料 1チーム2000円。運営委員会登
録チームは無料
申 4/25(木)までに同課
問 井藤克巳 (☎090-4406-7959)
他 5/11(土)19:00から同体育館で
代表者会議兼審判講習会。1チー
ム2人参加必須

市民一日ソフトテニス教室

時 5/19(日) 9:00から
場 知多運動公園庭球場
内 初心者・初級者を主体とした基
本練習による技術指導とトレーニ
ング法
対 市内在住、在勤、または在学の
中学生以上の方。ただし、保護者
同伴、または送迎できれば小学生
も可
料 無料
申 当日会場
問 山本周治 (☎55-4961)

市ペタンク大会

時 5/26(日) 9:30から
場 ふれあい広場



対 市内在住、在勤、または在学の
小学4年生以上の方で構成された
チーム。1チーム3人
料 無料
申・問 5/14(火)までに同課

**レディースバドミントン大会
(団体戦)**

時 5/31(金) 9:00から
場 メディアス体育館ちた
種目 ダブルス (団体戦)
対 上級者を除いた高校生以上の女
性の方
料 1人1000円。当日会場
申 5/15(水)までに同課
問 中山十三子 (☎55-5650)
他 チーム分けは主催者で行います。

.....市の大気 (2月)

	二酸化硫黄 (SO ₂) ppm	二酸化窒素 (NO ₂) ppm	光化学オキシダント (Ox) 昼間時間帯 ppm	浮遊粒子状物質 (SPM) mg/m ³
緑 町	0.002	0.019	0.027	0.006
八幡東	0.004	0.019	0.020	0.016
岡 田	0.002	0.015	0.029	0.019

※市ホームページに測定結果の詳細、基準値などを掲載しています。
問 市環境政策課

お知らせ

時…日時 場…場所 内…内容 対…対象 定…定員 料…参加費など 申…申し込み 問…問い合わせ 他…その他

催し

自然調査隊

- 時 5/11(土) 9:30~12:00
場 出光興産(株)愛知製油所(南浜町)
内 環境に対する取り組みの紹介とグリーンベルト内での自然観察
講師 知多自然観察会会員
対 どなたでも。小学生以下は保護者同伴
定 60人程度。申し込み多数の場合は抽選
料 50円
申・問 4/15(月)~22(月)に市環境政策課
他 同愛知製油所に集合。小雨決行。車の場合は申し込み時に車両ナンバーの情報が必要。帽子、水筒、虫よけなどを持参

知多半島感謝デーin 南知多ビーチランド

- 日程 5/11(土)・12(日)
場 南知多ビーチランド&おもちゃ王国(美浜町奥田)
内 知多半島の皆さんに感謝を込め、期間中は優待価格で入園できます。
優待額 高校生以上1800円→900円、2歳以上800円→400円。優待券1枚につき8人まで。普通車1台600円→500円で駐車できます(北駐車場だけ)。優待券は市商工振興課で配布
問 南知多ビーチランド&おもちゃ王国(☎0569-87-2000)
他 11(土)は、知多半島の物産展や各市町のご当地キャラクターによ

るイベントなどを開催

フリーマーケット・リユース展

- 時 5/12(日)10:00~14:00
場 市役所来客駐車場
内 不用品を持ち寄り、必要な人に提供するフリーマーケットと、再利用可能な家具などを希望者に無料で提供するリユース展
問 市ごみ対策課(清掃センター内・☎32-5300)
他 手で持てる程度の家電製品などを無料で回収します。家電リサイクル対象品(テレビ・エアコン・冷蔵庫・洗濯機・衣類乾燥機)や大型の家電製品は除く

ワイワイ米つくりランド

- 日程 田植え=5/18(土)、予備日19(日)。稲刈り=9/28(土)、予備日29(日)
場 JAあいち知多営農センター(三反田)と同センター付近の田
対 小学生とその親。子どもだけの参加不可
定 30家族。申し込み多数の場合は抽選
料 1家族1000円
申・問 4/26(金)までに市農業振興課
他 収穫した米5kgを配布

普通救命講習I(時間短縮)

- 時 5/22(水) 9:30~11:30
場 消防署八幡出張所
内 成人に対する応急手当(心肺蘇生、AEDの取り扱い、異物除去、止血法)

- 対 市内在住、在勤、または在学の中学生以上の方
定 14人。申し込み順
申・問 4/22(月)から電話で、市消防署(☎56-0119)、八幡出張所(☎31-0191)、または旭出張所(☎43-1115)
他 講習修了者には修了証を交付

乙種防火管理講習

- 時 5/30(木) 9:00~16:00
場 市消防本部
対 市内在住、または在勤で、防火管理者を必要とする乙種防火対象物で受講後、選任される予定の方
定 40人。申し込み順
料 テキスト代1650円
申 4/22(月)~5/10(金)に同本部予防課。土・日曜日、祝日を除く
問 同課(☎56-0147)

甲種防火管理再講習

- 時 6/12(水) 9:30~11:30
場 市消防本部
対 収容人員300人以上の特定防火対象物で防火管理者に選任され、再講習が必要な方
定 20人。申し込み順
料 テキスト代1350円
申 4/22(月)~5/10(金)に、申込書に甲種防火管理講習修了証の写しを添えて同本部予防課。土・日曜日、祝日を除く
問 同課(☎56-0147)



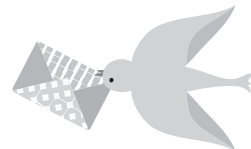

局番案内 31,32,33,34,35,36,39,51,54,55,56,57,74,77,87は0562 42,43,44は0569

がんばる中小企業応援補助金

市内の中小企業者の積極的な事業活動を支援するため、補助金を交付します。

- ☑ 市内に本社がある中小企業者
対象事業 設備投資事業、見本市等出展事業、IT活用販売促進事業、人財採用事業、人財育成事業
- ☑ 市商工振興課
- ☑ 各事業に対する要件など、詳しくは同課へ

小規模事業者経営改善資金 融資利子補給補助金

市内事業者が日本政策金融公庫の行う小規模事業者経営改善資金融資を利用した際に支払う利子の一部を補助します。

- ☑ 補助金に関すること：市商工振興課▽経営相談に関すること：知多市商工会（☎55-0700）▽融資制度に関すること：日本政策金融公庫熱田支店（☎052-681-2285）
- ☑ 補助対象の融資制度を利用する際には、一定の要件を満たす必要があります。

若者の職業・自立支援相談

- ☑ 祝日を除く毎週火～土曜日の10:00～18:00。第2・4金曜日は20:00まで延長
- ☑ クラシティ（半田市広小路町）
- ☑ キャリアカウンセラーによる相談
- ☑ 就職や進路に悩む15～39歳の方とその保護者
- ☑ ちた地域若者サポートス

テーション（☎0569-89-7947）
☑ 市役所での相談は、4月1日号の31ページをご覧ください。

募 集

若者チャレンジ支援事業 「ちた未来塾」塾生

- 「ちた未来塾」は、まちづくりの学習や体験を通して、未来のまちづくりを考え、行動できる若い世代の人材育成を目指します。
- ☑ 市民活動センターほか
- ☑ さまざまな市民活動に関わる大

保 育 士 (臨時職員) 募 集 中

☑ 市幼児保育課

人からまちづくりの話を聞いたり、体験学習を行います。

- ☑ 市内在住、または在学の高校生・大学生と20代の方
- ☑ 無料
- 募集期間 4/19(金)～5/24(金)
- ☑ 地域福祉サポートちた（市民活動センター内・☎33-1631）
- ☑ 入塾式は6/9(日)を予定。塾開催日のほか、会議、打ち合わせなど複数回活動



ちたんぷ2019春

知多半島を舞台にしたスタンプラリー「ちたんぷ」が今年度も開催中です！

開催期間 6/2(日)まで

- ☑ 知多半島内のちたんぷスポット（施設・お店など）
- ☑ 知多半島内のさまざまな施設やお店をまわってスタンプを集めると素敵なギフトが抽選で当たります。
- ☑ どなたでも ☑ 無料
- 参加方法 スマートフォン専用アプリ「ちたんぷ」をダウンロードしてください。
- ☑ 知多半島回遊性向上事業実行委員会事務局（ランドブレイン(株)名古屋事務所内・☎052-971-7253、FAX 052-971-7254、✉info@chitamp.com）
- ☑ 詳しくはホームページ



お知らせ

時…日時 場…場所 内…内容 対…対象 定…定員 料…参加費など 申…申し込み 問…問い合わせ 他…その他

案内

有害鳥獣捕獲

鳥獣による農作物への被害を軽減するため、カラス・カワラバトなどを対象に鉄砲による捕獲などを行います。

時 4/21、5/19、6/2・16、7/7、9/1・22の日曜日の7:00～日没（予備日含む）。全7回

場 市内。鳥獣保護区、市街地、公園など、安全面で支障がある場所を除く

問 市農業振興課

他 ノートリア、ハクビシンによる農作物への被害も発生しているため、捕獲器による捕獲を随時行います。

猫の飼い方のマナーを守りましょう

最近、猫によるふん尿の被害や多頭飼育などの相談が増えています。猫の飼い方のマナーを守りましょう。

- ・不妊手術をしましょう。
望まない繁殖を防ぐほか、手術によって問題行動が減ります。
- ・室内で飼いましょう。
交通事故や病気・けがなど、外は猫にとって危険がいっぱいです。
- ・飼い主が分かるようにしましょう。
飼い主の連絡先を書いた首輪を着けるようにすれば、迷子になっても飼い主の元に戻ります。
- ・遺棄は犯罪です。
愛護動物である猫を遺棄した者は、100万円以下の罰金に処せられます。

問 市環境政策課

第5次知多市庁内環境保全 率先実行計画を策定

計画期間 2030年度までの12カ年
計画の目標 清掃センターを除く市の事務事業から排出される温室効果ガスを、2013年度比で2030年度に40%削減。清掃センターは、各年度、前年度以下に排出を抑制

問 市環境政策課

他 計画の詳細は、市ホームページで見ることができます。

まちづくり活動補償制度

市民の皆さんが自主的に取り組む地域活動や社会奉仕活動などのまちづくり活動を支援するため、活動中の事故に対して金銭上の給付を行う補償制度を設けています。

制度の詳細は、市ホームページで見ることができます。

問 同課（地域活性化）

中学3年生ピロリ菌検査

市では、健康と予防に対する意識を高め、ピロリ菌に起因する疾病の発症リスクを低減させるため、中学3年生にピロリ菌の検査を行います。

対 市内在住の中学3年生（私立中学などに通う生徒を含む）

申し込みなど窓口 市立中学3年生は申し込み不要。私立中学3年生の1次検査希望者は市健康推進課で申し込み

検査方法 1次検査は、尿を使った尿中抗体検査を実施。私立中学3年生は、5/7（火）以降に保健センターで容器を渡し、後日尿検体を

を提出

2次検査は、1次検査が陽性の生徒を対象に指定医療機関で尿素呼気試験、または便中抗原検査。2次検査対象者には、受診券を1次検査結果通知に同封

料 検査費用は無料。ただし、除菌と除菌判定などの費用は自己負担
問 同課（同センター内・☎54-1300）

家庭用剪定枝粉碎機の 無料貸し出し

ごみの減量と資源化の推進のため、^{せんでい}剪定枝粉碎機を無料で貸し出しています。

貸出条件 粉碎した剪定枝葉を堆肥化や雑草の発生抑制などに有効活用し、ごみとして排出しないこと
貸出期間 貸出日から15日以内

申 清掃センターに窓口、または電話で予約後、借用書を提出
貸出方法 利用者が同センターから運搬

問 市ごみ対策課（同センター内・☎32-5300）

勤労者住宅資金融資制度

対 市内に居住するために新築、増改築、土地・家屋を購入しようとする▽住民税などを完納している▽同一事業所に1年以上勤務している一方

借入限度額 2000万円

返済期間 35年以内

利率 東海労働金庫が定める金利

申 同労働金庫東海支店（☎33-3320）

問 同労働金庫、市商工振興課

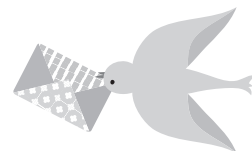

局番案内 31,32,33,34,35,36,39,51,54,55,56,57,74,77,87は0562 42,43,44は0569

こども未来館

☎42 - 1101 原則月曜休館

5月の催し

●カプラ&紙コップであそぼう

時 5/3 (祝・金) 10:00~15:00

対 どなたでも。小学生未満は保護者同伴

¥ 無料

ふれあいプラザ

原則月曜休館

中部公民館

☎54 - 1535 FAX56 - 2911

知多半島の博物館・資料館巡りツアー

時 5/19(日) 9:00~12:00

場 東海市立平洲記念館・郷土資料館、東浦町郷土資料館

内 市外の博物館・資料館を訪れ、知多市との共通点や異なる点を学びます。

講師 各館の学芸員・職員

対 市内在住の中学生以上の方

定 18人。申し込み順

申 4/19(金) 9:00から同館へ直接、または電話

他 市のバスで移動

児童センター

☎54 - 1535 FAX56 - 2911

赤ちゃんと小学生のふれあい体験

時 ①6/13(木)・14(金)②6/26(水)③7/2(火)~4(木)

場 ①つつじが丘小学校②旭東小学校③新田小学校

内 小学生との触れ合いを通して、自分の子どもの成長を考えます。

対 生後4カ月~2歳児の子どもとその親

定 各30組。申し込み順

申 4/20(土) 9:00から同センターへ直接、または電話

他 複数回参加可能

子どもボランティア「ゆうゆう」新規会員募集

内 同プラザで開催する七夕お楽しみ会、プラザ祭、クリスマス会の企画・準備など

対 小学2~6年生

定 5人。申し込み順

申 4/20(土) 9:00から同センターへ直接、または電話

中央図書館

☎55 - 4349 原則月曜休館

www.lib.city.chita.aichi.jp

録音図書を聴いてみませんか

障がいや高齢によって文字による読書が難しい方へ、本の内容を音声化した録音図書を貸し出します。

勤労文化会館

☎33 - 3600 原則月曜休館

級位者市民囲碁大会

時 5/26(日)10:00~15:00。受け付けは9:30から

¥ 1500円(昼食代を含む)

主催 市文化協会

申・問 はがきに住所、氏名、級位、生年月日、電話番号を記入して、5/1(祝・水)までに野々山孝夫(〒478-0042長浦3-2・☎55-3461)

知多警察署 コーナー

問合せ 知多警察署 (☎36 - 0110)



春は子どもにとって、入学や進級で新しい生活をスタートする季節です。楽しい生活を悲惨な交通事故で台無しにしてしまわないように、家族みんなで交通安全について話し合ってみましょう。

「ヘルシーとまと」を守りましょう。

- ヘルメット
自転車に乗るときはヘルメットをかぶりましょう。
- シートベルト カチャ
シートベルトは命綱です。
- とびださない
道路を渡る時は一度止まって左右を確認。
- まもろうしんごう
きちんと信号を守りましょう。
- どうろであそばない
道路は車の通り道。とても危険です。

ゴールデンウィークの公共施設などの業務

○印は業務日 ■は休み

施設など	月日(曜日)	4月					5月					
		27 (土)	28 (日)	29 (祝・月)	30 (休・火)	1 (祝・水)	2 (休・木)	3 (祝・金)	4 (祝・土)	5 (祝・日)	6 (休・月)	7 (火)
市役所				死亡届・出生届などの届け出は、市役所当直室で受け付けます。								○
コンビニエンスストアでの証明交付		○	○	○	○	○	○	○	○	○	○	○
し尿くみ取り												○
知多斎場		○	○	○	○	○	○	○	○	○	○	○
清掃センター	ごみ・資源の持ち込み	○※1					○※2					○※2
		清掃センターの受け入れ時間 ※1は9:00~11:30 ※2は9:00~12:00、13:00~15:30 ごみの搬入には手数料が必要です。現金を用意してください。 混雑が予想されますので、資源だけの方はリサイクルプラザをご利用ください。										
	可燃物のごみ収集 不燃物のごみ収集	通常どおり										
リサイクルプラザ(資源の持ち込み)		○※3	○※3				○※4		○※3	○※3		○※4
		資源の受け入れ時間 ※3は9:00~11:30 ※4は9:00~12:00、13:00~16:00										
あいあいバス		○	○	○	○	○	○	○	○	○	○	○
		土日・祝日ダイヤ										
市民活動センター		○	○						○	○		○
高齢者能力活用会館												○
月曜日が休館(場)の施設		○	○	○	○	○	○	○	○	○	○	
		勤労文化会館、八幡・東部・岡田・旭の各まちづくりセンター、こども未来館、青少年会館、ふれあいプラザ、歴史民俗博物館、中央図書館、メディアス体育館ちた(市民体育館)、佐布里緑と花のふれあい公園、知多運動公園・ベティさんの家旭公園・七曲公園の有料公園施設										
子育て総合支援センター												○
老人福祉センター、八幡・東部・岡田福祉会館												○
福祉活動センター(予約がある場合は開館)												○
保健センター												○
休日診療所(受付 8:30~11:30 13:00~15:30)			○	○	○	○	○	○	○	○	○	
公立西知多総合病院												○
		当番医師が診療。4/28、30、5/2、5は小児科医も診療(小児科受け付けは10:00~16:00)。シャトルバスは連休										

ちた地名散歩

その7

問合せ 歴史民俗博物館
(0562-33-1571)



【古見】

名鉄常滑線に「古見」という名の無人駅があります。かつての伊勢湾沿岸部、昭和30年代半ばの臨海部理め立て前には、名古屋からの大勢の潮干狩り客、海水浴客で賑わった所です。

はるか時代を遡れば、今から7千年ほどの前の縄文時代早期には私たちの祖先が暮らしを営んでいたという痕跡も見つけられています。当時、著しい海面上昇があり、このあたりから東部の丘陵にかけて奥深く入り江になっていたと考えられています。

人々は、丘陵を降りて魚や貝を取り、また森に入って狩りをしたり、木の実を採ったりして暮らしていたようです。「古見」という地名が確認できる最古の記録は、この地区の神明社に所蔵されている棟札に表れています。そこには、「奉造立古見想中・・・寛永十式年乙亥三月吉日」とあります。寛永12年は、西暦1635年で、

江戸時代の初めの頃です。棟札とは、神社などの建築物の創建や修理の際の事実を木札に記録したものです。この時代には、この地域は既に古見と称されていたことが分かります。また江戸時代の庄屋文書には、古見村として頻繁にその名が表れています。

明治時代以降は、近辺の村との合併を重ね、行政上の地名としては姿を消しましたが、明治45年の愛知電鉄（現在の名古屋鉄道）熱田・大野間の開通時には古見駅が置かれたこともあって、地元の人々は自分たちの住む地域を「古見」と呼び習わしてきました。

現在、駅周辺のかつての沿岸部は、古くからの家屋敷が立ち並び、伝統行事が大切に守られている地域です。一方、東側丘陵部は、近年宅地開発が進み、新知西町・東町、新知台など新興住宅地が生まれています。



▲大正時代の古見駅

発行 知多市
編集 秘書広報課
奇数月は1日、
偶数月は1・16日に発行

〒478-8601 愛知県知多市榑町1
TEL (0562) 33-3151 (代)
FAX (0562) 32-1010 (代)

ホームページ <http://www.city.chita.lg.jp>
Eメール kouhou@city.chita.lg.jp
※広報の表紙写真を掲載された方に差し上げます。ご希望の方は、秘書広報課（広報）までご連絡ください。

今号の表紙

長浦の春（吉田崇史さん・長浦）

毎年楽しみにしている長浦駅前の桜です。この桜並木と地域の仲間の繋がりがずっと続いていきますように。