

広報ちた

2020(令和2年)

1

No.1320



しあわせが花ひらき。
実を結ぶ一年になりますように

新春特集

～農業デビューしませんか～

2020年は 市制施行50周年



知多市は9月1日に市制施行50周年を迎えます。

市の誕生から半世紀という大きな節目に当たり、100周年への新たなステップを踏み出す契機とするため、市制施行50周年記念事業を実施します。

ぜひ、市の50周年を一緒にお祝いしましょう。

問合せ 企画情報課（企画統計）

主な記念事業を紹介します。詳しくは、ホームページをご覧ください。
※日程・名称などは予定で、変更となる場合があります。

8月

タイムトンネル壁画制作プロジェクト②

第7回新舞子ビーチフェスティバル



9月

知多市制施行50周年記念式典③
伝統芸能フェスティバル④（9月6日）

ワールドフェスタ in ちた



1月

第29回佐布里池梅まつり（プレ事業）

2月

ベティさんの家旭公園 桜まつり

3月

梅の苗木配布事業（緑化木配布会）

4月



歴史民俗博物館企画展「知多市50年のあゆみ」①

5月

6月

7月

謹賀



知多市長
宮島 壽男

新年明けましておめでとございます。皆さまには、健やかに新年をお迎えのことと心からお喜び申し上げます。

知多市は本年9月に市制施行50周年を迎えます。朝倉の梯子獅子や尾張万歳など本市の誇る伝統文化を結集した伝統芸能フェスティバルや平成15年度以来の開催となる市民マラソン大会など50周年記念事業を順次展開し、記念すべき年を市民の皆さまと共に盛り上げてまいります。

さて、「あたらしく、知多らしく、梅香るわたしたちの緑園都市」を将来像に掲げた第6次総合計画を策定しました。この計画を地域経営の羅針盤として、これまで築いてきた本市の魅力をさらに磨き上げてまいります。

朝倉駅周辺整備事業では、駅前ロータリー工事に着手するとともに、本市初のPFI（民間資金等活用）事業による市役所、図書館、子育て支援施設の整備、市有地活用によるホテル、商業施設の誘致を進めます。

子育て支援では、放課後児童クラブの育成料を引き下げるとともに、保育園などの民営化を進めます。

福祉分野では、認知症施策推進条例や手話言語条例の制定、地域福祉計画などの改定を行い、地域共生社会の構築を進めます。

また、コミュニティバスの利便性を向上させるため、北部循環コースをスタートさせます。

これらの施策を着実に進め、次の50年に向け、本市の総合力の底上げを図ってまいります。

本年が皆さまにとって、希望に満ちた素晴らしい年となるようご祈念申し上げます。

お祝い事業を募集

皆さんが2年度に実施する運動会、盆踊り大会などのイベントや作品展、講演会などの事業に「市制施行50周年記念」の冠を付け、一緒に50周年を祝うお祝い事業を募集します。

お祝い事業には、50周年記念ロゴマークや啓発用のぼり旗を使用できます。また、市ホームページに掲載して、PRをお手伝いします。

対象 市民、コミュニティ、NPO、各種団体などが実施する事業。ただし、政治、宗教、営利に関する事業を除く

申込み 市ホームページに掲載する申込書を同課（企画統計）へ提出

10月

歴史民俗博物館 特別企画展
「大澤鉦一郎と愛美社の仲間」⑤

第48回知多市産業まつり
第22回福祉フェスティバル

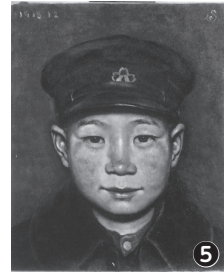

11月

マラソン大会⑥
第47回市民美術展
スターダスト・ファンタジー・ちた



子どもたちに贈るデジタル
ショー in ちた

12月

2021年

1月

ちた防災フェア⑦



第30回佐布里池梅まつり

2月

3月

(体験型防災アトラクション®)

新年



知多市議会議長
たけうち しんじ
竹内慎治

新年明けましておめでとうございます。市民の皆さまには、ご家族とともに清々しい新春をお迎えのこととお喜び申し上げます。また、日頃から市議会活動にご理解とご支援を賜り、厚くお礼申し上げます。さて、今年には市議会も50周年の記念すべき年を迎えます。昨今では地方分権の進展に伴い、二元代表制の下、議会の政策立案能力の強化や開かれた議会への変革が期待されております。本市議会におきましても、これまでに議会基本条例の制定や議員定数削減など議会改革に取り組み、みんなで支え合う防災減災推進基本条例の制定など議員提案による政策条例も可決してまいりました。毎年開催しております議会報告会では、その時々合ったテーマを設け、昨年は「移動支援」をテーマに意見交換会を行い、市民の皆さまの貴重なご意見をいただきました。こうした活動を通じ、今まで以上に市民の皆さまの声を代弁し、将来にわたり魅力と活気に満ちたまちとして発展すべく施策の推進が図られるよう、さらなる創意工夫と努力をしてまいります。今年には、本市の新たな時代を作る第6次知多市総合計画がスタートします。社会を取り巻く課題が山積し、厳しい状況の中ではございますが、計画が着実に実施されるよう、行政のチェック機能を十分に果たしながら、市民の代表機関として、市民福祉の向上と市政の発展に努めてまいります。今後ともご理解、ご協力のほどよろしくお願い申し上げます。本年が皆さまにとりまして、実り多い年となりますよう、ご祈念申し上げます。



❀ 新春特集 ❀

～女性農業者座談会～

農業デビューしませんか？

市内には安全で安心なおいしい農作物を生産するため、情熱や誇りをもって、日々努力する農家の方がたくさんいます。今回は、新規就農した女性農業者3人に、女性ならではの視点から農業をテーマに語っていただきました。

農業への出会い

近藤さん（以下、近藤）

私はもともと新聞記者として働いていました。結婚し、子育てをするなかで、わが子と向き合う時間がないことに辛さを感じ、退社。農業がやりたいとずっと脳裏にあったこともあり、かつて取材で知ったペコロスを始めたんです。

南條さん（以下、南條）

私も子育てしながらできる仕事を探していたんですが、その時、農業をしていた祖母の記憶がよみがえりました。子どもを傍らに置いて、仕事ができるのはコレだ！と思って県（知多農林水産事務所農業改良普及課）に相談しにいったんです。そこで、ペコロスと近藤さんを紹介していただいて…

近藤 就農希望の女性がいたら、ぜひ紹介してほしいと頼んであったんです。ペコロスは、小さくて軽いので、1人で箱詰めができるし、狭い畑のなかでコツコツと育てる農作物なので、女性や定年退職後の方でも

取り組みやすいんです。ペコロスはほかの西洋野菜とともに大正時代に入ってきて、そこから100年。この地域に根付き、特産品となったんですが、担い手の減少とともに生産量が年々落ちて…。おいしくて魅力的な野菜なんです。それを人間の努力不足で絶えさせるのは、もったいないと思って、自ら育てることになりました。生産者としての立場から、その魅力を発信することで、若い方を取り入れるんじゃないかとも思っています。「おいしい！可愛い！大好き！」なペコロスの魅力を広めたいんです。南條 西尾さんもよほどの情熱と思いがけないと、ハウスを建てたりできないと思ってしまうなあと感じるのですが…

西尾さん（以下、西尾）

何にも考えていないんです（笑）。下の子が保育園に入园したタイミングで、自分の時間ができて、好きなことをやりたいなって。もともと趣味で家庭菜園をしていたので。



なんじょう
南條ちとせさん（36歳）

2018年に新規就農し、2019年に初めてペコロスを出荷。2児の母。阿久比町在住



こんどう ゆか
近藤由佳さん（43歳）

新聞社を退職後、ペコロス専業農家に弟子入り。2014年新規就農。3児の母。大阪府出身



イチゴを選んだのは、自分も子どもも好きだからという単純な理由です。

近藤 今年で何年目？

西尾 3年目です。去年からイチゴ狩りもできるようになりましたが、師匠や仲間間の存在は偉大ですね。分からないことがあつたら、すぐ電話で聞いています。

南條 ペコロスはこの時期、苗を作っているんですが、うまくいかないことも多くて、周りの農家さんたちに助けられています。好意的で温かい方たちばかりなんです。昨シーズン出荷できたのも、周囲の方々のおかげです。

子育てとの両立

南條 自分で作業を調整できるので、ちょっとした学校行事などにも参加しやすいですね。子どもたちも私が作業をしているところについてきたりして、目の届くところにいてくれる。まだ、お手伝いとまではきませんけど(笑)。さつき種をまいたところを歩いていたりとか(笑)。



近藤 子どもは手伝っているつもりなだけけどね(笑)。

南條 長期の休みが取りづらいのも事実ですが、自分ひとりの作業なので、あきらめてしまえば、休めます。

近藤 判断が自分だけで下せるからね。

南條 旦那の仕事の休みと折り合いがつかなくて、出荷を1日お休みしたことがあります。事前に多めに出すことで調整できました。

西尾 イチゴの場合は収穫時期のうち春先以降は1日でぐんと成長してしまうので、そこは休めないですね。

今後の目標

近藤 まずは、人を増やし

て生産量を確保すること。ぜひ、地元の方にも食べてもらいたいですね。将来的には、ひとつの観光資源として、知多市に来たらペコロスが食べられるようになってほしいです。

南條 農業観光として、産地まで足を運んで、育てている様子を見て、味わってほしいですね。

西尾 私もいつかは、ほかの野菜も育てて、野菜の収穫体験ができるような施設を作りたいんです。収穫体験をして、買って帰ることもできるような。夢がふくらみますね。

近藤 一人では無理だけど、みんなで集まればできそうですね。

メッセージ

近藤 大もうけができるような保証はありませんが、頑張った分だけ成果が出て、毎日小さな喜びを感じることができます。新規就農はハードルが高いと思われがちですが、まずは気軽に、関係機関へ相談に行くのがいいと思います。

西尾 新しいことを始めるのは、どんなことでも勇気がいりますもんね。

南條 やってみると、そんなに虫とかも気にならないです。もし迷ったら、私たちが頼っていただけでも

西尾 ぜひぜひ、どうですか(笑)。

ペコロスレシピをご紹介します



ペコロスのまるまるスープ

材料

- ペコロス：10～16個
- ニンジン：2分の1本
- ジャガイモ：中3～4個
- しめじ：1株
- 丸型ウインナー：1袋
- 固形スープの素：1～2個
- 塩コショウ：少々 パセリ：少々

作り方

- ①ペコロスの皮をむく。ニンジン・ジャガイモも皮をむいて、厚さ5mm程度の輪切りにし、しめじは小房に分ける。
- ②鍋に水を張り、しめじ、ニンジン、ジャガイモを入れて沸騰させ、ペコロス、ウインナー、固形スープの素を入れて20～30分煮込む。
- ③塩コショウで味を調える。



にしおともみ
西尾知美さん(46歳)

2017年に新規就農。イチゴ農場「very berry farm」を経営。4児の母。知多市出身





第6次知多市総合計画を策定 あたらしく、知多らしく。

梅香るわたしたちの緑園都市

問合せ
企画情報課（企画統計）

■第6次総合計画

知多市の将来のまちづくりの方向性を示すもので、2年度から11年度までの10年間を計画期間とします。

■理想の未来

市民が幸せに暮らす「理想の未来」として、将来のひととまちの状態を描きました。「知多らしい」魅力資源を最大限に活用し、未来に向かってチャレンジします。

■まちづくりの基本的な考え方

- 「理想の未来」の実現に向け、次の考え方を大切にし、まちづくりを進めます。
- (1) 夢や希望に向かってチャレンジする
- (2) 地域全体で子どもを大切に育てる
- (3) 人やまちとのつながりを大切にする
- (4) 多様性を認め合う

■将来像

市制施行50周年を機に、次の半世紀に向けた新たな一歩を踏み出すため、次の将来像を掲げます。

あたらしく、知多らしく。
梅香る

■実施計画

実施計画は、毎年度策定し、予算編成と連動させていきます。来年度から始まる第1次実施計画から主な事業を紹介いたします。

■放課後児童クラブ事業

放課後児童クラブでは、民間事業者へ一部業務を委託するとともに、民設民営の放課後児童クラブへの補助制度を創設します。

■歴史民俗博物館運営事業

地域の歴史や伝統文化への理解を深め、未来へ継承する事業として、「伝統芸能フェスティバル」を開催します。

■市民活動支援事業

市民、コミュニティ、NPO、各種団体などが市制施行50周年を祝う事業を支援する、公募型の補助金制度を創設します。

■電子黒板



▲電子黒板

総合計画の構成

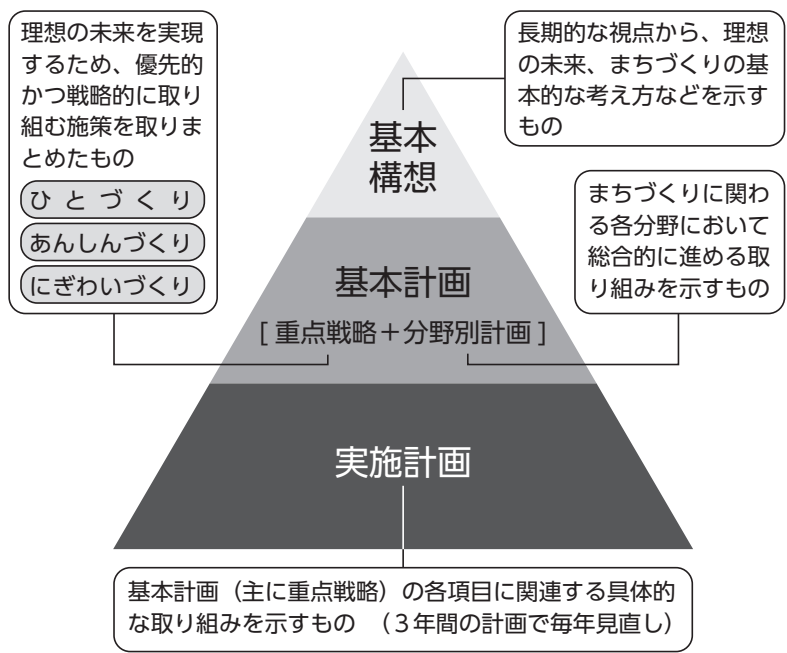

1 重点戦略

第6次知多市総合計画 第1次実施計画 (2～4年度)

ひとびと

放課後子ども総合プラン事業

放課後児童クラブでは、民間事業者へ一部業務を委託するとともに、民設民営の放課後児童クラブへの補助制度を創設します。

市民活動支援事業

市民、コミュニティ、NPO、各種団体などが市制施行50周年を祝う事業を支援する、公募型の補助金制度を創設します。

歴史民俗博物館運営事業

地域の歴史や伝統文化への理解を深め、未来へ継承する事業として、「伝統芸能フェスティバル」を開催します。

市民活動支援事業

市民、コミュニティ、NPO、各種団体などが市制施行50周年を祝う事業を支援する、公募型の補助金制度を創設します。

電子黒板

あんしんづくり

防災まちづくり事業

市民の防災意識を高めるため、「ちた防災フェア」を開催し、防災まちづくり講演会、体験型防災アトラクション、コンサートなどを実施します。

防災設備等整備

災害時の市民への情報伝達機能向上などのため、防災行政無線の設備を改修します。また、河川の氾濫や道路冠水のおそれがある箇所、監視用のカメラを設置します。

生涯スポーツ振興事業

2年度に、市制施行50周年記念事業としてマラソン大会を開催し、3年度以降も継続して実施します。

生涯スポーツ施設整備

名古屋港南5区の暫定利用として、少年野球やソフトボール、グラウンドゴルフなどに利用できる多目的グラウンドを整備します。

にぎわいづくり

庁舎整備

新庁舎整備基本計画に基

づき、新庁舎を整備します。
朝倉駅周辺整備事業

朝倉駅周辺整備事業として、駅前ロータリーや歩道橋の整備などを行います。

公園等整備

佐布里緑と花のふれあい公園では、佐布里池の水面を利用した遊びや体験のための備品購入などを行います。

観光振興事業

新舞子ビーチフェスティバルでは、2年度に、市制施行50周年記念事業として、記念花火の打ち上げを行います。

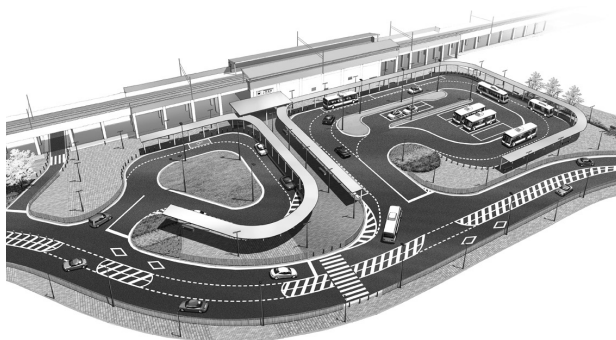

▲朝倉駅前ロータリー完成予想図

2 分野別計画

保育園整備

八幡保育園の屋上防水工事、新舞子保育園未満児棟の老朽化対策工事などを行います。



▲保育園未満児室のイメージ

斎場等整備・公園等整備

知多墓園の未造成地に合葬式墓地を整備します。

ごみ対策事業

2年度から、一般家庭で発生したせん定枝を無料で回収し、再資源化します。

市制周年記念事業

市制施行50周年を祝う記念式典を開催します。また、記念映像や啓発グッズなどを活用して50周年をPRし、市全体でお祝いする機運を高めます。

詳細は、同課（企画統計）の窓口、市ホームページで閲覧できます。



ひなまつり展 おひなさまと女性の手仕事

地域の方から寄贈を受けた江戸・明治・大正時代の親王飾りや、大正・昭和時代の豪華な御殿飾りなど、時代も種類も多様なひな人形約300体を展示します。また、裁縫用具など、女性が家庭で使用した手仕事道具も併せて紹介します。春の訪れを感じに、華やかでさらびやかなひなまつり展に、ぜひお越しください。



▲親王飾り（江戸時代後期）

日程 1月18日(土)～3月

8日(日)

開館時間 午前9時～午後

5時。入館は午後4時30

分まで

場所 歴史民俗博物館

観覧料 無料

休館日 月曜日。ただし、

月曜日が祝日の場合は翌

日

会期中の関連事業

●お姫さまになろう！

内容 お姫さまの格好をして、記念撮影をすることができます。

対象 小学生以下の方

参加費 無料

申込み 不要

●はた織りなどの

実演・体験

日時 毎週土・日曜日の午

後1時30分～3時30分

内容 機織りの会による展

示の解説と実演、体験

参加費 無料

問合せ 同館 ☎0562

33-1571

新たに始める マラソン大会の名称を募集

市制施行50周年を迎える2年度から、佐布里池周辺を舞台に新たに始めるマラソン大会の名称を募集します。名称は、大会をイメージでき、親しまれるものとなるよう大会概要を参考にしてください。なお、採用した名称は、継続して毎年使用します。

応募作品のうち1点を選定し、広報した、市ホームページなどで作品と採用者の氏名を発表します。また、採用者は記念品が贈呈され出走権を得られます。



▲佐布里緑と花のふれあい公園



ご応募
お待ち
してるよ♪

←梅子

大会概要

日程 11月15日(日)。3年度以降も毎年11月の第3日曜日に開催
場所 佐布里緑と花のふれあい公園、佐布里池周辺
定員 2500人
種目 マラソンの部10km、5km、3kmとジョギングの部(距離は2〜3kmで検討中)
コース 5800本以上の梅の木が植えられている県内一の梅林がある佐布里池周辺を走ります。

応募方法

点数 1人何点でも
対象 どなたでも
申込み 1月31日(金)までに①大会名称(ふりがな)②大会名称に込めた思いや理由③住所④氏名(ふりがな)⑤年齢⑥性別⑦職業(学校名、学年)⑧電話番号⑨作者名公表の希望の有無を応募用紙、または任意の様式に記入し、生涯スポーツ課へ持参、郵送、FAX(87-1222)、またはEメール(sports@city.chita.jp)。募集要項と応募用紙は同課で配布するほか、ホームページからもダウンロードできます。
問合せ 同課(メディアアス 体育館ちた内・☎0562-33-3362)
その他 詳しくは、募集要項をご覧ください。



くらしの掲示板

「あなたのパソコンはウイルスに侵されています」
警告画面は本当?

Gさん…おじいさん(入間仙蔵)
Bさん…おばあさん(入間すわ)

気が動転してしまって、画面に書いてある番号にすぐ電話をかけてしまいました。

Gさん 人間慌てると判断力が鈍るもんじゃ。しかしよく分からない相手に電話をかけてしまうのは危険なことじゃよ。

Bさん その時はウイルス感染が怖くてつい…。

Gさん その電話の相手はどんな人じゃったんじゃ。

Bさん 電話番号は国内のはずなのに出入人はカタコトの日本語で、変だと思いました。でも、「今スグ対処しないと大変なことになりマス」とせかすので、言いなりになってしまったんです。

Gさん うちのパソコンはウイルス対策ソフトを入れてあるし「今すぐ対処」しないといけないことは起こらないはずじゃがな。

Bさん そのときは遠隔操作で対処すると言われ、そんなものかとお願ひしてしまいました…。

Gさん パソコンの遠隔操作を許すと何をされるか

Gさん 今年も皆さんから年賀状をいただいていたのう。来年困らないようにパソコンに住所録を保存しておかねば。

Bさん そういえば、年末はパソコンで一騒動起こして、Gさんに心配をかけてしまいました。

Gさん おお、そうじゃった、あれには驚いたわ。

Bさん パソコンを操作していたら突然大きな音が鳴って、画面に「あなたのパソコンはウイルスに侵されている」と出てきたんですもの。私ってば



はばたけ！ 二十歳の若人 知多市成人式

成人の日を迎える皆さん、
おめでとうございます。皆
さんの門出をお祝いする成
人式を開催します。

日時 1月12日(日)午前10
時。受け付けは午前9時
20分から

場所 勤労文化会館

内容 オープニングⅡ和太
鼓演奏▽式典(午前10時
〜10時35分)Ⅱ式辞、新
成人代表による誓いの言
葉、アトラクション▽記
念イベント(午前10時35
分〜正午)Ⅱ恩師との談
話コーナー、記念写真撮
影コーナー

対象 平成11年4月2日〜
12年4月1日に生まれた
方。市内在住の方、転出
した方で申し出のあった
方には、案内がきを郵
送しました。当日、はが
きを持参してください。

問合せ 子ども若者支援課
若者女性支援室
その他 開式前は、大変混

雑しますので、早めに受
付を済ませて入場してく
ださい。当日は、できる
だけ公共交通機関を利用
していただくか、乗り合
わせてお越しく下さい。



「自分らしくある時間」を見つけた先輩から
人生を豊かにするためのコツを学びませんか。

ウイズセミナー by 人財・志事ツクール 女性のためのコト起こし講座

日時 2月15日(土)10:00~12:00

場所 ふれあいプラザ

講師 原田さとみさん(エシカル・ペネロープ(株)代
表)、伊藤友加子さん(Gu・RADO代表)、片山麻有
さん(一社) Bumpy Company代表)、富田敬子
さん(カラーセラピスト)

対象 どなたでも。子ども同伴可

定員 20人。申し込み順 **参加費** 無料

申込み・問合せ 1月10日(金)から氏名、住所、電話
番号、メールアドレスをちた人財・志事ツクール推進
ネットワーク事務局(企画情報課内)まで電話、または
chita.tsuchool.net@gmail.comで。男女共同
参画センター(ふれあいプラザ内・☎0562-56-
6305)でも受け付け可

会場案内図

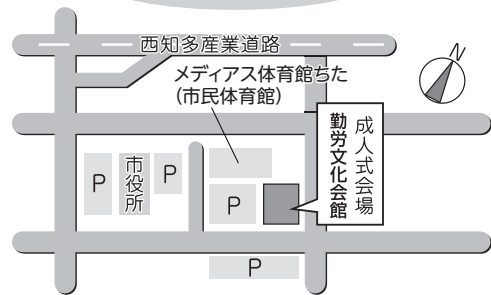

わからんぞ。十分注意が
必要じゃ。

Bさん ほんとうですな。

もうちよつとで大変なこ
とになるところでしたけ
ど、相手が「ウイルスを
撃退するソフトを入れる
のでクレジットカード番
号を入力」と言うので、
あれれと思って電話を切
りました。

Gさん 危なかったなあ。

怪しいソフトを入れると
逆にパソコンの調子が悪
くなることもあるし、ク
レジット情報を悪用され
る恐れもあったぞ。

Bさん そこでGさんに相
談したので、最後までで
まされずに済みました。

やっぱりGさんは頼りに
なりますね。

Gさん 照れるのう。今回
のケースじゃと、勝手に
年間サポート契約になっ
ていたり、外国の業者だ
ったりして、解約や取り
消しも大変なケースが多
いんじゃない。ちなみに、外
国との消費生活トラブル
を扱う「国民生活センタ
ー越境消費者センター

(CCC)は、今回の
ような事例がホームペー
ジで紹介されていて参考
になるし、メールで相談
もできるぞ。それにして
もBさん、よく電話を切
れたなあ。

Bさん だって私、クレジ
ットカード持ってません
から。私のカードといえ
ば、近所のおいしいパン
屋のポイントカードと病
院の診察カードですもん
ね。

●困ったときはすぐ相談
・消費生活相談
・市内司法書士による多重
債務・相続登記・贈与登
記相談
23ページの「今月の相談
コーナー」をご覧ください。

消費者ホットライン

「188(いやや)」
市外局番なしでお近くの相
談窓口につながります。





所得税の還付申告

2月3日(月)～3月16日(月)

給与・年金所得者の 還付申告

源泉徴収によって所得税を納め過ぎた方は、申告すれば還付を受けることができます。

日程 2月3日(月)～3月16日(月)。土日、祝日を除く。2月17日(月)以降は大変混雑します。

受付時間 午前9時～11時、午後1時～4時。混雑の状況によっては、午前11時前にお越しになった方も午後になる場合がありますので、あらかじめご了承ください。

場所 市役所1階多目的会議室

対象 ①給与所得者で、医療費控除などを追加する方
②昨年の途中で退職し、年末調整を受けなかった方
③年金収入だけの方で、配偶者控除や配偶者特別控除、社会保険料控除な

どを変更したり、新たに控除の適用を受ける方

※住宅借入金等特別控除の初回の方の申告は市役所では受付できません。申告方法などは下段の記事をご覧ください。

申告に必要なもの 印鑑

(朱肉を使うもの)、源泉徴収票、本人確認書類、各種証明書、領収書、還付金受け取り用の預貯金口座番号の分かるもの(本人名義のもの)など
本人確認書類 マイナンバーカード、または次の書類

- ①番号確認書類・通知カード、あるいは住民票の写し、または住民票記載事項証明書(マイナンバーが記載されたもの)
- ②身元確認書類…運転免許証、パスポート、在留カード、公的医療保険の被保険者証、身体障害者手帳など

まちづくりセンターの税務相談日程表 (受付時間は市役所と同じ)

相談日	2/4 (火)	5 (水)	6 (木)	7 (金)	12 (水)	13 (木)	14 (金)
岡田まちづくりセンター	○	○					
東部まちづくりセンター			○	○			
旭まちづくりセンター					○	○	○

※まちづくりセンターは大変混雑しますので、年金収入や還付などの簡易な申告だけを扱います。

※扶養親族がいる場合は、扶養親族のマイナンバー

が分かるものを持参してください。

問合せ 会場については、税務課。確定申告書については、半田税務署(☎0569-21-3141)

「住宅借入金等特別控除」 申告説明会

半田税務署による「住宅借入金等特別控除」の確定申告書の作成を目的とした説明会を開催します。

日程 2月12日(水)～14日(金)

時間 午前9時～午後5時。午後4時に受け付けを終了します。

また、会場の混雑の状況により、受け付けを早めに終了する場合があります。

場所 住吉福祉文化会館(半田市宮路町53番地・住吉神社内)

その他 住宅借入金等特別控除は、一定の要件に該当する方だけ適用することができますので、あらかじめ適用要件などを確認し、必要な書類を持参してください。詳しくは、固定資産税の家屋調査時に配布のリーフレット「住宅ローンでマイホームを新築・購入された方へ」で確認してください。

問合せ 半田税務署(☎0569-21-3141。音声案内後、「0」番を選択で電話相談センターへ)

その他 市・県民税の申告

も2月3日(月)～3月16

日(月)に手続きできません。なお、還付以外の確定申告は2月17日(月)から受け付けます。詳しくは広

報ちた2月1日号に掲載

します。また、東部、岡田、旭の各まちづくりセンターでも右上表の日程で実施

●母子保健・成老人保健 ※1/7(火)8:30から予約受け付け。申し込み順

妊産婦歯科相談 ※随時予約受け付け	日時	2/20(木)13:30~13:45受け付け		対象	妊娠7カ月以内、産後1年以内の方	
	内容	歯科健診、相談、歯みがき指導、歯周病講話		定員	10人	
育児相談 (保健センター)	日時	2/19(水)9:00~10:30受け付け		対象	乳幼児	
	内容	相談、身体計測		定員	30人	
育児相談 (親子ひろば)	日時	(月)~(金)10:00~11:00受け付け。※祝日、会場の休館日は除く		対象	乳幼児	
	会場	(月)子育て総合支援センター(火)亥新田公会堂(水)青少年会館 (木)ふれあいプラザ(金)ベティさんの家旭公園体育館				
	内容	相談、身体計測	定員	3人		
産前・産後 サポート相談	日時	(月)~(金)13:30~14:30受け付け。※祝日、会場の休館日は除く		対象	妊産婦	
	会場	(月)子育て総合支援センター(火)青少年会館(水)亥新田公会堂 (木)ベティさんの家旭公園体育館(金)ふれあいプラザ				
離乳食講習会 (後期)	日時	2/28(金)10:00~11:30		対象	元年7月生まれの乳児と保護者	
	内容	子どもの栄養と生活の話		定員	30組	
虫歯予防教室	日時	2/27(木)13:15~14:15受け付け		対象	就学前の幼児	
	内容	歯科健診、歯みがき指導、フッ素塗布		定員	50人	
こころの健康相談	日時	2/10(月)14:00~16:00		対象	市民の方	
	内容	精神保健福祉士による心の健康に関する相談		定員	2人	

●予防接種

市の定期予防接種は、市内の指定医療機関と公立西知多総合病院で実施しています。

接種の方法については、生後2カ月になる方に送付する案内と「知多市予防接種予診票綴」をよく読み、接種する医療機関と調整して、子どもの体調などに合わせて予約して受けてください。

接種時は、「知多市予防接種予診票綴」の予診票と母子健康手帳を必ず持参してください。

転入などで予診票のない方は、保健センターに問い合わせてください。

●個別がん検診のお知らせ

保健センターを会場とした集団検診は12月で終了しましたが、市内の指定医療機関や公立西知多総合病院では年度末まで市民がん検診を受診することができます。受診を希望する方は、直接医療機関に問い合わせください。事前の予約の有無は、医療機関によって異なります。市のホームページに掲載している指定医療機関一覧表をご確認ください。

※集団がん検診の受診を含め、各種がん検診の受診は年度内に1回だけとなります。

持ち物 健康保険証、診察券(持っていない方は不要)

検診項目	対象※1	費用※2
胃がん	40歳以上の方	2600円
大腸がん		400円
乳がん(マンモグラフィー)	20歳以上の女性	900円
子宮けいがん		700円
前立腺がん	50歳以上の男性	500円

※1 対象者は市内に住民票を有する方に限ります。

※2 75歳以上の方の検診料は無料。生活保護法に基づく生活扶助を受けている方は、無料券を配布しますので保健センターまで事前に問い合わせてください。



市議会12月定例会

市議会12月定例会が、12月6日～20日の15日間の会期で開かれ、議案上程、13人の一般質問、議案審議、委員会付託、3常任委員会での付託議案審査などが行われました。

今議会では18議案が可決、報告2件が受理、意見書1件が否決されました。

可決された主な議案

●第6次知多市総合計画基本構想の策定等

知多市議会の議決すべき事件を定める条例の規定に基づき、第6次知多市総合計画基本構想の策定等をするものです。

●知多市放課後児童健全育成事業に関する条例の一部改正

放課後児童健全育成事業の育成料の額を見直すものです。

●指定管理者の指定（中央図書館）

中央図書館について、2年度から6年度までの指定管理者を指定するものです。

その他の可決された議案

知多市職員の給与に関する条例の一部改正▽知多市一般職の任期付職員の採用等に関する条例の一部改正▽知多市議会の議員の議員報酬、費用弁償及び期末手当に関する条例の一部改正▽知多市パートタイム会計年度任用職員の給与及び費用弁償に関する条例の一部改正▽知多市特別職の職員で常勤のものとの給与及び旅費に関する条例の一部改正▽知多市国民健康保険税条例の一部改正▽知多市地区

計画の区域内における建築物の制限に関する条例の一部改正▽知多市下水道条例の一部改正▽知多市都市計画下水道事業受益者負担に関する条例の一部改正▽知多市農業集落排水下水道事業受益者負担に関する条例等の廃止等▽市道路線の認定▽令和元年度知多市一般会計補正予算（第3号）▽令和元年度知多市国民健康保険事業特別会計補正予算（第2号）▽令和元年度知多市水道事業会計補正予算（第1号）

報告

市長専決処分事項の報告（専決第11号 損害賠償の額の決定及び和解▽市長専決処分事項の報告（専決第12号 損害賠償の額の決定及び和解）



ちようどいいまちニュース

ご夫婦そろって仲睦まじく

11月29日



勤労文化会館でプラチナ婚・ダイヤモンド婚・金婚を祝う会を開催

地域福祉の向上に寄与

11月29日



民生委員・児童委員功労者として厚生労働大臣表彰を受賞した長谷川実彰さん（南粕谷）が報告

最高の演技を目指します

12月6日



ダンスの全国大会に出場する脇山流愛さん（岡田小3）、尾上大介さん（新知小3）、渡辺蓮夏さん（岡田小4）、榊原夢菜さん（佐布里小4）、柿田優芽さん（八幡小4）、杉江来望さん（岡田小5）、阿部桜桃さん（旭南小6）、平川碧彩さん（岡田小6）らを激励

未来につなぐ明るく元気なまちづくりを目指して

12月4日

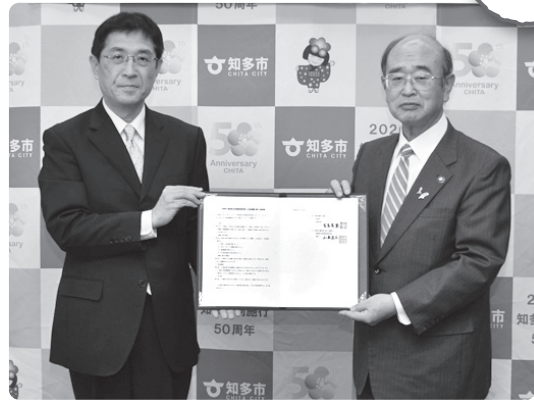

知多翔洋高等学校と包括連携に関する協定を締結

市民の情報交換広場

ふゆうちゃん 掲示板



2月16月号掲載分の投稿は、1/10(金)～14(火)です。申し込み順。期間外の応募は掲載できません。

岡田の景観「書画写真展」

日時1/11(土)、12日(日)の9:00～16:00 場所岡田まちづくりセンター 内容小学生から一般の方までの書、画、写真約900点を展示 主催岡田街並保存会・岡田コミュニティ 問合せ同保存会・竹内
その他表彰式は1/11の10:00から

NPO法人学童保育ぼうけんクラブ 2年度入所説明会

日時1/18(土)10:00からと26日(日)13:00から 場所ぼうけんクラブ(新知) 対象小学新1～6年生

申込み不要 問合せ平日の14:00～19:00に同クラブ、または近藤

その他入所申し込みは随時受付中。

見学可

トールペイント教室Karin作品展

日時1/15(水)～25(土)10:00～17:00 月曜日と火曜日は休館 場所ちっちゃな美術館ミュゼ(岡田) 内容トールペイント教室終了を記念し、講師の矢口恵美子さんと生徒5人の作品を展示 問合せ(☎0562-55-9496)

ちた半島演劇鑑賞会 こまつ座公演「イヌの仇討」

日時1/31(金)18:30開演 場所勤労文化会館 内容赤穂浪士は本当に美談だったのか。仇役吉良上野介の言い分を存分に語らせる、井上ひさし版忠臣蔵 会費一般月3000円、29歳以下2000円、中高生1500円。別途入会金3000円が必要 問合せ同会(☎0562-77-9392) その他当日入会可

投稿お待ちしております

市内で市民が開催するものに限り、営利目的、政治・宗教活動、公序良俗に反するものは除く。応募多数の場合は申し込み順で掲載し、掲載の可否は通知しません。同一記事の再掲は不可。原

稿を省略する場合あり。

〒478-8601知多市役所 秘書広報課(広報) F A X 0562-33-8297 Eメール kouhou@city.chita.lg.jp

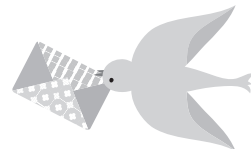

局番案内 31,32,33,34,35,36,39,51,54,55,56,57,74,77,87は0562 42,43,44は0569

スポーツ

市生涯スポーツ課

メディアス体育館ちた（市民体育館）内

☎33-3362 FAX37-1222 原則月曜休館

※同課の受付時間は9:00～17:00。
電話申し込みは不可

春季市民サッカー大会

- 時 2/2(日)、9(日)8:00から
- 場 ベティさんの家旭公園、石根グラウンド
- 対 市内在住、在勤、または在学の高校生以上の方で構成されたチーム
- 料 1チーム2000円。市リーグ戦加盟チームは無料
- 申 1/19(日)までに同課
- 問 竹内稔 (☎56-0804)
- 他 1/24(金)19:00からメディアス体育館ちたで代表者会議

小学生バレーボール卒業大会

- 時 2/16(日)9:00から
- 場 ベティさんの家旭公園体育館、旭東小学校体育館
- 種目 6人制
- 対 市内の小学6年生を主体とした12人以内の選手と監督・コーチ・マネージャーで構成されたチーム
- 料 1チーム1000円
- 申 1/28(火)までに同課
- 問 藤澤祐司 (☎090-6087-4829)

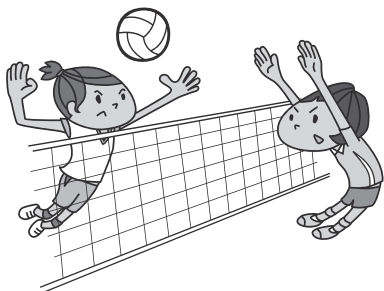

他 1/28(火)19:00からメディアス体育館ちたで事前会議

市ジュニア卓球大会

- 時 ①2/24(休・月)②29(土)。両日とも9:00から
- 場 ベティさんの家旭公園体育館
- 種目 ①個人戦＝小学生、中学生女子の部②個人戦＝中学生男子の部
- 対 市内在住、または在学の小中学生
- 料 無料
- 申 2/4(火)までに同課
- 問 竹内あつ子 (☎32-0776)
- 他 ゼッケンを着用(縦20cm×横25cm程度)

税のコーナー

償却資産の申告を

固定資産税は、土地や家屋のほか、

償却資産(パイプハウス、機械装置、店舗設備、駐車場の舗装、太陽光発電設備などの事業用資産)にも課税されます。

償却資産を所有している方(個人営業、農業、不動産賃貸業の方も含む)は、その多少や増減にかかわらず、賦課期日(1/1)現在、所有している資産を所在地の市町村長に申告する必要があります。

2年度の償却資産申告書の提出期限は1/31(金)です。

なお、昨年中に事業を開始した方、または引き続いて事業を行っている方で、申告書が届いていない方は、市税務課まで連絡してください。

また、地方税共同機構が運営する地方税ポータルシステム(eLTAx)でも申告できます。

問 同課

通行規制

ご協力をお願いします

- ★市道大田朝倉線
- ★舗装工事
- ★1月中旬～3月上旬。
詳細は予告看板を設置します。
- 工事に伴い車線規制を行います。
- 詳しくは、市土木課へ

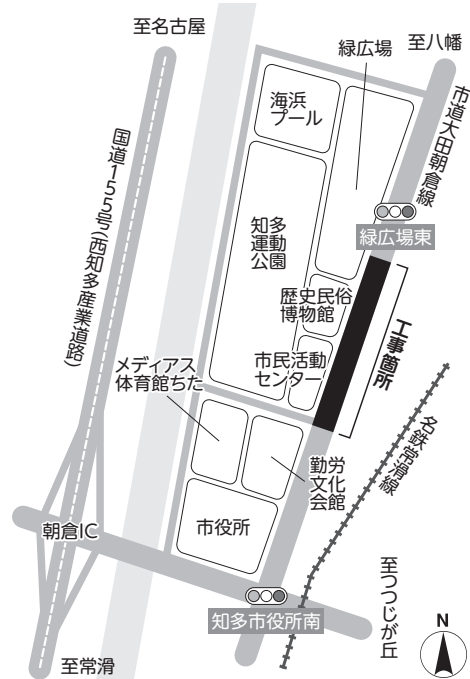

お知らせ

時…日時 場…場所 内…内容 対…対象 定…定員 料…参加費など 申…申し込み 問…問い合わせ 他…その他

こども未来館

☎42-1101 原則月曜休館

1月の催し

- 工作 ①こまづくり②たこA③たこB(カイト)④バレンタインのおくりものスイーツ⑤せつぶんかざり

時 31(金)までの9:00~16:30

料 ①100円②120円③150円④120円
⑤150円

ファミリー劇場

時 2/24(休・月)10:30から、
13:30から

内 バルーンを使ったパフォーマンスショー

料 200円(満2歳以上)。全自由席

今月の納税

納期限 1月31日(金)

市 民 税 }
県 民 税 } 第4期
(普通徴収)

国民健康保険税 第7期

販売 1/25(土)から直接。電話予約不可

中央図書館

☎55-4349 原則月曜休館

www.lib.city.chita.aichi.jp

1月の催し

- ブック展

内 群雄割拠~歴史を作った人々~

- お話コーナー

時 毎週日曜日14:00~14:30

- 乳幼児おはなし劇場

時 9、23の木曜日11:00~11:30

- アニメ映画会

時 26(日)11:00~12:00

内 「ダヤンのふしぎなぼうけん」の上映と上映映画に関するトーク

まちづくりセンター 図書室祭り

時・場 1/19(日)=東部まちづくりセンター、1/25(土)=八幡まちづくりセンター、2/1(土)=旭まちづくりセンター。時間はいずれも10:00~12:00

内 ①図書の無償譲渡(1人10冊まで)②ぬりえ(スタッフのオリジナルイラスト)③お楽しみブック

ス(先着100名まで)

対 ①どなたでも②③小学生まで
他 来場者には粗品進呈

法律セミナー

今からでも間に合う やさしい相続と遺言の話

時 2/8(土)13:30~15:30

内 相続の基本知識や改正された法律および法情報データベースD1 - Lawの活用方法を説明

講師 さかきばらまさみ(愛知さかきばら法律事務所)、おかなおと(第一法規株式会社)

定 50人。申し込み順

申・問 1/11(土)から同館

HANDMADE×LIBRARYⅢ マルシェな図書館へようこそ! 出店者募集

時 4/26(日)10:00~16:00

場 中庭と視聴覚学習室。雨天は視聴覚学習室とグループ学習室

対 ハンドメイドマーケットとワークショップが可能。知多半島を中心に活動する作家の方

定 20人。応募者多数の場合は抽選

申・問 1/10(金)~2/11(祝・火)に同館

1月のちたの子 Happy Birthday



しおじり けんじ
塩地慶くん(新知)
すくすく育てね♡



おおはし あんな
大橋杏奈ちゃん(新知東町)
パパ大好き♡



さやま ひろま
佐分彪真くん(新知東町)
これからもたくさん笑顔を見せてね♡

週末のお出かけ情報などを
毎週LINEで
発信しています！

登録してね！

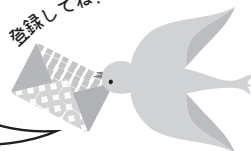

詳しくはこちら

局番案内 31,32,33,34,35,36,39,51,54,55,56,57,74,77,87は0562 42,43,44は0569

ふれあいプラザ

原則月曜休館

児童センター

☎54-1535 FAX56-2911

パパとチャレンジ 火を使わない節分クッキング

時 2/2(日)10:00~12:00

講師 海老原景子さん (Ada-codaシェフ)

対 市内在住の年中・年長園児とその父親

定 2人1組で12組。申し込み順

¥ 1人250円

申 1/11(土)9:00から直接、または電話で同センター

他 エプロン、三角巾、布巾2枚、マスク、水筒を持参

親子でおこしものを作ろう

時 2/9(日)13:30~15:30

対 ひな祭りにお供えするおこしものを親子で作ります。

対 市内在住の小学生とその保護者

定 12組。申し込み順

¥ 1組500円

申 1/12(日)9:00から直接、または電話で同センター

他 エプロン、三角巾、布巾2枚、マスク、水筒、計量カップ、直径30cmくらいのボウル(鍋でも可)、持ち帰り容器を持参

エコ工作スノードーム

時 2/24(休・月)①10:00~11:30
②14:00~15:30

対 空き瓶を使って、冬のスノードームを作ります。



対 小学生

定 各回16人。申し込み順

¥ 300円

申 1/13(祝・月)9:00から直接、または電話で同センター

男女共同参画センター

☎56-6305

女性のための 再就職応援セミナー

時 ①2/5(水)、②2/19(水)の
10:00~12:00。全2回

対 ①自分らしく働く仕事探し・応募書類作成のポイント②ビジネスマナーの基本と自信が持てる面接の準備

講師 ①楠優子くすのさゆうこさん(あいちマザーズハローワーク就職支援ナビゲーター)②阿部真由子あべまゆこさん(国家資格キャリアコンサルタント・マナー講師)

対 女性

定 各20人。申し込み順

¥ 無料

託児 1歳~就学前。1人1回500円。定員あり。1/25(土)17:00までに要予約

申・問 1/10(金)9:00から直接、または電話で同センター

他 筆記用具持参。2/5は雇用保険受給者の方の就職活動の実績に

なります。

中部公民館

☎54-1535 FAX56-2911

至学館大学提携講座

時 2/16(日)10:00~12:00

対 高齢者のロコモ(運動器症候群)予防となる旬の食材を使った献立や食事のとり方などについて

講師 伊藤正江いとうまさえさん(至学館大学准教授)

対 どなたでも

定 30人。申し込み順

¥ 300円

申 1/11(土)9:00から直接、または電話で同館

歴史民俗博物館

ふゆうとりい・ちた

☎33-1571 原則月曜休館

エントランスディスプレイ 昔の教科書

期間 1/11(土)~3/8(日)

対 江戸時代の寺子屋から昭和までの教科書を展示

1月26日は文化財防火デー 文化財防火訓練

時 1/17(金)10:00から

場 歴史民俗博物館

対 放水・消火訓練など



お知らせ

時…日時 場…場所 内…内容 対…対象 定…定員 料…参加費など 申…申し込み 問…問い合わせ 他…その他

佐布里緑と花のふれあい公園

☎54-2911 原則月曜休館

ママに寄り添う「なやっぽ」お茶会

時 2/27(木)の10:00~11:00

内 同じ悩み、経験を持つママと一緒にお茶を飲みながらお話ししませんか。

協力 なやっぽプロジェクト

料 720円 (ケーキセット代含む)

申・問 2/20(木)まで

1月の催し

●工作 ①ミニスワッグ②フリーワーク

時 毎日開催。10:00~12:00、13:30~16:00

料 ①500円②300円

●展示会

16(木)~23(木)=透明水彩ちた空絵&遊水会合同展、25(土)~2/5(水)=押し花展

2月の催し (要予約)

●料理 ①生地からつくる肉まん・あんまん②③ごまだんご④梅大福

&いちご大福⑤親子でつくるおこしもの⑥イチから作るおこしもの

時 ①毎週火・金・土曜日の10:00~13:00。21(金)は託児あり②2(日)10:00~12:00③9(日)、16(日)④8(土)⑤23(祝・日)、24(休・月)、29(土)。③④⑤は10:00~12:00と13:30~15:30⑥28(金)10:00~13:00

料 ①1200円②③④⑤500円⑥800円

●工作 ハンドメイドでウエディング(ブーケ、ウエルカムボード)

時 日時相談

料 作品による

●園芸 ①早春の寄せ植え②多肉植物の寄せ植え

時 ①16(日)②23(祝・日)の9:30~なくなり次第終了

料 ①2500円②1000円

●梅の手入れ(苗木の育て方)

時 9(日)の10:00~11:00

料 1000円

他 佐布里梅の苗木1本付き

申・問 1/9(木)~各1週間前。

料理②は当日9:30まで。料理③

④⑤、園芸①②、梅の手入れは当日受付可。ハンドメイドでウエディングは相談日の1週間前まで

他 定員、対象者、料理内容、持ち物など詳細は問い合わせを

市民活動センター

総合ボランティアセンター
☎39-0800

ちたミニ講座

●ボランティア入門講座

時 1/16(木)10:00~11:00

講師 同センター職員

定 10人

●リラックス ヨガ

時 1/22(水)10:00~11:00

講師 百瀬友香里さん(個人ボランティア)

定 10人

他 ヨガマット(100円でレンタルあり)、動きやすい服装、飲み物

申 同センター。要予約

ボラセンギャラリー

内 ふくし川柳の紹介



1月のちたの子 Happy Birthday



まつおか 奏佑くん(八幡)
のびのびと大きくなってね!



まつばら ひびき
松原響ちゃん(南粕谷)
笑顔いっぱい!みんなに響きますように!



ちば しずか
千葉浄雲くん(岡田)
毎日幸せいっぱいありがとう!

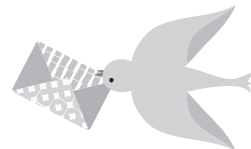

局番案内 31,32,33,34,35,36,39,51,54,55,56,57,74,77,87は0562 42,43,44は0569

市シルバー人材センター 嘱託職員

因 就業の作業指導・調整・管理業務

勤務日時 8:30~17:15。土日、祝日、年末年始は休み

勤務場所 同センター事務局（高齢者能力活用会館内）

応募資格 普通自動車運転免許（AT限定不可）を持ち、パソコン操作ができる方

定 1人

採用予定日 4/1（水）

試験 1次試験（書類審査）。1次試験合格者は2/12（水）に面接試験

提出書類 ①願書②履歴書③自己紹介書④作文⑤普通自動車運転免許証の写し。①~④は規定用紙願書等の交付・受付 1/7（火）~28（火）。土日を除く。書類の提出は本人が直接持参

同センター事務局（☎55-5476）
募集要項、願書などは同センターで配付

市観光協会臨時職員

因 観光案内業務、事務補助

勤務期間 1/28（火）~3/31（火）。更新あり

勤務日時 9:00~16:00。月15日程度。日曜日・祝日に交代勤務あり。月曜日（祝日の場合は翌火曜日）と年末年始は休み

勤務場所 市観光協会（岡田まちづくりセンター内）

時給 930円。1カ月に10日以上勤務の場合は15円加算

応募資格 普通自動車運転免許を持ち、パソコン操作ができる方

定 1人

採用予定日 1/28（火）

試験 1次試験（書類審査）。1次試験合格者は1月下旬に面接試験

申 1/7（火）~21（火）。日・月曜日を除く8:30~17:00に本人が直

接履歴書を持参

因 同協会事務局（☎51-5637）

愛知建連技能専門学校訓練生

科目 ①木造建築科②造園科③建築板金科④左官・タイル施工科

訓練期間 5月から①②は3年間、③④は2年間。土曜日の9:00~17:00。月3~4回

因 愛知建連技能専門学校（碧南市汐田町）

因 事業所に職業訓練指導員が在籍し、訓練職種に従事している30歳までの方。学歴は問いません。

因 事業所が負担

申・因 願書を事業所経由で3/31（火）までに同校（☎0566-41-4523）



ちたの子
Happy Birthday

**3月 赤ちゃんの
生まれの写真を募集**

締め切りは1/29（水）
詳しくは、ホームページへ
因 市秘書広報課（広報）

ありがとう
「ステキなお墓ができたね」
そう言われる、お墓づくりのことなら

創業昭和2年 お墓ディレクターと熟練職人のいる専門墓石店
知多市大興寺の **石の店 いながき**

知多墓園を再現したショールーム完備

1. 工事規定に合格するサイズが確認できる
2. お墓づくりに必要な総予算がよく分かる
3. さわって・歩いて・しゃがんで・体験できる

まずは電話で相談したいお客様は

フリーダイヤル **0120-1483-22** (お電話で10時~17時)
FAX. 0562-56-5223 E-mail/info@stone-world.co.jp (水曜 第13.5木曜日定休)
「知多市大興寺字長根90-1」とカーナビに入力して下さい (24時間受付 車で来店)

- お墓じまい
- お墓の引っ越し
- クリーニング
- ペイント入れ直し
- コーティング
- 戒名の追加彫刻
- 修理、改修工事
- 墓石用地震ゲル
- 納骨式サポート
- 各宗納骨袋販売

広告 広報ちたへ掲載する広告を募集しています。問い合わせは市秘書広報課（広報）まで

お知らせ

時…日時 場…場所 内…内容 対…対象 定…定員 料…参加費など 申…申し込み 問…問い合わせ 他…その他

募 集

市庁用車の広告

市役所で管理する庁用車に、有料広告の掲載を希望する方を募集します。庁用車は主に市内を走行し、走る広告塔としての宣伝効果が期待できます。

掲載期間 4/1(水)～3.3/31(水)
で1カ月単位での申し込み

掲載台数 軽自動車14台

掲載場所 前部、または後部の座席
ドア両側面。両側面で1セット

掲載方法 マグネットシート、または特殊粘着フィルム(ラッピングフィルム)など取り外しが可能な素材で車体に貼り付け。広告・素材は申し込み者で作成

規格 1面、縦50cm×横70cm以内。
車によって掲載可能面積が異なります。

掲載料 1セットにつき広告掲載期間が、5カ月以内は月2090円。6カ月以上は月1570円

募集期間 1/31(金)17:00まで。同日必着で郵送も可

申 知多市庁用車(集中管理車)広告掲載申込書に次の書類を添付し

て、市財政課まで直接、または郵送で提出。FAX、Eメールでの提出不可

提出物 ①広告のデザインの素案②直近の納税証明書③法人は商業登記簿謄本、個人は身元証明書。②③は写し可。市の入札参加資格を有する者は②③の省略可

問 同課

他 募集要項、申込書は同課で配布。市ホームページからも印刷可

農用地の出し手・受け手

農用地利用の効率化と高度化の促進を目的として、農用地などを貸したい農家(出し手)から農用地を預かり、農用地を集積・集約化し、担い手農家(受け手)へ貸し付けを進めるため、農地中間管理事業の公募を行います。

公募期間 1/6(月)～31(金)

対 県農地中間管理機構に農用地の貸し付けを希望する方、借り受けを希望する方

問 市農業振興課、JAあいち知多知多営農センター(☎35-1551)、同機構(☎052-951-3288)

他 詳しくは、市ホームページ、または同機構((公財)県農業振

興基金)ホームページ(<http://www.aichinoshinki.or.jp>)



まちづくりセンターまつり 一般出演者

八幡・東部・岡田・旭の各まちづくりセンターを定期的に利用しているグループが中心となってセンターまつりを行います。

このまつりの出演者を募集します。

時 3/8(日)

演目 民謡、舞踊、ダンス、コーラス、カラオケ、詩吟ほか

対 市内在住、在勤、または在学の個人、団体

申 1/24(金)までに各まちづくりセンターへ直接

問 各まちづくりセンター(八幡・☎32-3825、東部・☎34-2933、岡田・☎55-3095、旭・☎42-1114)

医療法人卓グループ
介護老人保健施設
キューオーエル
〒478-0001 知多市八幡字丸根100

清水ヶ丘整形外科
〒478-0053 知多市清水ヶ丘2-905

スタッフ募集

電話連絡の上、履歴書(写真貼)を郵送して下さい。 ☎0562-33-8222 <http://www.taku-m.com> 医療法人卓 検索

介護職

常勤 年収 **400万円～580万円**
パート時給換算 **1,400円～1,610円**
(各種手当含む一時金の処遇改善加算も含む時給換算)

療養室
キューオーエル

看護師

常勤 年収 **460万円～650万円**
(当直手当等各種含む)
パート時給換算 **1,600円～1,800円**

介護職

常勤 年収 **400万円～580万円**
パート時給換算 **1,470円～1,520円**
(各種手当含む一時金の処遇改善加算も含む時給換算)

年取及び時給換算は現在の職員の金額を表示
別に収益によって決算賞与有り・今期決算賞与支給有り

保育士 常勤 パート

清水ヶ丘整形外科

看護師 常勤 パート
常勤 年収 **450万円～600万円**
(諸手当含む)

●託児室あり●看護師・介護職・常勤共に日勤可
詳細は面談の上決定致します
短時間勤務も御相談下さい!

広告 広報ちたへ掲載する広告を募集しています。問い合わせは市秘書広報課(広報)まで

催し・講座などに参加して「わ〜くわ〜マイルージ」のポイントをためよう!



詳しくはこちら

局番案内 31,32,33,34,35,36,39,51,54,55,56,57,74,77,87は0562 42,43,44は0569

介護サービス利用に関する法律相談

- 時 2/6(木)13:30~16:30
- 場 東浦町役場(東浦町大字緒川)
- 内 介護サービスの利用上で生じたサービス事業者とのトラブルに関する相談で法律問題を含むもの
相談員 熊田均さん(知多北部広域連合顧問弁護士)
- 対 同連合から要介護、または要支援の認定を受けた被保険者とその介護者の方
- 定 6人。申し込み順
- 申・問 1/8(水)~20(月)の8:30~17:00に同連合総務課(☎052-689-1651)

実技救命講習

- 時 2/8(土)9:30~11:30
- 場 消防署八幡出張所
- 内 成人に対する応急手当(心肺蘇生、AEDの取り扱い、異物除去、止血法)
- 対 市内在住、在勤、または在学の中学生以上の方で、救命入門コース受講済み、または応急手当WEB講習修了の方
- 定 30人。申し込み順
- 申・問 1/8(水)から電話で、市消防署(☎56-0119)、八幡出張所(☎31-0191)、または旭出張所(☎43-1115)
- 他 講習修了者には修了証を交付

日帰りヒコーキ無料体験

- 時 2月の平日。希望の日程を選択
- 内 セントレアまで車で約30分の知多市。空港が近くにあるため、日

帰りで北海道や沖縄に旅行することができます。セントレアとの距離の近さを生かした日帰りフライトを体験してみませんか。

行き先 新千歳空港・那覇空港・鹿児島空港から選択

- 対 市内在住の20歳以上の方
- 定 6人。申し込み多数の場合は抽選
- 料 無料。航空運賃以外の交通費などは自己負担
- 主催 中部国際空港(株)、知多市(実施協力)

申 1/20(月)17:00までに、応募フォーム(<https://forms.gle/xE3Dz17Y2SV48FVv6>)にアクセスし応募。グループでの申し込みも可(1グループ最大4人まで。代表者以外は20歳未満や市外の方でも可)



- 問 市企画情報課(企画統計)
- 他 応募フォーム以外の応募は不可

案 内

家庭の日県民運動

- 2/1(土)~29日(土)
- 「親と子の対話がつくるよい家庭」
- 毎月第3日曜日は「家庭の日」
- 問 県青少年育成県民会議(☎052-954-6175)
- 啓発ポスター展示
- 時 2/1(土)~16(日)
- 場 ふれあいプラザ
- 内 市内小中学生の優秀作品48点を展示

県審査結果 ▽佳作=稲垣心葉(八

幡中1)、杉原凜咲(旭南中1)
▽努力賞=加古羽依(八幡小6)

※敬称略
問 市生涯学習課(市民活動センター内・☎31-0383)

農林業センサス

2/1現在で、2020年農林業センサスが全国一斉に実施されます。農林業生産活動を行う方を対象に、農政における基礎資料を作成・提供することを目的としています。調査対象となった方には1~2月にかけて調査員が訪問しますので、ご協力をお願いします。

問 市農業振興課

縦 覧

知多都市計画(市決定)

- 期間 1/9(木)~23(木)。土日、祝日を除く
- 内 ①知多都市計画大興寺地区計画の決定の原案②知多都市計画道路の変更の案(大田朝倉線他1路線)
- 場・問 ①市都市計画課②市朝倉駅周辺整備推進室
- 他 この計画に意見のある方は、期間中に市に意見書を提出することができます。



お知らせ

時…日時 場…場所 内…内容 対…対象 定…定員 料…参加費など 申…申し込み 問…問い合わせ 他…その他

催し

精神保健福祉相談

- 時 1/16、2/20、3/19の木曜日の15:00から
場 知多保健所（八幡）
内 精神科医師による相談
対 心の悩みを持つ方とその家族や関係者
定 各日3人。申し込み順
申・問 同保健所健康支援課（☎32-6211）

地域介護予防活動 担い手育成研修会

- 時 1/17(金)10:00~15:00
集合場所 福祉活動センター。見学場所まではマイクロバスで移動
内 「まちの縁側クニハウス」（名古屋千種区）を見学し、地域力を高めるまちづくりや栄養バランスの取れた食生活などについて学ぶ。
定 20人。申し込み順
料 500円（昼食代）
申・問 要予約。詳細はNPO法人ゆいの会（☎32-5906）

若者就労体験事業所の見学会

- 時 1/21(火)13:00~17:00
集合・解散 青少年会館
内 就職活動につながるため、3カ所の就労体験協力事業所を見学し、自分にできそうな仕事をイメージします。
見学場所 美らファーム広見、マルスフードショップ常滑駅前店、TKBサービスアンカー

- 対 就労体験に興味のある、おおむね15~39歳の方
定 7人。申し込み順
料 無料
申・問 1/10(金)から市若者支援センター（同館内・☎36-2960）

愛知・知多半島マーケット 2020

- 時 1/25(土)、26(日)の10:00~17:00
場 愛知県国際展示場（AICHI SKY EXPO）展示ホールE（常滑市セントレア）
内 知多半島のおいしいグルメやお土産など物販の充実したブースコーナーと、県を代表するアーティストや伝統芸能のパフォーマンスステージ
料 無料
問 同運営事務局（☎052-414-5024）
他 詳しくはホームページ（<http://aichitamarket.jp>）をご覧ください。

多言語生活 オリエンテーション



- 時 1/26(日)13:30~16:00
場 つつじが丘コミュニティセンター

- 内 学用品などのバザーのほか、簡単な応急手当の仕方など、身近で役立つ説明会
対 市内在住、在学、または在勤の外国出身の方
料 無料
問 市市民協働課（市民活動センター内・☎31-0382）

創業相談会

- 時 1/31、2/28、3/27の金曜日の10:00~16:00
場 市商工会館
内 創業に関するさまざまな相談が受けられます。
講師 浅井良隆さん（コンサルティングオフィス アット・ドリーム代表）
料 無料
申・問 事前に市商工会（☎55-0700）へ予約が必要

農村生活アドバイザー 料理教室

- 時 2/3(月)13:30から
場 JAあいち知多知多宮農センター（三反田）
内 国産大豆を使用したみそ作り
講師 県認定市内農村生活アドバイザー
対 市内在住、または在勤の方
定 12人。申し込み多数の場合は抽選
料 1000円（容器代含む）
申・問 1/22(水)までに市農業振興課へ電話で
他 エプロン、三角巾を持参

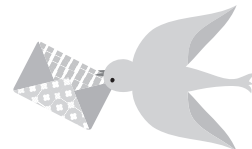

局番案内 31,32,33,34,35,36,39,51,54,55,56,57,74,77,87は0562 42,43,44は0569

公 売

差押財産

市では、税の滞納により差し押さえた財産の公売を県と共同で行います。入札に参加するには、事前の参加申し込みと公売保証金を納める必要があります。

売却区分番号 知多市1

名称・所在・数量など

①不動産(土地)

所在＝南粕谷東坂一丁目▽地番＝176番、177番、178番、179番、180番、181番▽地目＝宅地▽地積＝252.58㎡(合計)

②不動産(家屋)

所在＝南粕谷東坂一丁目176番地、177番地、179番地、180番地、181番地▽家屋番号＝180番▽種類＝店舗・作業所・居宅・物置▽構造

＝鉄骨造陸屋根3階建▽床面積＝1階161.26㎡、2階163.07㎡、3階166.38㎡▽建築年月日＝H1.5/22新築

③不動産(家屋)

所在＝南粕谷東坂一丁目177番地、180番地▽家屋番号＝180番の2▽種類＝事務所▽構造＝木造スレートぶき平家建▽床面積＝12.29㎡

①～③を一緒に公売します。

公売保証金 104万円

見積価額(最低入札価額) 1040万円

公売参加申込み・保証金受入期間

1/29(水)9:00～2/4(火)13:00

受入場所 市収納課

入札日時 2/5(水)13:30～14:00

入札場所 県名古屋南部県税事務所(名古屋市熱田区森後町8-22)

問 同課



勤労文化会館

☎33-3600 原則月曜休館

ロビーコンサート

時 1/11(土)12:00～12:40

内 「なないろ歌劇団」(こどもオペラッタ「川の星、キラリ!」出演)の元気な歌声をお楽しみください。

吟剣詩舞道・日本舞踊発表会

時 2/2(日)10:00～16:30

主催 市文化協会

問 月・水・金曜日の午前中に同協会事務局(☎33-0045)

リサイクルプラザ

☎55-0300

発酵堆肥化材づくり講座

時 1/28(火)10:00～12:00

内 EM菌を利用して発酵堆肥化材を作ります。

マイナンバーカード 受付窓口開設

実施日 毎月第2日曜日

時 8:30～12:00

問 市市民窓口課

自営業・フリーランスの
みなさんに、ゆとりのある人生を。

税金おトクな基金

今に
ゆとり

入って良かった

老後に
ゆとり

国民年金にゆとりをプラス。自分で入る公的な個人年金。

全国国民年金基金 愛知支部

国民年金保険料を納めている20歳から60歳未満の方や国民年金に任意加入されている方も国民年金基金に加入できます。

資料請求・ご相談・お問い合わせは
お気軽に今すぐこちらへ!



フリーダイヤル

0120-43-63-73

〒460-0008 名古屋市中区栄2-10-19 名古屋商工会議所ビル9F

広告

広報ちたへ掲載する広告を募集しています。問い合わせは市秘書広報課(広報)まで

今月の相談コーナー1月

各相談とも、専門の相談員が相談に応じます。費用は無料。
秘密は厳守。お気軽にご利用ください。※は予約制です。

相談名	内容	日程	時間	相談場所など	問合せ		
※ 法律相談	法律の専門知識を必要とする相談 (相談は年度間に1回だけ可。事案によっては相談できない場合あり)	8日(水)、 22日(水) (予約は10日から) ----- 2月5日(水) (予約は1月24日から)	10:00~12:00 13:00~16:00 (予約受付) (8:30から)	市 役 所 (☎0562-33-3151(代表))	市民窓口課 (市民相談)		
心配ごと相談 (人権・行政相談)	家庭内や近所のもめ事、いじめなどの相談及び国、県、市などへの苦情、意見、要望	6日(月)、20日(月)	9:00~11:30				
外国人相談	日常生活におけるいろいろな問題の相談	毎週(月)・(火) ----- 毎週(木)・(金)	9:00~12:00 13:00~16:00 ----- 9:00~12:00				
行政書士相談	官公署の書類作成などに関する相談	14日(火)	13:00~15:00				
市民相談	日常生活におけるいろいろな問題の相談	(月)~(金)	9:00~12:00 13:00~17:00				
教育相談	障がいのあるお子さんの就学相談、いじめ、不登校などの各種教育についての相談		8:30~12:00 13:00~17:00				
消費生活相談	悪質商法や契約のトラブルに関する相談	毎週(月)・(火)・(木)・(金) 火曜日が休日のときは翌日	10:00~12:00 13:00~16:00			市 役 所 (☎0562-32-8070)	学校教育課 (相談専用)
※ 多重債務・相続登記・贈与登記相談	市内司法書士による債務に関する相談	偶数月第2(水) 休日のときは翌日	13:00~15:00				
ふるさとハローワーク	求人情報の提供、職業相談など	(月)~(金)	9:30~12:00 13:00~17:00				
若者の職業・自立支援相談	若者の社会的自立や就職などの支援	21日(火)	13:30~15:30				
※ 年金相談	厚生年金、国民年金に関する相談	24日(金) 予約は6日から	9:45~12:00 13:00~15:15	保険医療課			
納税相談・収納窓口	市税などの納付が困難な方のための相談	16日(木) ----- 26日(日)	17:15~19:00 ----- 8:30~12:00	収納課			
ひとり親家庭自立支援相談	ひとり親家庭の子育てや就労などの相談	(月)~(金)	10:00~12:00 13:00~16:30	子ども若者支援課			
障がい者虐待相談	障がい者虐待に関する相談、支援		8:30~17:15	福祉課			
※ 子ども・家庭相談	家庭児童相談員・保育士による相談 臨床心理士による相談		9:00~16:00 10:00~15:00	子育て総合支援センター (☎0562-54-1200)			
在宅介護相談	高齢者の保健・医療・福祉に関する相談	(月)~(金)	8:30~17:15 ※上記以外でも受け付け	高齢者相談支援センター (☎0562-54-1211)			
高齢者虐待相談	高齢者の虐待に関する相談、支援、通報		8:30~17:15 ※通報のみ上記以外でも受け付け	高齢者虐待相談センター (☎0562-54-1211)	市 役 所 長 寿 課		
※ 成年後見利用相談	認知症などの理由で契約・財産の自己管理ができない場合の相談		9:00~17:00	福祉活動センター 知多地域成年後見センター (☎0562-39-2663)			
※ 在宅医療・介護連携相談	在宅医療に関する相談・支援	(月)~(金)	9:00~16:00	在宅ケアセンター (☎0562-54-4500) 必要に応じて自宅に訪問			
障がい者相談	障がいのある方の日常生活での困りごとや制度に関する相談		9:00~17:00	障がい者相談支援センター (☎0562-54-4800)			
障がい児相談	障がいのある児童の生活や制度などに関する相談		9:00~16:00	障がい児相談支援事業所 (☎0562-54-4502)			
※ 若者サポート相談	ひきこもりや不登校・ニートに関する相談	毎週(木)	13:00~16:00	青少年会館 (☎0562-36-2960)			
※ 若者就労カウンセリング	ひきこもりやニートなどで悩む若者の就労に関する相談	毎週(水)	10:00~16:00				
健康相談	心身の健康に関する相談	(月)~(金)	9:00~17:00	保健センター (健康推進課・☎0562-54-1300)			
※ 女性のためのカウンセリング	女性カウンセラーによる女性の諸問題・悩み・DVなどの面接相談	①9日②16日③23日 の木曜日	①③13:30~20:20 ②10:00~16:30	男女共同参画センター (ふれあいプラザ内) (☎0562-56-6305)			
※ NPO・市民活動相談	市民活動を始めたい方や、団体の組織化・運営の相談	毎週(水)	13:00~16:00	市民活動室 (市民活動センター内・☎0562-31-0381)			

食改さん 考案!

お家でできる おすすめレシピ



梅入り鬼まんじゅう

サツマイモの甘味と梅干しの酸味がよく合い、白玉粉を入れることで、もちりとした食感に仕上がります。寒いこの時期には、出来立ての温かいうちにどうぞ♪



材料 (4人分)

- サツマイモ (皮つき) 300g、砂糖75g、
- A (白玉粉15g、塩少々、水25cc)、水40cc、小麦粉150g、梅干し(粗みじん切り) 1個

作り方

- ①サツマイモを1cm角に切って、20分水にさらし、水気を切って砂糖をまぶし、15~20分おく。
- ②Aを合わせて①に入れ、水を加える。
- ③ふるった小麦粉を入れてよく混ぜて、梅干しを混ぜる。
- ④8個にまとめて、クッキングペーパーを敷いた蒸し器に入れて、強火で15分蒸す。

番組放送のお知らせ

デジタル12ch知多メディアネットワーク (①1/1~14②1/15~31)

ほっとラインちた 9:00~、15:00~、21:00~

- ①みんなで祝い! 知多市制施行50周年
- ②わたし梅子と申します~市の花「梅」と梅子ダンス~(再放送)

- ◎暮らしの情報ちたあ知つとる? (文字情報)
- ・番組DVDの貸し出しは秘書広報課(広報)、中央図書館
- ・YouTube「知多市広報公式チャンネル」でも公開中
- ハローとうかい 8:30~、14:30~、20:30~
 - ①洋ラン魅力発信プロジェクト
 - ②新しくなった地域交流拠点 養父児童館・養父健康交流の家(再放送)
- スマイルおおぶ 8:45~、14:45~、20:45~
 - ①駅前にイルミネーションの輝きを! 若者たちの挑戦
 - ②ACP 医療と介護の新たな取り組み~あなたの心づもりを聞かせてください~
- あったかいまち ひがしうら 9:15~、15:15~、21:15~
暮らしに役立つ内容を文字情報でお届けします

もしものときの防災ラジオ・83.4MHz メディアスエフエム放送中!!

知多市の情報を生放送番組の中で随時発信しています。ぜひお聴きください。

●地域情報バラエティ 笑活834!

- 毎週(木)の12:40ごろから
- 市内の小中学校の給食を生中継
- 9日...東部中 16日...八幡小
- 23日...知多中 30日...旭南中

デジタル11ch メディアス防災専用チャンネル

24時間、定点カメラ映像を通し、平常時は気象・道路・鉄道の情報、災害時は画面を切り替え、災害情報をお伝えします。

発行 知多市
編集 秘書広報課
奇数月は1日、
偶数月は1・16日に発行

〒478-8601 愛知県知多市緑町1
TEL (0562) 33-3151 (代)
FAX (0562) 32-1010 (代)

ホームページ <http://www.city.chita.lg.jp>
Eメール kouhou@city.chita.lg.jp

※広報の表紙写真を掲載された方に差し上げます。ご希望の方は、秘書広報課(広報)までご連絡ください。



特集に登場するイチゴ農園にお邪魔し、撮影を行いました。シーズン前ではありましたが、ハウス内のあちこちに赤いイチゴが実り、甘い香りを漂わせていました。皆さんも地元のおいしい農産物を食べて、知多市の農業を応援してくださいね。