

彩りの里山

秋本番



ちようどいいまちニュース

全国障害者スポーツ大会に出場

10月2日



高津達徳さん（半田特別支援学校高等部3年・フライングディスクに出場）と、井藤温子さん（市職員・バスケットボールに出場）が報告

食生活改善で健康づくりに寄与

9月30日



知多市健康づくり食生活改善協議会が県のボランティア活動功労者表彰の受賞を報告

スリル満点の獅子舞に歓声

10月6日



朝倉の牟山神社（新知）で県指定無形民俗文化財の朝倉の梯子獅子が行われました

地域の防犯力向上に寄与

9月30日



新知コミュニティが警察庁長官と（公財）全国防犯協会連合会会長の連名による防犯功労団体表彰の受賞を報告

身を守る行動を体験しましょう!

時間 11月5日(火)午前10時ごろ

内容 内閣府、消防庁、気象庁が行う全国瞬時警報システム(※)を通じた緊急地震速報配信訓練が行われます。

これに伴い、同報無線による自動放送と「メディアスエフエム」での放送を行います。知多市防災ラジオをお持ちの方は、電波の受信状況が良い場所にラジオを設置してください。

緊急地震速報を見聞きしてから、強い揺れが来るまでの時間はごくわずかです。短い時間で、慌てることなく身を守る行動をとるために、放送が聞こえたら、各家庭や職場で実際に次の行動を体験しましょう。

①姿勢を低く ②頭・体を守って ③揺れが収まるまでじっとして

※全国瞬時警報システム…地震、津波や武力攻撃などの災害時に国から送られてくる緊急情報を、人工衛星などを活用して瞬時に情報を伝達するもの

問合せ 防災危機管理課

市民の情報交換広場 ふゆうちゃん掲示板



12月16日号掲載分の投稿は、11/6(水)～11(月)です。申し込み順。期間外の応募は掲載できません。

知多半島演劇鑑賞会 加藤健一事務所公演

「パパ、I LOVE YOU！」

日時11/7(木)18:30開演 場所勤労文化会館 内容ライトコメディ(笑劇)「人間の欲から生ずる様々な愚かしさを徹底的に笑い飛ばす」。何も考えずに大いに笑える作品 会費一般月3000円、29歳以下2000円、中高生1500円、別途入会金3000円が必要 問合せ同会(☎・FAX)0562-77-9392 その他当日入会可

家事家計講習会

「家計簿つけてみませんか」

日時11/14(木)10:00～11:30 場所こども未来館 内容1日にとりたい食品の量、暮らしとお金の整え方など 参加費300円 託児200円(要予約) 問合せ知多友の会・高野

やっтарーぜ!!楽ちた楽祭 SEASONS 7

日時11/17(日)10:00～15:30 場所市民活動センター 内容屋内・外ブース、ステージ、子どもハローワーク、スタンプラリーなど 入場料無料 問合せやっтарーぜ!!楽ちた楽祭実行委員会・生田

その他小雨決行

きもの教室(無料講習会)

日時11/24(日)13:00～15:30 場所勤労文化会館 対象女性 定員30人 申込み装賀きもの学院知多南地区校・渡邊 問合せ同校・濱野

佐布里落語会

日時11/30(土)18:00から 場所佐布里ダム記念館

出演月の輪熊八ほか 問合せ小林

世界の料理を楽しもう 「肉饅・餡饅、他」

日時12/1(日)10:00～13:00 場所岡田まちづくりセンター 講師村瀬幸之助さん(帝国ホテル中国料理「北京」出身) 参加費会員500円、非会員800円 申込み11/1(金)～20(水)に市国際交流協会・林

わんちゃん、ねこちゃんの 防災を考えよう

日時12/1(日)14:00～15:30 場所勤労文化会館 内容保護猫、保護犬とペット防災について考える 講師近藤清美さん(一般社団法人ロイヤルアシスタントドッグ) 定員20人(先着順) 参加費無料 申込み・問合せ特定非営利活動法人新青樹(✉shinseiki@ma.medias.ne.jp)

旭南・講演会

日時12/14(土)14:00～15:30 場所旭まちづくりセンター 内容石井雅通さん(稻荷神社宮司)による稻荷神社の歴史、祭神、市天然記念物マメナシなどについての講演、岡本嘉久一さん(日本福祉大学マイスター)による「有楽齋(織田源五長益)の足跡を訪ねて」の報告提案 入場料無料 問合せ岡本

ホストファミリー募集

期間12/20(金)～22(日) 内容名古屋大学の留学生7人のホストファミリーを募集。国籍などは未定。20(金)17:30から市民活動センターで対面式。21(土)正午からこども未来館でクリスマスパーティー 申込み11/8(金)までに名前、住所、電話(あればFAX番号、メールアドレスも)をFAX

、またはメール 問合せ市国際交流協会・安永

八幡ふるさと検定 あなたも「やわた博士」になろう!!

日時12/11(土)10:00～11:00 場所青少年会館 申込み・問合せ11/1(金)～30(土)に八幡ふるさと検定実行委員会・久野

投稿お待ちしております

稿を省略する場合あり。

〒478-8601知多市役所 秘書広報課(広報) F A X 0562-33-8297 Eメール kouhou@city.chita.lg.jp

市内で市民が開催するものに限り、営利目的、政治・宗教活動、公序良俗に反するものは除く。応募多数の場合は申し込み順で掲載し、掲載の可否は通知しません。同一記事の再掲は不可。原



総合防災訓練 南海トラフ地震を想定 11月17日(日)に旭南小学校で

近年、南海トラフ地震や全国各地で発生している風水害など、当地域でも大規模災害の発生が危惧されています。

こうした災害に備えるため、旭南小学校グラウンドを主会場に総合防災訓練を行います。旭南コミュニティの皆さんの参加をお願いします。

●訓練の想定

①午前8時20分にマグニチュード9の南海トラフ地震が発生し、市内の震度は6強である。同時に伊勢湾沿岸に津波警報が発表された。

②市内各所で被害が多発し、特に旭南地区で家屋の倒壊や火災の発生が著しく、今後、余震によってさらなる被害の恐れがある。

③台風接近に伴う大雨により、警戒レベルを用いた避難勧告等を発令した。—という想定で行います。

●訓練の内容

当日は、旭南コミュニティ、民間協力団体、自衛隊、警察署、市などが中心となり、避難所開設、医療救護、救出救護、火災消火、炊出し、給水、電源確保、水害対策などの訓練を行うとともに、市役所内で災害対策本部訓練を行います。また、訓練会場で、地震発生時に身を守る安全行動訓練を、参加者全員で実施します。

地元中学生や高校生、看護専門学校生も救出救護や初期消火などの訓練に参加します。

訓練の他にも、防災関係の団体等による啓発コーナー、はしご車の試乗、AR(拡張現実) 技術を用いた浸水災害や火災(煙) 疑似体験などを用意しています。

●サイレンが鳴ります

旭南地区内では、訓練想定に基づき、同報無線によってサイレンや音声でお知

らせします。火災などと間違えないよう注意してください。

●ヘリコプターが飛びます

訓練当日、午前10時45分〜11時ごろの約15分間に、ヘリコプターが旭南小学校上空に飛来しますので、学校周辺では、非常に大きな音がかかります(ただし、天候不良や災害等発生時の緊急出勤によってヘリコプターが訓練に参加しない場合もあります)。

問合せ 防災危機管理課



▲訓練の様子



市制施行50周年記念ロゴ マークが決定しました

問合せ 秘書広報課(広報)

市制施行50周年を記念するロゴマークが決定しました。

使用申請 申請書を同課(広報)へ提出
使用期間 3年3月31日まで

イベントのチラシやポスターなどにお使いいただき、市制施行50周年を一緒に祝いましょう。
制作者 足立洋人さん(名古屋市立大学芸術工学部 3年)

使用料 無料
その他 取扱いマニュアルや申請書、ロゴマークデータは、市ホームページに掲載しています。



知多市制施行50周年

Anniversary
CHITA

▲日本語版

▲メインロゴマーク



Anniversary
CHITA



2020年
知多市制施行
50周年

▶横形バージョン

※上の図はすべて単色バージョンです。オリジナルカラーバージョンは表紙をご覧ください。



福祉医療制度のご案内

県内の医療機関に受給者証を保険証に添えて提示することによって、保険診療に係る窓口の自己負担がなくなります。なお、入院時の食事代や保険適用外のものとは対象外です。

子ども医療

中学校卒業までの方



障害者医療

- ① 以下の等級の身体障害者手帳を持つ方
 - 1～3級▽腎機能障害
 - 4級▽進行性筋萎縮症4～6級
- ② 療育手帳A・B判定を持つ方
- ③ 自閉症状態と診断されている方

母子家庭等医療

- ① 母子・父子家庭の児童と父母
 - ② 父母のいない児童
- ※いずれも児童が18歳を迎える年度末まで。父母に所得制限あり

精神障害者医療

- ① 精神障害者保健福祉手帳1・2級を持つ方
- ② 自立支援医療受給者証（精神通院）を持つ方
- ※精神疾患に係る通院医療費だけ対象
- ③ 精神障害者保健福祉手帳3級を持つ方（受給者証発行なし）
- ※精神疾患に係る入院医療費を償還払い

後期高齢者福祉医療

- 後期高齢者医療保険に加入の方のうち
- ① 障害者医療・母子家庭等医療・精神障害者医療の

問合せ 保険医療課

該当者

- ② 戦傷病者手帳を持つ方
 - ※所得制限あり
 - ③ 精神障害による措置入院、結核による命令入所されている方
 - ④ 寝たきり・認知症で要介護4、または5の方
 - ⑤ ひとり暮らしで市内に二親等以内の親族がいない方
- ※④⑤は、非課税世帯など制限あり
詳しくは同課。市ホームページにも掲載しています。



「いちごニャンコ」で食品ロスを削減



まだ食べられるのに捨てられている食べ物を「食品ロス」といい、日本では年間約643万トン（平成28年度）発生しています。食品ロスを減らすため、新たに作った「いちごニャンコ」のキャラクターで「知多市いちごニャンコ運動」を推進します。

- 家庭では 毎月15日（いちごと）と25日（ニャンコ）は冷蔵庫内の食材チェックの日に。環境にも、財布にも優しい取り組みです。
- ※消費期限切れなどで廃棄する食品の種類、量、金額を把握できるチェックシートを、市ホームページからダウンロードできます。

- 宴会では 乾杯後15分（いちごと）とお開き前25分（ニャンコ）は自席で料理を楽しむ時間に。

- 宴会以外の外食では 適正な量を注文し、料理を分け合って、「きれいに残さず、ごちそうさま」。
- 問合せ ごみ対策課（清掃センター内） ☎0562-3215300



市の家計簿

30年度決算

問合せ 財政課

平成30年度（30年4月～31年3月）の一般会計の決算額は、歳入が277億3839万円、歳出が266億5571万円となり、令和元年度に繰り越すべき財源を除いた実質的な収支は、10億7975万円の黒字となりました。

歳入

歳入全体では、前年度に比べて1.2%の増となりました。主な理由は、普通財産の売却による土地売却収入の増などです。

市税は0.9%の減

市税は、法人市民税、固定資産税や市たばこ税などが減収となり、市税全体では0.9%の減収となりました。



一般会計歳入 277億3839万円

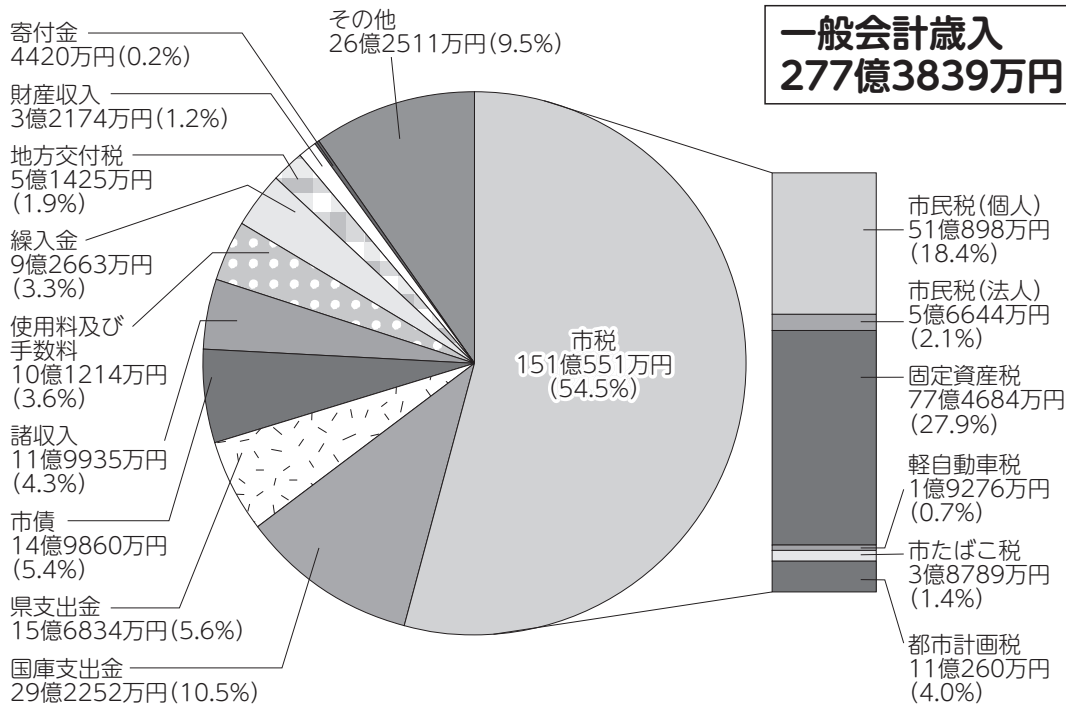

特別会計決算状況

会計名	歳入(収入) 決算額	歳出(支出) 決算額
特別会計	94億1280万円	92億4374万円
国民健康保険事業	82億5435万円	80億9182万円
後期高齢者医療事業	11億492万円	11億268万円
農業集落排水事業	5353万円	4924万円

都市計画税の用途

都市計画税は、目的税として下水道の整備など都市計画事業の貴重な財源となっています。

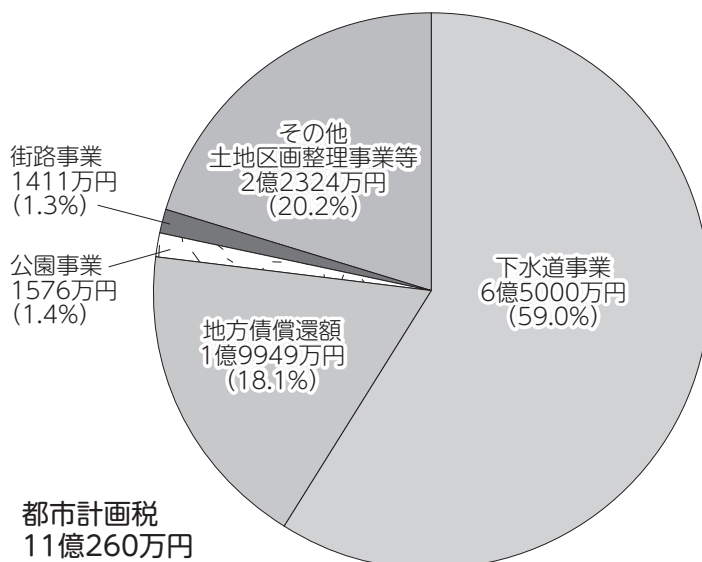

歳出

歳出全体では、前年度に比べて1.8%の増となりました。主な理由は、民間事業者の保育所等の整備に対して交付する民間保育所等整備費補助金の増などです。

主な事業

防災対策 災害情報の伝達充実に向け、全国瞬時警報システム（Jアラート）の受信機を更新しました。

福祉事業 生活支援コードイネーターを増員し地域包括ケアシステムを整備しました。また、認知症初期集中支援チームを設け支援体制を拡充しました。

子育て支援 放課後児童クラブを増設したほか、民間事業者の保育所整備や認定こども園への移行を支援しました。

衛生事業 中学3年、高校3年の年齢相当者に対するインフルエンザ予防接種の助成制度を新設しました。また、ごみ減量と資源化の推進に向け、廃

プラスチック類の拠点回収場所を増設しました。観光 各種イベントに際し、無料バス増便や仮設トイレ増設など、おもてなし環境の整備を図りました。都市基盤整備 朝倉駅周辺整備では民間活力導入

法の検討を進めました。また、ベティさんの家旭公園菖蒲園デッキ改築などの施設改修を行いました。教育環境整備 小中学校普通教室などへの空調設備設置や南粕谷小学校と旭東小学校のトイレ改修、旭南中学校の外壁等改修工事を実施しました。

一般会計歳出 266億5571万円

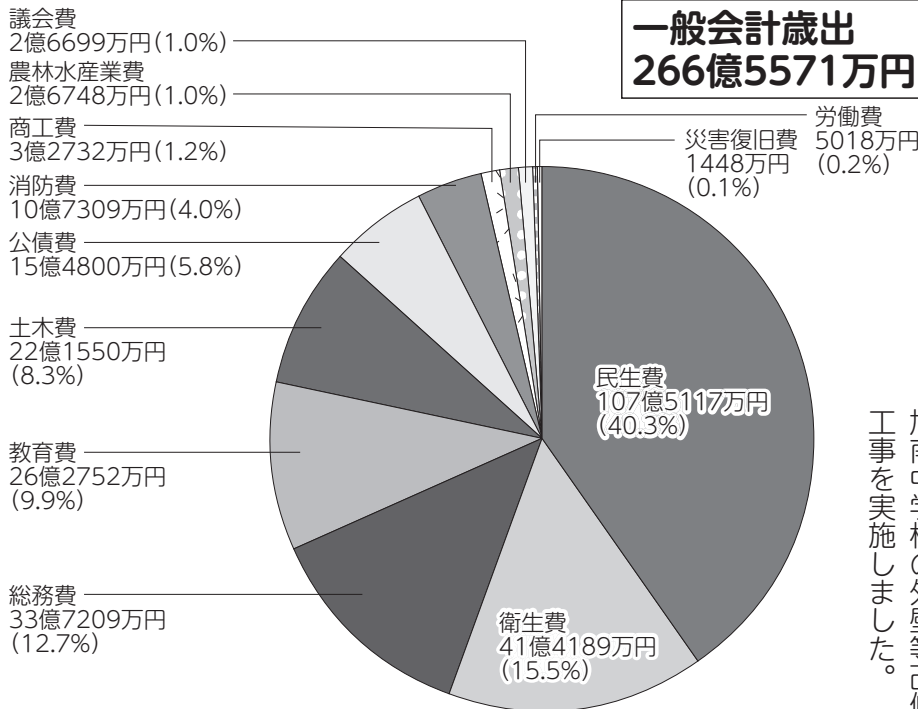

下水道事業会計決算

処理水量は、前年度に比べ0.6%減の865万5743m³、有収水量は前年度に比べ1.1%減の763万3385m³、処理水量に対する有収水量の割合は88.2%で、前年度に比べ0.5ポイント減となりました。

※有収水量：一般家庭、事業所などから排出された汚水の水量

経理の状況

区分	収入決算額	支出決算額
収益的収支	18億7786万円	16億8749万円
資本的収支	7億7578万円	9億6266万円

収益的収支差引きは、会計処理の見直しにより企業債償還財源としての他会計負担金が長期前受金戻入額に加算されたため収益的収入が増額となり、純利益を計上しました。

平成29年度の下水道使用料改定時の改定理由として赤字解消をあげています。平成30年度決算で純利益を計上していますが、経理上の差引きによるもので、現金収入を伴った収入の増ではなく、実際の汚水処理経費に対する下水道使用料収入は、なお不足の状況にあります。

問合せ 下水道課

水道事業会計決算

給水戸数は3万5480戸で、前年度に比べ0.6%増加しました。年間総給水量は前年度に比べ3.4%減の890万4233m³、年間有収水量は前年度に比べ2.6%減の842万9674m³、年間総給水量に対する年間有収水量の割合は94.7%で、前年度に比べ0.9ポイント増となりました。

※有収水量：一般家庭、事業所などで使用された水道水の水量

経理の状況

区分	収入決算額	支出決算額
収益的収支	11億8178万円	10億8458万円
資本的収支	2億8249万円	5億4167万円

収益的収支差引きは、給水収益や退職手当補助金などの減により総収益が3.0%の減となりましたが、人件費、受水費、委託料などが削減できたことにより総費用が3.3%の減となったため、前年度と同程度の純利益を計上しました。

問合せ 水道課



健全化判断比率・資金不足比率を公表

問合せ 財政課

健全化判断比率とは、財政の健全度がどの程度の水準であるかを表すものです。国の基準に基づく4つの指標のうち、1つでも早期健全化基準を超える場合や、資金不足比率が経営健全化基準を超える場合には、財政の健全化に向けた計画を定め、自主的な改善努力によって健全化を進めることが求められます。平成30年度決算による算定では、いずれの指標も基準を下回りました。

算定結果の表

- ①実質赤字比率 一般会計の赤字の程度を算定します。
- ②連結実質赤字比率 特別会計や企業会計も含めた市全体の赤字の程度を算定します。
- ③実質公債費比率 借入金の返済や、これに準じる額が、市税などの財源の

健全化判断比率

区分	実質赤字比率 ①	連結実質赤字比率 ②	実質公債費比率 ③	将来負担率 ④
算定結果	- %	- %	△0.8%	21.0%
早期健全化基準	12.64%	17.64%	25.0%	350.0%

※実質赤字額と連結実質赤字額はないたため、「-」で表示しています。

規模に対してどの程度の割合になるかを算定します（過去3カ年平均）。
④将来負担比率 借入金や将来支払う可能性のある負担の額が、将来財政を圧迫する可能性が高いかどうかを判定します。

資金不足比率⑤

区分	水道事業計	下水道事業計	農業集落排水事業特別会計
算定結果	- %	- %	- %
経営健全化基準	20%		

※資金不足額はないたため、「-」で表示しています。

⑤資金不足比率 公営企業の資金の不足の程度を算定し、経営状況の深刻さを判定します。
なお、市ホームページに詳しい情報を掲載しています。



企画展 版画の風景 森岡完介と東海道五十三次

ギャラリーートーク

日時 12月1日(日)午前11時から、午後2時から。

各回1時間程度

内容 森岡さんによる作品解説など

参加費 無料

申込 不要

問合せ 同館(☎0562-133-1571)

また、江戸時代に制作された東海道五十三次も併せて展示します。現代と江戸時代の作家の目を通して表現された日本の風景をご覧ください。

知多にゆかりのある画家、森岡完介さんのシルクスクリーン(版画)を紹介します。森岡さんは、日本各地をシルクスクリンで表現した作品を制作しています。今回は、当博物館が収蔵している作品のほか、作家所蔵の作品もお借りし、制作初期から最近までの作品を展示します。作家の作風の変化もお楽しみください。



▶森岡完介《95-11 F.3》1995年 個人蔵

期間 11月2日(土)～12月8日(日)
開館時間 午前9時～午後5時。入館は午後4時30分まで
場所 歴史民俗博物館
観覧料 無料
休館日 月曜日(月曜日が休日の場合はその翌日)



児童扶養手当のご案内

問合せ 子ども若者支援課

児童扶養手当は、ひとり親家庭（父、または母が重度の障がいのある状態にある場合を含む）と両親のいない家庭で、児童を養育している方に支給されます。

対象（支給資格者）

次の要件に該当する18歳以下（18歳に達した年度未だ）の児童（一定の障がいの状態にあるときは20歳未満）を監護している母、監護し生計を同じくしている父、または養育者
ア父母が婚姻を解消（離婚）イ父、または母が死亡
ウ父、または母が重度障がい
エ父、または母が生死不明オ父、または母から1年以上遺棄されている
カ父、または母が裁判所からDV保護命令を受けたキ父、または母が1年以上拘禁されている
ク婚姻によらないで生まれ

支給月額と所得制限額

た（ひとり親）
ケその他アからクに該当するか明らかでない

支給月額（平成31年4月分から）

区分	支給月額	
第1子	全部	4万2910円
	一部	4万2900円～1万120円
第2子加算額	全部	1万140円
	一部	1万130円～5070円
第3子以降加算額	全部	6080円
	一部	6070円～3040円

※年平均の消費者物価指数の変動に応じて改定

所得制限額

扶養親族数		0人	1人	2人	3人目以上
支給資格者	全部支給	49万円	87万円	125万円	左欄の額につき 1人につき 38万円加算した額
	一部支給	192万円	230万円	268万円	
扶養義務者など		236万円	274万円	312万円	

※受給資格者本人と扶養義務者（同居の親族など）の所得によって支給額を決定します（所得制限額を超える手当は支給されません）。

※毎年8月に現況届を受け付け、支給額を見直しします。

支給方法 申請月の翌月分から支給開始。本年より

制度が一部改正され、11月から年6回（奇数月の原則11日）、前月までの2カ月分（本年11月は3カ月分）を振り込み

児童扶養手当と公的年金の併給

公的年金などが受給できる場合、年金の月額が児童扶養手当額を下回るときは、その差額分の手当を支給し

ます。詳しくは同課に問い合わせてください。
申請 同課。申請には、戸籍謄本などの書類が必要
です。必要書類は状況によって異なりますので、事前に相談してください。



リチウムイオン電池の分別にご協力を

9月、清掃センターでのゴミ処理中、大事には至りませんが、不燃ごみに混入したモバイルバッテリーが発火しました。



▲発火したモバイルバッテリー

モバイルバッテリー、スマートフォンなどのリチウムイオン電池を含む製品は、変形・破損により発火する危険性が高く、そのままごみとして出すと重大な事故につながる恐れがあります。

リチウムイオン電池などの小形二次電池は電気店やスーパーなど「リサイクル協力店」の回収ボックスに出してください。「リサイクル協力店」は、（一社）JBRCのホームページで検索できます。

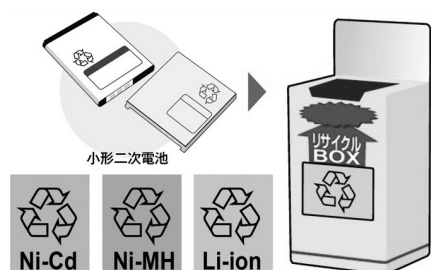

このようなマークがついたものは「リサイクル協力店」へ

●母子保健・成人保健 ※11/6(水)8:30から予約受け付け。申し込み順

妊産婦歯科相談 ※随時予約受け付け	日時	12/19(木)13:30~13:45受け付け	対象	妊娠7カ月以内、産後1年以内の方	
	内容	歯科健診、相談、歯みがき指導、歯周病講話		定員	10人
育児相談 (保健センター)	日時	12/18(水)9:00~10:30受け付け	対象	乳幼児	
	内容	相談、身体計測		定員	30人
育児相談 (親子ひろば)	日時	(月)~(金)10:00~11:00受け付け。※祝日、会場の休館日は除く	対象	乳幼児	
	会場	(月)子育て総合支援センター(火)亥新田公会堂(水)青少年会館 (木)ふれあいプラザ(金)ベティさんの家旭公園体育館			
	内容	相談、身体計測	定員	3人	
産前・産後 サポート相談	日時	(月)~(金)13:30~14:30受け付け。※祝日、会場の休館日は除く	対象	妊産婦	
	会場	(月)子育て総合支援センター(火)青少年会館(水)亥新田公会堂 (木)ベティさんの家旭公園体育館(金)ふれあいプラザ			
	内容	助産師による妊娠・出産・産後の相談	定員	3人	
離乳食講習会 (後期)	日時	12/13(金)10:00~11:30	対象	元年5月生まれの乳児と保護者	
	内容	子どもの栄養と生活の話		定員	30組
虫歯予防教室	日時	12/26(木)13:15~14:15受け付け	対象	就学前の幼児	
	内容	歯科健診、歯みがき指導、フッ素塗布		定員	50人
こころの健康相談	日時	12/2(月)14:00~16:00	対象	市民の方	
	内容	精神保健福祉士による心の健康に関する相談		定員	2人

●予防接種

市の定期予防接種は、市内の指定医療機関と公立西知多総合病院で実施しています。
 接種の方法については、生後2カ月になる方に送付する案内と「知多市予防接種予診票綴」をよく読み、接種される医療機関と調整して、子どもの体調などに合わせて予約して受けてください。
 接種時は、「知多市予防接種予診票綴」の予診票と母子健康手帳を必ず持参してください。
 転入などで予診票のない方は、保健センターに問い合わせてください。

●献血(全血献血400ml)

日時	①11/3(祝・日)10:00~11:30、13:00~16:00 ②11/12(火)10:00~11:30、13:00~15:30	
場所	①イトーヨーカドー知多店 ②知多市役所	対象 16~69歳の方。ただし、65歳以上の方は条件あり

みんなが健康ちたプラン
 11月14日は
 「世界糖尿病デー」



糖尿病とは、生活習慣や遺伝を原因として高血糖となり、長く放置すると合併症が現れる病気です。
 現在、日本人の5~6人に1人が糖尿病や糖尿病予備群といわれています。
 市で特定健診を受けた方のうち、「糖尿病域(HbA1c6.5以上%)」や「糖尿病予備群(HbA1c5.6~6.4%)」にも関わらず治療をしていない方は、県平均より多いという結果になっています。
**健診結果を
 確認しましょう**
 一般的な血糖検査には「血糖値検査」と「HbA1c検査(ヘモグロビンエーワンシー)」があります。
 「血糖値検査」とは、血液中に含まれるブドウ糖の量である血糖値を測定するものです。血糖値は飲食に

よって、すぐに変動するので、「HbA1c検査」で、過去1~2カ月の血糖値がどういう状態にあったかが分かる検査も併せて行います。
 ご自身の健診結果をもう一度確認してください。血糖の高い方は早めに医療機関を受診しましょう。
生活習慣改善方法
 ①肥満解消。自分の適正体重を目指しましょう。
 ②食事は腹八分目。アルコールはエネルギーが高いので要注意です。
 ③バランスのとれた食事を心掛けましょう。
 ④適度な運動習慣を身に付けましょう。
 ⑤生活リズムを整えましょう。
 ⑥ストレスを溜めず、おしゃべりや趣味の活動を楽しみましょう。
 問合せ 健康推進課

お知らせ

時…日時 場…場所 内…内容 対…対象 定…定員 料…参加費など 申…申し込み 問…問い合わせ 他…その他
局番案内 31,32,33,34,35,36,39,51,54,55,56,57,74,77,87は0562 42,43,44は0569

歴史民俗博物館

ふゆとりい・ちた

☎33 - 1571 原則月曜休館

市内中学校生徒 美術ギャラリー

期間 ①11/2(土)~14(木)②
11/16(土)~28(木)

内 同館エントランスで①東部中学校②旭南中学校の生徒の作品を紹介します。

市民活動センター

総合ボランティアセンター
☎39 - 0800

ちたミニ講座

●パソコンで年賀状づくり

時 11/26(火)10:00~12:00

講師 いきいきPC

定 20人

料 100円

他 ノートパソコン持参

●押し花でカレンダーづくり

時 11/27(水)9:30~11:30

講師 押し花グループ ちた

定 10人

料 300円

申 同センター。要予約

ボラセンギャラリー

内 ふくし川柳

中央図書館

☎55 - 4349 原則月曜休館

www.lib.city.chita.aichi.jp

11月の催し

●ブック展

内 壁を壊そう

●お話コーナー

時 毎週日曜日14:00~14:30

乳幼児おはなし劇場

時 14、28の木曜日の11:00~11:30

●アニメ映画会

時 24(日)11:00~11:30

内 「手ぶくろを買いに」の上映と
上映映画に関するトーク

●図書館のリサイクルフェア

時 30(土)9:00~12:00、13:00~
16:00

内 不用図書約7000冊を、1人10冊
までを上限に無償でお譲りします。

他 当日8:30から図書館正面玄関
で整理券を配布

おたのしみひろば

時 12/8(日)10:30から、14:00か
ら

内 「おはなし・みずぐるま」によ
る大型紙芝居、人形劇などの公演

勤労文化会館

☎33 - 3600 原則月曜休館

箏・尺八・大正琴発表会

時 12/1(日)12:00~16:00

主催 市文化協会

問 月・水・金曜日の午前中に同協
会事務局 (☎33 - 0045)

11/12(火)~25(月)は、「女性に対する暴力をなくす運動」の期間です。

パートナーとの関係に悩んでいたら、ご相談ください

あなたとパートナーの関係は？ ■にチェックを

- パートナーの言うことは絶対だ
- パートナーが帰ってくると緊張する
- パートナーを恐れている
- パートナーのいる前で電話をしたくない
- パートナーに自分の本音は絶対に言えない
- パートナーの要求は断れないと感じている
- パートナーの機嫌を四六時中気にする

左の項目にチェックが入ったら要注意です

「支配と被支配の関係」は、当事者間で空気のように漂っているものです。周りの人からは分かりにくく、当事者自身もDVだと気がつかない場合も少なくありません。

もし、いくつか当てはまる場合は、パートナーから何らかの方法でコントロールされていて、「DVの関係に陥っている」可能性があります。

市男女共同参画センター

女性ためのカウンセリング
予約・問合せ ☎56 - 6305



受付時間 9:00~17:00 (月曜日休館)

QRコードからカウンセリング案内をダウンロードできます。

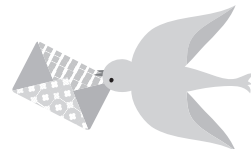

局番案内 31,32,33,34,35,36,39,51,54,55,56,57,74,77,87は0562 42,43,44は0569

市有財産の売却

土地

物件・予定価格（最低売却価格）

右表のとおり

入札参加資格 市普通財産一般競争

入札参加要領（南粕谷1丁目20番323ほかをはじめとした3件）で確認

入札保証金 入札に参加する方は、入札保証金として入札金額の100分の5以上の金額を市の発行する納付書で入札書提出までに納付
入札受付期間 11/15(金)～12/4(水)の開庁時間。土日・祝日を除く。郵送不可

提出書類 入札書（封入済みのもの）、市普通財産一般競争入札参加申込書、誓約書、返信用封筒（住所・氏名を記入の上、84円切手を貼付したもの）、入札保証金納入時の納入通知書兼領収証書の写し、証明書類＝法人の場合：履歴事項全部証明書・印鑑証明書、個人の場合（共有で入札する場合は全員分）：住民票の写し・身元（身分）証明書・印鑑登録証明書、代理人により申し込む場合は委任

状、共有で申し込む場合は代表者届

開札日時 12/5(木)14:00から

開札場所 市役所

申・問 市財政課

他 入札参加要領などは同課で配布。市ホームページからも印刷可。詳細は市ホームページ参照

物件番号	所在地	登記地目	登記地積	実測地積	予定価格 (最低売却価格)
01-①	南粕谷1丁目20番323	宅地	90.55㎡	90.13㎡	9,730,000円
	南粕谷1丁目20番324	宅地	294.33㎡	296.03㎡	
	合計	2筆	384.88㎡	386.16㎡	
01-②	長浦3丁目337番	公衆用道路	111㎡	111.67㎡	2,600,000円
01-③	長浦3丁目339番	公衆用道路	1.23㎡	1.23㎡	2,850,000円
	長浦3丁目340番1	公衆用道路	119㎡	119.72㎡	
	合計	2筆	120.23㎡	120.95㎡	

通行規制 ご協力をお願いします

- ★北浜西水路橋
- ★橋りょう補修工事
- ★11月上旬～2年2月上旬
- ★9:00～17:00

工事に伴い通行止め・車線規制を行います。詳細は、予告看板を設置します。

☎ 市土木課

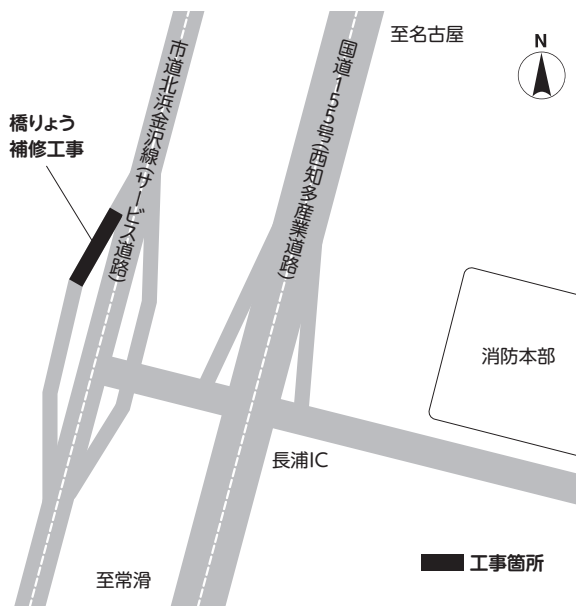

ありがとう

「ステキなお墓ができたね」
そう言われる、お墓づくりのことなら

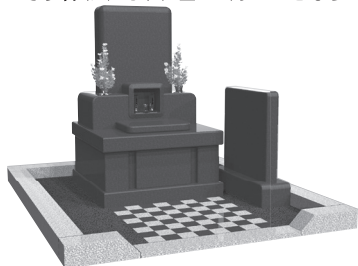

創業昭和2年
知多市大興寺の

お墓ディレクターと熟練職人のいる専門墓石店
石の店 いながき

知多墓園を再現したショールーム完備

1. 工事規定に合格するサイズが確認できる
2. お墓づくりに必要な総予算がよく分かる
3. さわって・歩いて・しゃがんで・体験できる

まずは電話で相談したいお客様は

フリーダイヤル

0120-1483-22

FAX. 0562-56-5223 E-mail/info@stone-world.co.jp

「知多市大興寺字長根90-1」とカーナビに入力して下さい

お電話で(10時～17時)

水曜・第13.5木曜日定休

24時間受付

車で来店

- お墓じまい
- お墓の引っ越し
- クリーニング
- ペイント入れ直し
- コーティング
- 戒名の追加彫刻
- 修理、改修工事
- 墓石用地震ゲル
- 納骨式サポート
- 各宗納骨袋販売

広告

広報ちたへ掲載する広告を募集しています。問い合わせは市秘書広報課（広報）まで

お知らせ

時…日時 場…場所 内…内容 対…対象 定…定員 料…参加費など 申…申し込み 問…問い合わせ 他…その他

審査結果

「家庭の日」県民運動 啓発ポスター

応募総数611点の中から次の皆さんが入賞しました。

○印はさらに県審査へ。

小学校の部＝山本朔也(八幡小2)、林夏希(同4)、板倉千瀬(同5)、○加古羽依(同6)、菊池実優(新知小1)、太田梨奈(同2)、本多花帆(同4)、新開妃奈乃(同6)、○佐方貴衣(佐布里小1)、伊藤雪乃(同2)、松下若菜(同5)、花井香乃(同6)、中村梨乃(新田小1)、越智仁美(同4)、栗田崇伍(同5)、近藤爽(同6)、大沼徹平(岡田小1)、浅井遥(同2)、山崎優芽(同4)、飯尾芽生(同5)、近井秀芽(旭北小1)、松尾朔太郎(同2)、近井歩朱莉(同3)、吉川結斗(同5)、高須麻亜沙(旭南小2)、三浦芽依(同4)、宇野慎祐(同5)、○山本絢菜(同6)、森ここみ(つづが丘小1)、○石浜花音(同

3)、近藤心哉(同4)、神谷奏鳴(同5)、鈴木あかり(南粕谷小3)、富田陽輝(同4)、名引獅童(同5)、太田光哉(同6)、新海佑都(旭東小1)、加藤咲心(同4)、武藤大輔(同5)、山田彩加(同6)

中学校の部＝○稲垣心葉(八幡中1)、溪村心花(同2)、田中巖治(知多中2)、ウノズアビガイル(同2)、○杉原凜咲(旭南中1)、古賀美羽(同2)、戸田晴菜(東部中2)、大石蓮(同3)。

敬称略

問 市生涯学習課(市民活動センター内・☎31-0383)

他 入賞作品は2年2月上旬ごろに中部公民館に展示します。

小学生食育啓発 絵画コンクール

入賞者 特選＝菅原愛未(八幡小5)▽準特選＝栗林優来(新知小4)、大野芽衣奈(岡田小4)、三浦悠喜(旭南小4)、野々村雫(南粕谷小5)▽入選＝柳田和奏(八幡小4)、山本蒼乃(八幡小4)、斎藤充

(八幡小5)、塚崎玲皇(新田小4)、佐藤みな実(岡田小5)、杉江美沙(旭南小4)、島田結菜(旭南小6)、田野知怜(旭南小6)。敬称略、小学校順

問 市健康推進課(保健センター内・☎54-1300)

他 入賞作品は11/11(月)～24(日)に市情報ステーション(イトーヨーカドー知多店内)に展示します。

第4回市図書館を使った 調べる学習コンクール

応募総数196点から次の皆さんが入賞しました。

入賞者 最優秀賞＝新田琉鷹(旭北小5)▽優秀賞＝早野亜花莉(旭北小5)▽優良賞＝熊田圭悟(八幡小6)、高野直人(旭南小6)、鈴木天翔(南粕谷小6)▽教育委員会賞＝西本創(八幡小2)▽図書館長賞＝早野寿由輝(旭北小3)▽竹内理三賞＝吉本龍生(八幡小4)。敬称略

問 市立中央図書館(☎55-4349)

11月のちたの子 Happy Birthday



かけひりつ き
覚律樹くん(新台)
誕生日おめでとう!
元気にすくすく育ってね☆



おく の てる
奥野照ちゃん(岡田)
いっぱい食べて大きくな～れ!



なか し ま い つ せい
中嶋一晴くん(八幡)
ニコニコ笑顔で大きくなあれ!



こ に し ゆう じ
小西悠史くん(朝倉町)
1歳おめでとう!
これからも元気でいてね☆

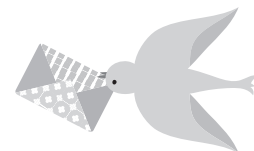

局番案内 31,32,33,34,35,36,39,51,54,55,56,57,74,77,87は0562 42,43,44は0569

こども未来館

☎42-1101 原則月曜休館

11月の催し

時 1(金)~30(土) 9:00~16:30

●工作 こまづくり、カレンダー I

¥ 各1個100円

●工作 カレンダーII、たこB(カイト)

¥ 各1個150円

●工作 たこA、おしばなのかざり

¥ 各1個120円

●工作 えとかざり

¥ 1個180円

11月のちたの子
Happy Birthday
おおつかちずき
大塚千瑞季くん(南巽が丘)
1歳おめでとう♡これからもいっぱい笑ってね♡

今月の納税

納期限 12月2日(月)

国民健康保険税 第5期

ちたの子
Happy Birthday
1月 赤ちゃんの
生まれの写真を募集
締め切りは12/2(月)
詳しくは、ホームページへ
☎ 市秘書広報課(広報)

キッズルーム第3期

申 11/1(金)~10(日)。申し込み多数の場合は抽選

講座名	日時	内容	対象	定員	参加費
さくらんぼ	12/3~2.3/10 の火曜日の10:30 ~11:30。全10回	ふれあい遊び	おおむね2 歳~就園前 の子どもと その親	28組	親子1組 2800円 託児1人 3000円
親子 スキンシップ	12/5~2.2/20 の木曜日の10:30 ~11:30。全10回	親子でアイデア 体創			
あひるの親子	11/29~2.3/27 の金曜日の10:30 ~11:30。全15回	元気な子(親)・ 病気しない子 (親)・けがしな い子(親)	2年度に就 園を迎える 子どもとそ の親	35組	親子1組 3300円 託児1人 4500円
キッズ・イン グ リッシュ・ク ラ ブ	12/4~2.2/19 の水曜日の10:00 ~11:00。全10回	親子が遊びやゲ ームを通して英 語に親しむ		10組	親子1組 4800円



こども未来館クリスマス会 11/23(祝・土)・24(日)

☎ あいあいバスなどの公共交通機関をご利用ください。

日程	場所	時間	内容
2 日 間 共 通	会議室	10:00~16:00	クリスマス会工作: サンタとツリー(120円) など
	工作室	9:00~17:00	キャンドル(150円)、ベースキャンドル(300円)
	館内	9:00から	クイズラリー(なくなり次第終了)
23 (祝・土)	ホール	10:10~15:10	ハーモニカ演奏、読み聞かせ、フラダンス、ビンゴゲーム、ゲーム遊び(雨天時)
	イベント広場	9:30~15:00 10:00~14:00	焼き芋、ハンバーガー、ロングポテトなどの販売。 ふわふわ遊具(雨天中止)
	ロビー	10:00~13:00	シフォンケーキ、プリン、パンなどの販売
24 (日)	イベント広場	9:00~11:00	朝市
		9:00~14:00	クリマ&フリマ市
		9:30~15:00	ジュース、焼き芋、ハンバーガー、ポン菓子、うどん、だんご、焼きそばなどの販売。
		9:00~16:00	昼の星の観望会(晴天時)
ホール	10:00~15:10	和太鼓、ミュージックベル演奏、キッズダンス、クラシックギター演奏&唄、クリスマスコンサート、子どもの合唱	
展示室	9:30~14:30	テーマ: ほしのこ おんせんへいこう!	
ロビー	10:00~13:00	シフォンケーキ、クッキー、ラスクなどの販売	

お知らせ

時…日時 場…場所 内…内容 対…対象 定…定員 料…参加費など 申…申し込み 問…問い合わせ 他…その他

募 集

2年度 公立西知多看護専門学校 一般入学生

受験資格 高等学校か中等教育学校を卒業した方（卒業見込みの方を含む）。または、これと同等以上の学力があると認められる方

募集人数 30人。推薦入学者を含む

試験日 2.1/8(水)

試験会場 公立西知多看護専門学校

試験科目 学科＝国語総合（古文、漢文を除く）、数学Ⅰ、英語Ⅰ
▽面接試験

受験料 1万円

願書受付 12/2(月)～16(月)に同校

問 同校 (☎55-5700)

広告入り公用封筒の寄付者

市が市民や市内企業、他の自治体などへ書類を送付するために使用する

る広告入り公用封筒を無償で提供していただける寄付者を募集します。

規格・数量 長形3号封筒1万枚以上（100束以上）。使用予定枚数を超えた場合は、枚数を調整することがあります。

申・問 11/29(金)までに申込書に必要書類を添えて市財政課。申し込み多数の場合は、市内に本社、支店、営業所、店舗などがある広告主の広告予定面積が最も大きい方を優先。ただし、国税・地方税の滞納がないことなどの条件を満たしていること

他 募集要項、申込書は同課で配布。市ホームページからも印刷可。詳しくは募集要項を参照

2年度伝統文化親子教室事業

内 子どもたちが地域の伝統文化や生活文化に触れる機会を提供する取り組みに対して、文化庁が支援します。

申・問 民俗芸能などの文化財に関

する事業は歴史民俗博物館（☎33-1571）、それ以外は市生涯学習課（市民活動センター内・☎31-0383）

他 詳細は、文化庁ホームページを参照

病児・病後児保育の利用登録者

公立西知多総合病院院内保育所実施の病児・病後児保育の利用登録者を募集します。

対 保護者が市内在住、在勤、在学の生後6カ月～小学3年生の児童

利用条件 保護者の就労や家族の介護、冠婚葬祭などの理由で家庭での保育が困難である場合

利用登録 事前登録が必要。申請書を市子ども若者支援課に提出

問 同課

他 病状・病気などによっては利用できない場合あり



119番通報、何を伝える？

火事や救急は「119番」と知っていても、実際に119番に通報する機会はなかなかありません。実際その場に居合わせた時、何を話したらいいのか分からない人も多いと思いますが、的確に状況を伝えることが大切です。

119番通報のポイント

「119番」通報は、知多広域消防指令センターにつながります。

①センターの職員が、最初に火事ですか？救急ですか？と聞きます。

次に、緊急車両が向かう場所を教えてください。場所の住所が分からなければ、近くに目印となる建物や交差点の名前を教えてください。

②緊急車両が向かう場所が特定できれば、最寄りの

消防署から消防車や救急車が出動する準備をします。

③さらに詳しい内容を聞きます。

慌てて電話を切ろうとする方もいますが、場所とある程度の内容が分かった時点で消防車や救急車は出動しています。現場での活動を円滑にするため、焦らず、落ち着いて、質問にお答えください。

知多広域消防指令センターとは

半田市石塚町にあり、知多半島の5市5町の119番通報をまとめて受信する指令センターです。

※携帯電話の場合、通報する場所によって名古屋市や四日市市の指令センターにつながる場合があります。

問 知多広域消防指令センター（☎0569-20-1119）

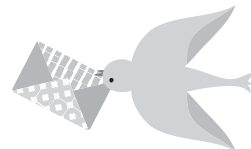

局番案内 31,32,33,34,35,36,39,51,54,55,56,57,74,77,87は0562 42,43,44は0569

冬季市民バレーボール大会

- 時 12/15(日) 9:00から
- 場 ベティさんの家旭公園体育館
- 種目 男子(6人制)、女子(9人制)
- 対 市内在住、在勤、在学の中学生以上の方で構成されたチームと市体育協会登録チーム
- 料 1チーム3000円。中学・高校生チーム1500円。市体育協会登録チームは無料
- 申 12/4(水)までに所定の申し込み用紙で同課
- 問 畑中喜也(☎42-0676)
- 他 12/6(金)19:00からメディアス体育館ちたで組み合わせ抽選

ふれあいプラザ

原則月曜休館

児童センター
☎54-1535 FAX56-2911

プラザdeクリスマス

- 時 12/8(日)10:00~13:00
- 内 クリスマス飾り作りやミニゲームなど
- 対 幼児~小学生。幼児は保護者同伴
- 料 無料
- 申 不要

エコ工作 干支作り

- 時 12/14(土)10:00~11:30と14:00~15:30の2回
- 内 松ぼっくりを材料にして、来年の干支のネズミを作ります。
- 対 小学生
- 定 各20人。申し込み順

- 料 300円(材料費)。当日集金
- 申 11/9(土)9:00から直接、または電話で同センター

男女共同参画センター
☎56-6305

「私の怒りとのつきあいかた」講座

- 時 12/11、18の水曜日の10:00~12:00。全2回
- 内 子育て、夫婦関係、職場、地域など、日常生活の中でふと感じる「イライラ」への対処、怒りと上手につき合うコツを学びます。
- 講師 増井さとみさん(ウィメンズカウンセリング名古屋YWCA所属フェミニストカウンセラー)

- 対 女性
- 定 20人。申し込み順
- 料 1000円
- 託児 1歳~就学前。1人1回500円。定員あり。11/30(土)17:00までに要予約
- 申・問 11/4(休・月)9:00から同センター
- 他 筆記用具を持参

中部公民館
☎54-1535 FAX56-2911

日本福祉大学提携講座 消費者トラブルから身を守る

- 時 12/22(日)10:00~12:00
- 内 消費者トラブルの手口やその予防法について、クイズやワークシートを使いながら楽しく学びます。
- 講師 近藤充代さん(日本福祉大学教授)
- 対 どなたでも
- 定 30人。申し込み順

- 料 300円
- 申 11/6(水)9:00から直接、または電話で同館

リサイクルプラザ

☎55-0300

衣類リフォーム教室

- 時 11/22(金)10:00~12:00
- 内 古布を利用して冬草履を作ります。
- 定 10人。申し込み多数の場合は抽選
- 料 500円
- 申 11/11(月)まで

発酵堆肥化材づくり講座

- 時 11/26(火)10:00~12:00
- 内 EM菌を利用して発酵堆肥化材を作ります。
- 定 20人。申し込み多数の場合は抽選
- 料 100円
- 申 11/11(月)まで

土・日曜日の資源の受け入れ

- 時 9:00~11:30



11月のちたのよ
Happy Birthday

たなかりの
田中莉乃ちゃん(つつしが丘)
たくさん食べて大きくなってね!

お知らせ

時…日時 場…場所 内…内容 対…対象 定…定員 料…参加費など 申…申し込み 問…問い合わせ 他…その他

スポーツ

市生涯スポーツ課

メディアス体育館ちた（市民体育館）内
☎33-3362 FAX87-1222 原則月曜休館

※同課の受付時間は9:00～17:00。
電話申し込みは不可

市ジュニアスキースクール

時 2.1/3(金)～5(日)

場 白馬さのさかスキー場（長野県北安曇郡白馬村）

対 市内在住、在勤、または在学の方。小学3年以下は保護者同伴

定 45人。申し込み多数の場合は説明会終了後に抽選

料 中学生以上2万7000円、小学生以下2万6000円。後日、市体育協会スキー部事務局へ

説明会 11/17(日)19:00からメディアス体育館ちた

申 説明会会場

問 ひらしまがずたか ☎56-2123

市体育協会スポーツ研修会

時 11/21(木)19:00から

場 メディアス体育館ちた

内 「JOCナショナルコーチアカデミーを受講して」をテーマにした講演



講師 さとうまふういちろうさん（大同大学情報学部教授）

対 市内のスポーツ指導者、指導者を目指す方、またはジュニアスポーツ教室の保護者

料 無料

申・問 11/19(火)までに市体育協会事務局（☎51-2058）、または同協会加盟競技部の役員

市ジュニアサッカー大会

時 11/24、12/1の日曜日の8:00から

場 物産フードサイエンス1969知多スタジアム（知多運動公園陸上競技場）

種目 小学1・2年生の部、3・4年生の部、5・6年生の部（8人制）

対 市内在住、在学の小学生で組織されたチーム

料 無料

申 11/13(水)までに同課

問 たけうちみのる ☎56-0804

他 11/15(金)19:00からメディアス体育館ちたで代表者会議

知多テニスミックスダブルス団体戦

時 12/8(日)8:30から

場 ベティさんの家旭公園庭球場

種目 男子・女子各3人のミックスダブルス団体戦（交代要員男女各2人）

対 市内在住、または在学の中学・高校生と市体育協会会員（当日、同協会に入会可）

料 1チーム6000円。当日会場

申 11/24(日)までに同課、または

市体育協会（FAX51-2058）

問 なかのまさゆき ☎080-1589-1726

市民空手道競技大会・市少年空手道競技大会

時 12/8(日)9:00から

場 ベティさんの家旭公園体育館

種目 ①市民空手道競技大会は、一般の部（高校生以上）＝個人戦（組手・形）②市少年空手道競技大会は、中学生の部＝個人戦（組手・形）▽小学生形団体戦＝1チーム3人（3年生以下、4～6年生）▽小学生形個人戦＝2年生以下、3・4年生、5・6年生▽小学生組手個人戦＝1～6年生

対 ①市体育協会空手道部に所属している方。市内在住、在勤、または在学で同空手道部に未所属の方は、各教室指導者の推薦が必要②同空手道部の所属団体の子ども

料 1競技1000円。当日会場

申 11/2(土)12:00までに同課

問 ひらまつしげひさ ☎052-622-2829

市ジョギング大会

時 12/14(土)8:30から

場 物産フードサイエンス1969知多スタジアムと周辺コース

種目 2km

対 健康な方。未就学児は保護者同伴

料 無料

申・問 12/8(日)までに同課。中学生以下の参加申し込みは、保護者の同意が必要。印鑑持参

他 市内中学校の駅伝大会も同日に開催

催し・講座などに参加して
「わくわくマイレージ」の
ポイントをためよう!



詳しくはこちら

局番案内 31,32,33,34,35,36,39,51,54,55,56,57,74,77,87は0562 42,43,44は0569

孤立している若者の支援を考えて
いる方、または関心のある方
¥ 無料
企画・運営 市若者未来応援事業実
行委員会
問 市若者支援センター (同館内・
☎36-2960)

金融講座

時 12/4(水)10:00~11:30
場 勤労文化会館
内 金融犯罪の手口と対策
講師 (一社)名古屋銀行協会職員
対 市内在住の方
定 60人。申し込み多数の場合は抽
選
¥ 無料
申・問 11/25(月)までに市商工振
興課。FAX可

介護サービス利用に関する 法律相談

時 12/5(木)13:30~16:30
場 東海市しあわせ村(東海市荒尾
町)
内 介護サービスの利用上で生じた
サービス事業者とのトラブルに関
する相談で法律問題を含むもの
相談員 熊田均さん(知多北部広域
連合顧問弁護士)
対 同連合から要介護、または要支
援の認定を受けた被保険者とその
介護者の方
定 6人。申し込み順
申・問 11/8(金)~20(水)の8:30
~17:00に同連合総務課(☎052-
689-1651)

飲食店・事業所の 受動喫煙対策説明会

時 12/5(木)14:00~16:00
場 東海市市民活動センター
対 県内の飲食店、事業所など
定 150人
¥ 無料
申 11/28(木)まで
に右記QRコード
から応募
問 知多保健所(☎32-6211)



ファミリー・サポート・ センター研修会

時 12/12(木)10:00~11:30
場 ふれあいプラザ
内 希望のある未来に向けて、今、
大切にしたいことを学びます。
講師 小島千恵子さん(名古屋短期
大学教授)
対 ファミサポ会員および市内在住
在勤の方
申・問 12/11(水)までにファミリ
ー・サポート・センター(子育て
総合支援センター内・☎55-0051)

シニアの健康づくり わくわく健康アップ講座

時 12月~2年2月の第2・4木曜
日の10:00~11:45。全6回
場 保健センター
内 ロコモや、認知症の予防のため、
体力測定や認知機能チェックなど
を行い、楽しく体を動かします。
対 市内在住の65歳~おおむね74歳
で要介護認定を受けていない方
定 20人。新規申し込みの方、6回
全て参加できる方を優先。

¥ 無料
申・問 11/11(月)から市健康推進
課(同センター内・☎54-1300)

**佐布里緑と花の
ふれあい公園**
☎54-2911 原則月曜休館

11月の催し

●工作 Xmas①リース②ツリー
時 毎日開催。10:00~12:00、
13:30~16:00
¥ ①1000円②700円
 ●展示会 9(土)~17(日)=秋澄む
器展、20(水)~12/1(日)=マク
ラメ作品展

12月の催し(要予約)

●料理 ①おしゃれなおもてなし②
クリスマスオリジナルケーキ
時 ①毎週火・金・土曜日の10:00
~13:00。13(金)は託児あり。②
毎週日曜日の10:00~12:00
¥ ①1500円②700円
 ●工作 ①お正月飾り②銀粘土で作
る星の形のペンダントトップ
時 ①5(木)10:00~12:00。日時相
談可 ②15(日)10:00~12:00
¥ ①2200円②2000円
 ●園芸 ハボタンのお正月寄せ植え
時 5(木)、7(土)の10:00~12:00
¥ 4000円
 ●体験 マクラメクリスマスリース
時 1(日)10:00~12:00
¥ 1500円

申・問 11/6(水)~各1週間前。
料理②は当日9:30まで。



お知らせ

時…日時 場…場所 内…内容 対…対象 定…定員 料…参加費など 申…申し込み 問…問い合わせ 他…その他

催し

国登録有形文化財 建物特別公開

- 時 11/10(日) 9:30~16:00
場 旧岡田医院(雅休邸・岡田)ほか
内 愛知県国登録有形文化財建造物所有者の会による、岡田に所在する文化財建造物の特別公開
申 不要
問 同会(☎052-242-3262)、または歴史民俗博物館などで配布するリーフレットをご覧ください。

第8回市総合計画審議会

- 時 11/12(火) 10:00から
場 市役所
内 総合計画策定についての答申
問 市企画情報課(企画統計)
他 傍聴可。当日受け付け

年末調整説明会

- 時 11/19(火) 13:15~15:05
場 東海市役所(東海市中央町)
内 年末調整の注意点など
対 法人、給与支払者
問 半田税務署(☎0569-21-3141)
他 郵送された年末調整関係書類を持参

第46回市民美術展

- 時 11/21(木)~24(日) 9:30~17:00。
24日は16:00まで
場 勤労文化会館
内 日本画、洋画、書、彫刻・工芸、写真の各作品を展示します。
問 市生涯学習課(市民活動センタ

一内・☎31-0383)

家族懇談会

- 時 11/22(金) 13:30~15:00
場 福祉活動センター
内 成年後見制度について
講師 今井友乃さん(知多地域成年後見センター)
対 知多保健所管内の精神疾患を持つ方の家族
定 40人
料 無料
申・問 11/21(木)までに同保健所(☎32-6211)

緩和ケア市民公開講座

- 時 11/23(祝・土) 14:00~15:30。
受付は13:30から
場 公立西知多総合病院
内 人生の最終段階を生きる住まいのかたちを提供できる緩和ケアの紹介
講師 中島一光さん(いきいき在宅クリニック院長)
対 市内、または近隣市町に在住・在勤などで興味のある方
定 100人。当日先着順
料 無料
問 同病院(☎33-5500)

青色決算説明会

- 時 11/27(水) 13:30~15:30
場 東海市立商工センター(東海市中央町)
内 青色決算の注意点など
対 個人青色申告者
問 半田税務署(☎0569-21-3141)
他 青色決算書関係書類は2年2月初旬ごろに郵送する確定申告書に

同封。当日必要な書類は会場に用意。会場へはなるべく公共交通機関を利用してください。

認知症サポーター養成講座

- 時 11/30(土) 10:00~11:30
場 福祉活動センター
内 認知症の人や家族を見守り、自分にできる範囲で手助けする認知症サポーターを養成します。
講師 認知症キャラバン・メイト
定 20人。申し込み順
申・問 11/6(水)から市長寿課
他 終了後に認知症サポーター証としてオレンジリングを配布

介護予防講演会

- 時 11/30(土) 14:00~16:00
場 こども未来館
内 高齢者の健康生活や介護の実体験をもとにした創作落語が聴ける講演会「介護落語を聴いてイキイキ表情になろう」
講師 林家源平さん(落語家)
料 無料
申 不要
問 市社会福祉協議会高齢者相談支援センター(☎54-1211)

若者サポートセミナー 2019

- 時 12/1(日) 13:00~15:00
場 青少年会館
内 講演「ひきこもりを語る~当事者および兄弟の経験を通して~」
講師 菅沼和司さん(一社)若者支援事業団理事、菅沼功さん(同代表理事)
対 ひきこもり、不登校など地域で

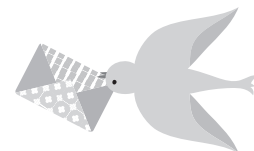

局番案内 31,32,33,34,35,36,39,51,54,55,56,57,74,77,87は0562 42,43,44は0569

案 内

住民票に旧姓が併記できるようになります

時 11/5 (火)から
問 市市民窓口課

マイナンバーカード 交付窓口臨時開設

時 11/10(日) 9:00~12:00
場・問 市市民窓口課

秋季火災予防運動

～ひとつずつ いいね！で確認 火の用心～

期間 11/9(土)~15(金)

因 これから冬にかけ、空気が乾燥する日が続き、火災が発生しやすくなります。一人ひとりが火災予防の意識を高め、火災を防ぎましょう。

●3つの習慣

- ・寝たばこは絶対やめる。
- ・ストーブは、燃えやすいものから離れた位置で使用する。
- ・ガスこんろなどのそばを離れるときは、必ず火を消す。

●4つの対策

- ・逃げ遅れを防ぐために、住宅用火災警報器を設置する。

市民窓口課 窓口の時間延長

実施日 毎月第1・第3木曜日。年末年始、祝日を除く

時 19:15まで
問 市市民窓口課

- ・寝具や衣類、カーテンからの火災を防ぐために、防災品を使用する。
- ・火災を小さいうちに消すために、住宅用消火器などを設置する。
- ・お年寄りや身体の不自由な人を守るために、隣近所の協力体制をつくる。

問 市消防本部予防課 (☎56-0147)

他 消防職員や消防団員が、住宅用火災警報器や消火器を販売することはありません。

住宅用火災警報器 設置状況調査

時 11月~2年4月の平日 9:00~16:00

因 市内120世帯へ消防職員が無作為に訪問し、アンケート調査を行います。

問 市消防本部予防課 (☎56-0147)

11月は放置自転車 クリーンキャンペーン月間

駅周辺や自転車駐車場に自転車などを長期間放置しないようにしましょう。

なお、長期間放置している自転車などは、移動、または撤去する場合があります。

問 市市民協働課 (交通・防犯)

社会保険料 (国民年金保険料) 控除証明書の発行

国民年金保険料を社会保険料控除として申告する場合に、1年間に納付した国民年金保険料を証明する書類の添付が必要です。

このため、社会保険料 (国民年金保険料) 控除証明書が、日本年金機構から次の期間に送付されますので、年末調整、確定申告まで大切に保管してください。

○H31.1/1~R1.9/30に納付した方=11月上旬に送付

○R1.10/1~12/31に今年はじめて納付した方=R2年2月上旬に送付

問 ねんきん加入者ダイヤル (☎0570-003-004、050から始まる電話の方は、☎03-6630-2525) または、半田年金事務所 (☎0569-21-2375)

児童虐待防止推進月間

～未来へと 命を繋ぐ 189 (いちはやく)～

いつも子どもの泣き声が聞こえる、衣服がいつも汚れているなど、身近に気になる子どもがいる場合は、連絡してください。通報者の秘密は守ります。

また、子育て総合支援センター、各保育園では、子育てに関する相談を受け付けています。

問 市若者女性支援室、同センター (☎54-1200)、知多児童・障害者相談センター (☎0569-22-3939)

犯罪被害者支援の輪を広げましょう

～あなたの思いやりと理解が犯罪被害者などの支えになります～

問 県警察本部犯罪被害者支援室 (☎052-951-1611)、知多警察署 (☎36-0110)

今月の相談コーナー11月

各相談とも、専門の相談員が相談に応じます。費用は無料。
秘密は厳守。お気軽にご利用ください。※は予約制です。

相談名	内容	日程	時間	相談場所など	問合せ	
※ 法律相談	法律の専門知識を必要とする相談 (相談は年度間に1回だけ可。事案によっては相談できない場合あり)	6日(水)、 20日(水) (予約は8日から) ----- 12月4日(水) (予約は11月22日から)	10:00~12:00 13:00~16:00 (予約受付) (8:30から)	市役所 (☎0562-33-3151(代表))	学校教育課 (相談専用) (☎0562-32-8070)	
心配ごと相談 (人権・行政相談)	家庭内や近所のもめ事、いじめなどの相談及び国、県、市などへの苦情、意見、要望	1日(金)、18日(月)	9:00~11:30			市民窓口課 (市民相談)
外国人相談	日常生活におけるいろいろな問題の相談	毎週(月)・(火) ----- 毎週(木)・(金)	9:00~12:00 13:00~16:00 ----- 9:00~12:00			
行政書士相談	官公署の書類作成などに関する相談	12日(火)	13:00~15:00			
市民相談	日常生活におけるいろいろな問題の相談	(月)~(金)	9:00~12:00 13:00~17:00			
教育相談	障がいのあるお子さんの就学相談、いじめ、不登校などの各種教育についての相談		8:30~12:00 13:00~17:00			
消費生活相談	悪質商法や契約のトラブルに関する相談	毎週(月)・(火)・(木)・(金) 火曜日が休日のときは翌日	10:00~12:00 13:00~16:00			商工振興課
※ 多重債務・相続登記・贈与登記相談	市内司法書士による債務に関する相談	偶数月第2(水) 休日のときは翌日	13:00~15:00			
ふるさとハローワーク	求人情報の提供、職業相談など	(月)~(金)	9:30~12:00 13:00~17:00			
若者の職業・自立支援相談	若者の社会的自立や就職などの支援	19日(火)	13:30~15:30			
※ 年金相談	厚生年金、国民年金に関する相談	22日(金) 予約は1日から	9:45~12:00 13:00~15:15	保険医療課		
納税相談・収納窓口	市税などの納付が困難な方のための相談	21日(木) ----- 24日(日)	17:15~19:00 ----- 8:30~12:00	収納課		
ひとり親家庭自立支援相談	ひとり親家庭の子育てや就労などの相談	(月)~(金)	10:00~12:00 13:00~16:30	子ども若者支援課		
障がい者虐待相談	障がい者虐待に関する相談、支援		8:30~17:15	福祉課		
※ 子ども・家庭相談	家庭児童相談員・保育士による相談 臨床心理士による相談		9:00~16:00 10:00~15:00	子育て総合支援センター (☎0562-54-1200)		
在宅介護相談	高齢者の保健・医療・福祉に関する相談	(月)~(金)	8:30~17:15 ※上記以外でも受け付け	高齢者相談支援センター (☎0562-54-1211)		
高齢者虐待相談	高齢者の虐待に関する相談、支援、通報		8:30~17:15 ※通報のみ上記以外でも受け付け	高齢者虐待相談センター (☎0562-54-1211)	市役所 長寿課	
※ 成年後見利用相談	認知症などの理由で契約・財産の自己管理ができない場合の相談		9:00~17:00	福祉活動センター (☎0562-39-2663)		
※ 在宅医療・介護連携相談	在宅医療に関する相談・支援	(月)~(金)	9:00~16:00	在宅ケアセンター (☎0562-54-4500) 必要に応じて自宅に訪問		
障がい者相談	障がいのある方の日常生活での困りごとや制度に関する相談		9:00~17:00	障がい者相談支援センター (☎0562-54-4800)		
障がい児相談	障がいのある児童の生活や制度などに関する相談		9:00~16:00	障がい児相談支援事業所 (☎0562-54-4502)		
※ 若者サポート相談	ひきこもりや不登校・ニートに関する相談	毎週(木)	13:00~16:00	青少年会館 (☎0562-36-2960)		
※ 若者就労カウンセリング	ひきこもりやニートなどで悩む若者の就労に関する相談	毎週(水)	10:00~16:00			
健康相談	心身の健康に関する相談	(月)~(金)	9:00~17:00	保健センター (健康推進課・☎0562-54-1300)		
※ 女性のためのカウンセリング	女性カウンセラーによる女性の諸問題・悩み・DVなどの面接相談	①7日②14日③21日 ④28日の木曜日	①③10:00~16:30 ②④13:30~20:20	男女共同参画センター (ふれあいプラザ内) (☎0562-56-6305)		
※ NPO・市民活動相談	市民活動を始めたい方や、団体の組織化・運営の相談	毎週(水)	13:00~16:00	市民活動室 (市民活動センター内・☎0562-31-0381)		

知多市50年のあゆみ

過去の記念事業

これまで市制施行の5年、10年の節目ごとに周年記念事業を実施してきましたが、特に10年ごとの事業には、力を入れてきました。

昭和55年の10周年には、市役所東側にある時計台近くに、タイムカプセルを埋設しました。当時の新聞や電話帳、インスタント食品など100点余りを入れ、100周年を迎える2070年に開封する予定です。

平成2年の20周年には、過去最大規模のイベント「知多市民まつり」を開催。市役所周辺で行われた「ビバ・ちた・カーニバル」では、市民グループが踊りや仮装によるパレードなどが繰り広げられ、沿道を埋め尽くした観客の声援を受け、感動の一場面となりました。

平成12年の30周年では市民手づくり夏祭「おいじゃあ2000」で仮装カーニバルが行われたほか、記念式典で山車まつり保存会の下木偶、小学生の創作劇が披露されました。平成22年の40周年では、生物多様性フォーラムや公開番組「NHKのど自慢」、カタール国展などのイベントが行われました。

来年の50周年でも、さまざまなイベントを企画しています。市民の皆さんも参加して、50周年を盛り上げてください。



▲10周年タイムカプセル



▲20周年パレード

番組放送のお知らせ

デジタル12ch知多メディアネットワーク

(①11/1～14②11/15～30)

ほっとラインちた 9:00～、15:00～、21:00～

- ①芸術を身近に ～市民美術展&まちかどギャラリー～ (再放送)
- ②防災・減災に向けて (仮)

◎暮らしの情報ちたあ知つとる? (文字情報)

- ・番組DVDの貸し出しは秘書広報課 (広報)、中央図書館
- ・YouTube「知多市広報公式チャンネル」でも公開中

ハローとうかい 8:30～、14:30～、20:30～

- ①新しくオープンした認知症総合センター ケアラーズカフェ日向家
- ②市制50周年記念事業ひかりプロジェクト

スマイルおおぶ 8:45～、14:45～、20:45～

- ①すくすく いきいき 大府の子どもたち
- ②地域力向上への取り組み 地域の課題解決はまず話し合うことから (再放送)

あったかいまち ひがしうら 9:15～、15:15～、21:15～
暮らしに役立つ内容を文字情報でお届けします

もしものときの防災ラジオ・83.4MHz
メディアスエフエム放送中!!

知多市の情報を生放送番組の中で随時発信しています。ぜひお聴きください。

●地域情報バラエティ 笑活834!

毎週(木)の12:40ごろから

市内の小中学校の給食を生中継

7日…旭南小、14日…つつじが丘小、

21日…南粕谷小、28日…旭東小

デジタル11ch

メディアス防災専用チャンネル

24時間、定点カメラ映像を通し、平常時は気象・道路・鉄道の情報、災害時は画面を切り替え、災害情報をお伝えします。