

広報ちた

2019(令和元年)

10.16

No.1316

実りの秋
笑顔で収穫



ちょうどいいまちニュース

避難所運営をゲームで体験

8月22日



ジュニア防災リーダー養成講座を開催。
市内の中学生60人が参加

全員で心をつに

8月16日



東部中新体操部の5人（3年生＝佐藤花梨さん、齋藤結子さん、山下美来さん、貴船由菜さん、2年生＝廣川姫依さん）が新体操の全国大会への出場を報告

笑顔で大会を終えられるように

8月27日



トライアスロンの全国大会に出場する田中美紗樹さん（日本福祉大3年）を激励

電柱上の事故も安全、確実、迅速に救助

8月19日



知多市・常滑市・中部電力の合同救助訓練を開催

次は1位を目指したい

8月29日



2019全日本ジュニア体操競技選手権大会の種目別のゆかで2位、平均台で3位、個人総合で6位となった尾之内香鈴さん（旭北小6年）が報告

園児の手でペンキを塗り替え

8月22日



梅が丘幼稚園の園舎の一部をDIY。ニッカホーム中部(株)と共催

長寿を祝福

9月7日



敬老の日に先駆け、^{みやじまとしお}宮島壽男知多市長が市内の高齢者を激励訪問

さらなる高みを目指して

8月29日



^{サマースタイルアワード}SUMMER STYLE AWARD 2019 決勝大会のヘラクレス部門(40歳以上)に出場し、準優勝となった^{たけうちけんじ}竹内謙治さん(にしの台)が報告

おじいちゃんとおばあちゃんと遊んだよ

9月11日



日長保育園で「おじいちゃんおばあちゃんと遊ぶ会」が開かれ、園児61人とその祖父母61人が参加した。

夏の夜空を彩る

8月31日



新舞子ビーチフェスティバル開催。初めてのミュージック花火が話題に

優勝を目指して

9月11日



空手の全国大会に出場する^{あきのきつぺい}浅野桔平さん(旭北小6年)と^{やまさきよしとら}山崎由虎さん(岡田小6年)を激励

家族連れや若者でにぎわう

9月1日



佐布里緑と花のふれあい公園で、野外音楽フェスティバル「^{ウメジャム}UME JAM3」開催

連覇を目指して頑張ります

9月20日



「ボーイズリーグ鶴岡一人記念大会」の硬式野球中学生女子の部に出場した、武田 穂花さん（八幡中2年）が優勝を報告

一戦一戦を大切に

9月13日



柔道の全国大会に出場する太田廉也さん（愛知大学3年）を激励

10月のちたの子 Happy Birthday



いな がき はる と
稲垣大采くん（旭桃台）
みんなの宝物。いっぱい笑って
大きくなーれ。



はつ とり さ き
服部妃希ちゃん（西巽が丘）
これからもいっぱい食べて元気に育ってね



たか せき あき と
高関亮斗くん（新知台）
これからもみんなに癒しの笑顔を届けてね!



お がわ こ と は
小川琴葉ちゃん（つつじが丘）
一歳おめでとう！
笑顔に毎日癒されます！

市民の情報交換広場 ふゆうちゃん掲示板

12月1日号掲載分の投稿は、10/21(月)～25(金)です。申し込み順。期間外の応募は掲載できません。

アトリエオーク生徒の作品展

日時11/1(金)～3(祝・日) 9:00～17:00。最終日は16:00まで 場所勤労文化会館 内容美術教室で学ぶ4歳からシニアまでの生徒が描いた、水彩画、油絵、デッサン、水墨画など約100点を展示 入場料無料 問合せアトリエオーク・榎下

二人展・平成ライブ

日時11/8(金)13:00～17:00、9(土)9:00～17:00、10(日)9:00～16:00 場所レンタルギャラリー・ゼフィルス(岡田) 内容市内在住の山本修平さんの写真約30点の展示、赤見成文さんのオブジェ「シーラカンス」の制作 問合せ赤見

その他オブジェ制作は小中学生の参加も可

日長紅葉まつり

日時12/8(日)10:00～15:00 場所日長紅葉谷(日長) 問合せひながプロジェクト・勝寄

その他駐車場は日長神社20台、日長二区公会堂周辺17台だけ。できるだけ公共交通機関をご利用ください(名鉄日長駅下車徒歩3分)。コーヒーと団子の提供あり

投稿お待ちしています

市内で市民が開催するものに限り、営利目的、政治・宗教活動、公序良俗に反するものは除く。

応募多数の場合は申し込み順で掲載し、掲載の可否は通知しません。同一記事の再掲は不可。原稿を省略する場合あり。

〒478-8601知多市役所 秘書広報課(広報) F A X 0562-33-8297 Eメール kouhou@city.chita.lg.jp



▲佐布里梅の花（薄ピンク色が特徴）

佐布里梅を知多市の文化財（天然記念物）に指定しました

問合せ 歴史民俗博物館（☎0562-33-1571）

市教育委員会は、10月10日付けで、「佐布里梅」を、市の文化財（天然記念物）に指定しました。これで、市内に所在する指定文化財は国指定11件、県指定9件、市指定40件の計60件となります。

佐布里梅の歴史

佐布里梅は、明治初期に佐布里地区で生み出された品種です。畑などに数多く植えられた佐布里梅は「佐布里梅林」を形成し、梅の生産地として、また観光地

として明治時代から昭和時代前半までにぎわいました。しかし、昭和34年の伊勢湾台風によって大きな被害を受け、また佐布里池の建設工事も始まったことで、旧来の佐布里梅林は姿を消し、佐布里梅の本数、生産量は激減することになりました。その後、佐布里池周辺の整備が進むとともに、多種の梅が植えられました。

平成13年の「佐布里緑と花のふれあい公園」オープンを契機として、佐布里梅復活を目指した植樹が行われ、現在では佐布里池周辺の梅を代表する品種となっています。また、生産された梅は梅干しなどに加工され、市の特産品として販売されています。

佐布里梅の定義

平成29・30年度に佐布里梅の遺伝子調査を実施しました。その結果、佐布里梅

とされている梅の木は、佐布里緑と花のふれあい公園内の「佐布里梅標準木」を含めて、遺伝子的に同一であることが確認されました。このことから、佐布里梅はすべて接ぎ木で増やされた、固有の品種であると言えます。今回の文化財指定対象は、この品種としての「佐布里梅」です。

鱈部亀蔵の逸話について

佐布里梅は、鱈部亀蔵たぐべかみざうという人物が、明治初期に梅を桃の木へ接ぎ木して作ったという逸話があり、「梅と桃が混ざっているから、佐布里梅の果肉は厚い」と言われることもあります。しかしながら、植物学的に梅と桃の遺伝子が混ざることはありません。また、接ぎ木によってできる樹は元となった樹と同一の遺伝子をもつクローンというこ

▲佐布里梅の標準木（「佐布里緑と花のふれあい公園」内）



とになります。そのため、この逸話は、正しくは「交雑または突然変異によって

偶然生まれた「佐布里梅」を、桃の台木に接ぎ木して増やした」であると考えられます。

文化財（天然記念物）としての取り扱い

指定に伴って、佐布里梅に対する制限や制約は発生しません。これまでと同様、生産、販売、加工、伐採などを行うことができます。また、佐布里梅を使用した商品に、「知多市天然記念物」など、市の文化財であることを明記することもできます。

指定記念「記念物100年展」

「記念物」（史跡名勝天然記念物）の保護の取り組みが始まってから、今年で100年を迎えます。「佐布里梅」が市の天然記念物に加わったことを記念し、佐布里梅の紹介とあわせ、文化庁が作成した記念物に関するパネルを展示します。

日程 10月19日（土）～12月27日（金）
開館時間 午前9時～午後5時（入館は午後4時30分まで）
場所 歴史民俗博物館
観覧料 無料
休館日 月曜日（祝日の場合は直後の平日）



2年度「幼稚園」「保育所等」 「認定こども園」の利用児を募集

子ども・子育て 支援新制度

新制度の対象となる施設を利用する場合、施設の利用申し込みとは別に、子どもの年齢と保育の必要性に応じた認定（1〜3号）を居住する市町村で受けることが必要です（表1）。

- 施設を利用するための流れ**
- 1号認定の場合（幼稚園利用者など）
 - ① 認定申請・入園願書提出
 - ② 認定証の交付
 - ③ 入園決定
 - ④ 入園手続き
 - 2号・3号認定の場合（保育所等利用者など）
 - ① 認定申請・保育利用の申し込み
 - ② 利用する保育所等を市が指数などによって調整
 - ③ 認定証の交付
 - ④ 入所決定（地域型保育事業所は施設を運営する事業者との利用契約）

⑤ 入所手続き 新制度の保育料

保護者などの市町村民税額の合計額、子どもの年齢、保育必要量などに基つき算定します。ただし、3歳児から5歳児までの全ての子どもと、0歳児から2歳児までの住民税非課税世帯の子どもについては、保育料が無料です。なお、給食費と延長保育利用料などは無償化の対象外です。

その他
市内の市立幼稚園、市立保育所、私立保育所等は全て新制度の施設ですが、市内の私立幼稚園は2年度では新制度の施設に移行しない予定のため、子どもは認定を受ける必要がなく、保育料も各園が定めることとなります。

就労などで2号認定に該当する場合でも、幼稚園の利用を希望する方は、1号認定の申請をすることです。

幼稚園を利用することができます。
問合せ 幼児保育課

表1 子どもの支給認定区分など

| 支給認定区分 | 子どもの年齢 | 保育の必要性 | 1日当たりの保育必要量 | 利用できる施設 |
|--------|--------|--------|--------------------------------|------------|
| 1号認定 | 満3歳以上 | なし | — | 幼稚園・認定こども園 |
| 2号認定 | | あり | 11時間（保育標準時間）、 または8時間（保育短時間） | 保育所・認定こども園 |
| 3号認定 | 満3歳未満 | | | |

※保育所の私的契約児は、子どもの認定を受けなくても利用できます。

幼稚園

幼稚園は、幼児期に教育を行い、生涯にわたる人格形成の基礎を培うことを目的とする施設です。

来年度、市立幼稚園に入園する幼児を次のとおり募集します。

対象 市内在住の26年4月2日〜29年4月1日に生まれた幼児

教育日時 月〜金曜日の午前8時40分〜午後2時。祝日は休み

昼食 各自持参

募集予定人数 表2

願書の交付 11月5日（火）・6日（水）の午前9時〜午後4時に各園

願書の受付・面接 11月11日（月）・12日（火）。願書交付時に指定した日時に各園

入園決定 定員を超える場合は抽選。入園決定は2年2月上旬予定

預かり保育 在園児を対象に、保護者の就労、学校行事などの事由によって保育を必要とする幼児に対して、教育時間終了後

と夏季休業日に預かり保育を実施します。申し込み、別途料金が必要。詳細は各園を通じて案内します。

問合せ 各園

その他 保育所等との併願は不可。また、願書の交付を複数園で受けることはできません。

表2 市立幼稚園一覧

| 幼稚園 | 所在地 (電話番号) | 募集予定人数 | | |
|-----|-------------------------------|--------|-----|-----|
| | | 3歳児 | 4歳児 | 5歳児 |
| 梅が丘 | 梅が丘1-89-1 (☎0562-55-4002) | 50人 | 40人 | 20人 |
| 東部 | 八幡字笹廻間43-1 (☎0562-35-0650) | 50人 | 50人 | 30人 |

保育所等・認定こども園

保育所等は、保育を必要とする児童を預かり、保育計画に基づいた遊びを通して児童の健全な発達を図ることを目的とする施設です。市内には、市立保育所、私立保育所、小規模保育事業所、認定こども園があります。

来年度入所する児童を次のとおり募集します。

●通常保育
対象 表5
保育日 表6（8ページ）
保育時間 保護者の就労などによって、最長で表6

表3 2年度の保育年齢

| 生年月日 | 保育年齢 |
|-----------------|------|
| 31年4月2日～ | 0歳児 |
| 30年4月2日～31年4月1日 | 1歳児 |
| 29年4月2日～30年4月1日 | 2歳児 |
| 28年4月2日～29年4月1日 | 3歳児 |
| 27年4月2日～28年4月1日 | 4歳児 |
| 26年4月2日～27年4月1日 | 5歳児 |

表4 保育所等の申込書交付日・受付日など

| 保育制度 | 申込書交付日 | 申込書交付、受付日・場所など |
|--------|--------|---|
| 通常保育 | 求職活動以外 | 10月16日(水)～29日(火) 申込書受付日は表6のとおりで、午前9時～午後5時に第1希望の施設へ。土曜日は正午まで(日長・ひだまりの家は土曜日不可)。日曜日、祝日、警報発令時を除く。 ※午前9時～午後5時。土・日曜日、祝日を除く。 ※私立明愛幼稚園は、申込書交付は同園で行いますが、申込書受付は幼児保育課で行います。 ※私立さざなみの家は、申込書の交付・受付ともひだまりの家で行います。 |
| | 求職活動 | 2年1月10日(金)から 申込書受付は2年2月3日(月)～3月19日(木)の午前9時～午後5時に同課。土・日曜日、祝日を除く。 |
| 一時保育事業 | | 申込書受付は2年2月10日(月)～3月19日(木)の午前9時～午後5時に同課。土・日曜日、祝日を除く。 |

の保育所等開所時間
年齢・申込書の交付と受け付け・保育所等、認定こども園一覽 表3・4・6
入所決定など 保育を必要とする状況を点数化し、優先順を決定。同点の場合に入所申込受付時に行う抽選番号で優先順を決

定。入所決定など(育休明けは枠確保)は2年2月下旬予定
その他 2年3月19日(木)までに転入予定の方の申し込み可(必要書類あり)。定員に空きがある保育所等は年度途中での受け入れ可

表5 保育所等、認定こども園(2号・3号認定)に入所できる条件

●市内在住で、保護者のいずれもが以下の事由に該当し、保育を必要とする児童(申し込み時に出生届が提出されている児童が対象)

| 区分 | 保育年齢 | 内容 | |
|------|-------|----------------------------------|---|
| 通常保育 | 0～5歳児 | 家庭外労働 就労(※1) 育休明け 家庭内労働 | 家庭外で就労(常勤、パート、自営業などで毎月64時間以上)している(2年4月1日に育休から職場復帰の方を含む)。 自身で社会保険などに加入し(原則、国民健康保険を除く※2)、育休中であるが、2年4月2日～3年3月31日の間に職場復帰する予定で、職場復帰後の就労が毎月64時間以上の場合(最長で職場復帰日前2週間から慣らし保育として入園可。ただし、慣らし保育開始日は2年4月1日以降) 家庭内で児童と離れて家事以外で就労(内職などで毎月64時間以上)している。 |
| | | 母親の出産など | 母親が妊娠中、または出産後間がない(保育期間は出産、または出産予定月の前後各2カ月の範囲内)。 |
| | | 疾病など | 長期の病気、または心身に障がいがある。 |
| | | 家族の介護など | 家族を常時介護、または看護している。 |
| | | 災害復旧 | 震災、風水害、火災などで家屋を失った、または破損したため、復旧に当たっている。 |
| | | 就学など | 教育施設などに在学している、または職業訓練を受けている。 |
| | | 虐待など | 児童虐待、または配偶者からの暴力の恐れがあると認められる。 |
| | | 求職活動 | 求職活動(起業準備を含む)を継続的にしている(保育期間は最長で2年6月30日まで)。※交付日などは表4参照 |
| | | 育休中 | 3～5歳児 自身で社会保険などに加入し(原則、国民健康保険を除く※2)、育休中であるが、職場復帰する予定で、職場復帰後の就労が毎月64時間以上の場合 |
| | | 一時保育事業 | 満1歳～5歳児 就労、出産、疾病、介護、求職活動など(保育日は1カ月15日以内) 私的事由(保育日は1カ月につき1日) |

※1 保育所等に預けるための就労ではなく、就労のための保育所等入園です。
※2 就労先が任意適用事業所などで国民健康保険に加入している方は、同課に相談してください。

表6 保育所等、認定こども園一覧

| 保育所等 | 所在地（電話番号） | 申込書受付日（11月） | 保育年齢 | 保育日 | 開所時間 | | | 育休明けの入所 | |
|----------|---------------------------|--------------|-------|--|------------------------|---------------------|-------|---------------------|---|
| | | | | | 月～金曜日 | 土曜日 | 日曜・祝日 | | |
| 寺本 | 寺本新町2-228 (☎33-0055) | 13日(水) 午前 | 1～5歳児 | 月～土曜日 日曜日、祝日は 休み（日長は土 曜日にも休み） | 午前7時～ 午後6時 | 午前7時～ 午後4時 | ○ | | |
| 八幡 | 八幡字平井8 (☎32-0132) | 15日(金) 午後 | 0～5歳児 | | 午前7時～ 午後7時 | | | | |
| 佐布里 | 佐布里字筒井21 (☎55-3996) | 5日(火) 午後 | | | | | | | |
| 新田 | 原2-2-9 (☎34-3050) | 14日(木) | | | | | | | |
| つつじが丘 | つつじが丘3-3 (☎55-3029) | 1日(金) 午後 | 1～5歳児 | | | | | | |
| 新知 | 新知字東新生60 (☎55-2718) | 12日(火) 午後 | 0～5歳児 | | | | | | |
| 岡田西 | 岡田緑が丘21-1 (☎55-0934) | 7日(木) 午後 | 1～5歳児 | | 午前7時～ 午後6時 | — | | — | |
| 日長 | 日長字城見坂78 (☎42-4118) | 11日(月) 午前 | | | | | | | |
| 日長台 | 旭桃台503 (☎55-7418) | 12日(火) 午前 | 0～5歳児 | | 午前7時～ 午後7時 | 午前7時～ 午後4時 | | | |
| 新舞子 | 新舞子字大口55 (☎42-0848) | 11日(月) 午後 | | | | | | | |
| 南粕谷 | 南粕谷本町3-88 (☎43-3628) | 7日(木) 午前 | 1～5歳児 | | 午前7時～ 午後6時 | 午前7時～ 午後4時 | | | |
| 私立朝倉 | 朝倉町18 (☎33-0988) | 8日(金) 午前 | | | | | | | |
| 私立ゆめ | つつじが丘1-13 (☎55-7800) | 5日(火) 午前 | 0～2歳児 | | 午前7時～ 午後7時 | — | | | |
| 私立ひだまりの家 | 岡田字久平17-1 (☎77-0707) | 15日(金) 午前 | | | | | | | |
| 私立さざなみの家 | 金沢丸池3 (☎未定) | 15日(金) 午前 | | | | | | | |
| 私立SORA | 新知字二股22 (☎55-3611) | 8日(金) 午後 | 0～5歳児 | | 月～日曜日 | 午前7時～ 午後7時 | | 午前8時～ 午後6時 | |
| 私立明愛幼稚園 | 八幡字西水代125-1 (☎32-2804) | 6日(水) 午前 | 0～5歳児 | | 月～土曜日 日曜日、祝日は 休み | 午前7時30分～ 午後6時30分 | | 午前7時30分～ 午後4時30分 | — |

市外局番 0562 (32・33・34・55・77) 、0569 (42・43)

- ※1 保育所等の通常保育の募集予定人数は、申込書交付時にお渡しする入所案内、または同課ホームページをご覧ください。
- ※2 0歳児受け入れは、八幡・岡田西は生後3カ月を過ぎた翌月から、明愛は生後6カ月を過ぎた翌月から、その他は生後4カ月を過ぎた翌月からです。
- ※3 私立ひだまりの家及び私立さざなみの家は小規模保育事業所であり、私立明愛幼稚園は認定こども園（幼保連携型）です。
- ※4 私立明愛幼稚園の申込書受付は幼児保育課にて、私立さざなみの家の申込書受付は私立ひだまりの家にて行います。
- ※5 新田保育園の申込書受付は、14日(木)に1日かけて行います。

表7 一時保育事業実施保育所等一覧

| 保育所等 | 1日の定員 | 保育区分 | | | |
|--------|-------|------|--------------|--------|----|
| | | 非定型的 | 療育施設 通所支援 | リフレッシュ | 緊急 |
| 新知 | 20人 | ○ | — | — | ○ |
| 新田 | 10人 | | | | |
| 日長台 | 10人 | | | | |
| 八幡 | 1人 | — | — | — | |
| 佐布里 | 1人 | | | | |
| 岡田西 | 1人 | | | | |
| 新舞子 | 1人 | | | | |
| 南粕谷 | 1人 | | | | |
| ひだまりの家 | 5人 | ○ | — | — | |

※八幡・佐布里・岡田西・新舞子・南粕谷での一時保育の受け入れは、通常保育の定員に空きがある場合だけで、保育期間は3週間以内です。

- 長時間保育
保育時間 表6
- 対象 保護者の就労などにより、認定を受けた保育時間を超えて保育が必要な場合。申し込み、別途料金が必要（無償化の対象外）
- 求職活動の方
対象 表5
- 申込書の交付・受付 表4
- 一時保育事業
内容 表7
- 対象・保育日 表5
- 申込書の交付と受付 表4
- その他 定員に空きがある保育所等は年度途中での受け入れ可
- 給食
保育所等で給食を提供。3歳児以上は、給食費として別途料金が必要
- その他
市立幼稚園との併願は不可。また、申込書の交付を複数の保育所等で受けることはできません。第1希望の保育所等だけで交付を受けてください。
- 2年度開始施設
●小規模保育所さざなみの所在地など 表6

定員 18人

運営 NPO法人子育て支

援を考える会TOKO T

OKO

入所対象児 生後4カ月〜

2歳児

保育日・保育時間 表6

休園日 年末年始など

クラス編成 0歳児6人、

1歳児6人、2歳児6人

入所の手続き・保育料 市

立の保育所等と同じ

特色 定員10人の児童発達

支援事業所を併設

特別支援を要する

幼児の入所相談

1歳児以上で幼稚園・保

育所等の入所を希望する方

のうち、発達や障がいに関

配や不安のある方は相談し

てください。

問合せ 同課、子育て総合

支援センター(☎056

2-54-1200)、や

まもも園(☎0562

155-4191)



市議会9月定例会 29議案を可決

市議会9月定例会が、9月4日〜27日の24日間の会期で開かれ、議案上程、14人の一般質問、議案審議、委員会付託、3常任委員会や決算審査特別委員会での付託議案審査などが行われました。

今議会では29議案が可決、報告3件が受理、認定議案6件が認定され、同意案1件が同意、意見書3件が可決されました。

可決された議案

知多市パートタイム会計年度任用職員の給与及び費用弁償に関する条例の制定

▽知多市印鑑条例の一部改正
▽知多市職員の公益的法人等への派遣に関する条例の一部改正
▽知多市一般職の任期付職員の採用等に関する条例の一部改正
▽知多市職員の分限の手續及び効果に関する条例の一部改正
▽知多市職員の懲戒の手續及び効果に関する条例の一部改正
▽知多市職員の勤務時間、休暇等に関する条例の一部改正
▽知多市職員の育児休業等に関する条例の一部改正
▽知多市特別職の職員で非常勤のもの報酬及び費用弁償に関する条例の一部改正
▽知多市職員の

給与に関する条例の一部改正
▽知多市職員の退職手当に関する条例の一部改正
▽知多市職員等の旅費に関する条例の一部改正
▽知多市消防団条例の一部改正
▽財産の取得
▽知多市特定教育・保育施設及び特定地域型保育事業の運営に関する基準を定める条例の一部改正
▽知多市保育所の設置及び管理に関する条例等の一部改正
▽知多市災害弔慰金の支給等に関する条例の一部改正
▽知多市企業職員の給与の種類及び基準に関する条例の一部改正
▽知多市水道

認定された認定議案

30年度知多市一般会計歳入歳出決算認定
▽30年度知多市国民健康保険事業特別会計歳入歳出決算認定
▽30年度知多市後期高齢者医療事業特別会計歳入歳出決算認定
▽30年度知多市農業集落排水事業特別会計歳入歳出決算認定
▽30年度知多市高齢者医療事業特別会計補正予算(第1号)
▽元年度知多市国民健康保険事業特別会計補正予算(第1号)
▽元年度知多市農業集落排水事業特別会計補正予算(第1号)
▽元年度知多市下水道事業会計補正予算(第1号)

意見書

愛知県の私学助成の拡充に関する意見書
▽小中学校教職員の定数改善計画の早期策定・実施と義務教育費国庫負担制度の堅持及び拡充を求める意見書
▽高齢者の安全運転支援と移動手段の確保を求める意見書

同意案

●教育委員会委員の任命
教育委員会委員の任期満了により、後任に石井久子さん(南粕谷)を任命するものです。



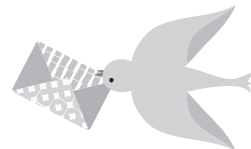

局番案内 31,32,33,34,35,36,39,51,54,55,56,57,74,77,87は0562 42,43,44は0569

募 集

市市民窓口課臨時職員

☑ 個人番号カード交付関連事務
 勤務時間 平日 8:30~17:15のうち
 6時間。月15日
 勤務場所 市市民窓口課
 時間給 930円。月10日以上勤務する
 場合は15円加算
 募集人数 若干名
 採用予定日 12/2(月)
 ④・⑤ 10/25(金)までに同課
 ⑥ 採用は面接で決定。申込書は同
 課で配布。

市税務課臨時職員

☑ 市民税課税資料の整理など
 勤務時間など 2.1/10(金)~3
 /31(火)の平日 9:00~16:00。1月
 は12日、2月は15日、3月は13日
 間勤務
 時間給 930円。月10日以上勤務する
 場合は15円加算
 募集人数 11人
 応募資格 パソコンの基本操作(ワ
 ード・エクセル)ができる方
 ④・⑤ 指定の申込書に必要事項を
 記入し、10/28(月)~11/8(金)に

同課

⑥ 11/13(水)、または14(木)実施
 の面接で採用を決定。申込書は同
 課で配布。市ホームページからも
 印刷できます。

案 内

野良猫による被害を減らすために

野良猫による被害を減らすため、
 地域で協力して野良猫に不妊手術を
 施し、エサを与え、トイレの世話を
 して生涯を全うさせる「地域ねこ活
 動」という活動があります。野良猫
 の平均寿命は4~5年と短いため、
 数年で野良猫が減る効果があること
 が実証されています。ゴミを漁った
 り、ふん尿の被害も少なくなり、地
 域の環境美化が推進されます。

市では不妊手術費を補助する制度
 があります。詳しくは市ホームペー
 ジをご覧ください。

④・⑤ 市環境政策課

知多の統計

令和元年版「知多の統計」を作成
 しました。希望する方に配布します。
 なお、市ホームページにも同じ内
 容を掲載しています。

⑤ 市企画情報課(企画統計)

令和2年国勢調査 調査員募集中

⑤ 市企画情報課(企画統計)

保育士(臨時職員) 募集中

⑤ 市幼児保育課

市の大気(8月)

| | 二酸化硫黄 (SO ₂) ppm | 二酸化窒素 (NO ₂) ppm | 光化学オキシダント (Ox) 昼間時間帯 ppm | 浮遊粒子状物質 (SPM) mg/m ³ |
|-----|------------------------------------|------------------------------------|--------------------------------|---------------------------------------|
| 緑 町 | 0.002 | 0.007 | 0.029 | 0.030 |
| 八幡東 | 0.003 | 0.006 | 0.011 | 0.025 |
| 岡 田 | 0.001 | 0.007 | 0.032 | 0.030 |

※市ホームページに測定結果の詳細、基準値などを掲載しています。

⑤ 市環境政策課

ありがとう

「ステキなお墓ができたね」
そう言われる、お墓づくりのことなら

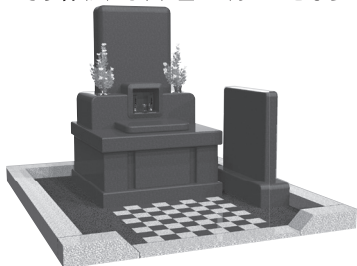

創業昭和2年
知多市大興寺の

お墓ディレクターと熟練職人のいる専門墓石店 石の店 いながき

知多墓園を
再現した
ショールーム
完備

1. 工事規定に合格するサイズが確認できる
2. お墓づくりに必要な総予算がよく分かる
3. さわって・歩いて・しゃがんで・体験できる

まずは電話で相談したいお客様は

フリーダイヤル

0120-1483-22

FAX. 0562-56-5223 E-mail/info@stone-world.co.jp

「知多市大興寺字長根90-1」とカーナビに入力して下さい

お電話で(10時~17時)

水曜 第13.5木曜日定休

24時間受付

車で来店

- お墓じまい
- お墓の引っ越し
- クリーニング
- ペイント入れ直し
- コーティング
- 戒名の追加彫刻
- 修理、改修工事
- 墓石用地震ゲル
- 納骨式サポート
- 各宗納骨袋販売

広告

広報ちたへ掲載する広告を募集しています。問い合わせは市秘書広報課(広報)まで

お知らせ

時…日時 場…場所 内…内容 対…対象 定…定員 料…参加費など 申…申し込み 問…問い合わせ 他…その他

スポーツ

市生涯スポーツ課

メディアス体育館ちた（市民体育館）内
☎33-3362 FAX87-1222 原則月曜休館

※同課の受付時間は9:00～17:00。
電話申し込みは不可

市民クラブ対抗 ソフトテニス大会

時 12/1(日) 8:30から

場 知多運動公園庭球場

種目 団体戦（1チーム4人）で、
一般男子・一般女子混合

対 市内在住、在勤、在学、または
在クラブの中学生以上の方

料 1チーム2000円。当日会場

申・問 11/23(祝・土)までに石
井寛（☎090-6076-8457）、ま
たは江端勝年（☎090-1239-
0264）

市ジュニア剣道大会

時 12/1(日) 9:00から

場 中部中学校体育館

種目 小学生＝団体戦、個人戦▽中

学生＝団体戦、個人戦

対 市内在住、在学の小学生と中学
生の方

料 無料

申 11/2(土)までに同課

問 林幹人（☎090-4535-1716）

中央図書館

☎55-4349 原則月曜休館
www.lib.city.chita.aichi.jp

図書館・図書室を休館

時 10/23(水)～31(木)

内 図書の点検・整理のため休館し
ます。これに伴い、10/22(火)ま
での間、貸出期間を延長します。

他 休館中の図書の返却は、中央図
書館のブックポスト、または各
まちづくりセンター図書室受付
(10/28(月)を除く)までお願い
します。ただし、視聴覚資料、大
型絵本は、破損防止のため、ブッ
クポストへの返却はしないでくだ
さい。

佐布里緑と花の ふれあい公園

☎54-2911 原則月曜休館

11月の催し（要予約）

●自然観察 公園の草花でスワッグ
を作ろう

時 2(土)10:00～11:30

内 花壇を巡りながらドライフラワ
ーになる草花を集めます。

料 500円

申・問 前日まで

他 剪定ばさみ、軍手を持参

勤労文化会館

☎33-3600 原則月曜休館

合同歌謡ショー

時 11/3(祝・日) 9:45から

主催 市文化協会

問 月・水・金曜日の午前中に同協
会事務局（☎33-0045）

2年度上半期ロビー コンサート出演者募集

時 毎月第1土曜日12:00～12:45

内 「自分の演奏をたくさんの人に
聴いてほしい」「演奏仲間との活
動の成果を披露したい」。そんな
あなた！ぜひこの機会に出演して
みませんか。

対 知多半島5市5町を中心に音楽
活動している方

申 同館に設置している応募用紙に
必要事項を記入し、音源を提出。
選考あり

認知症カフェ

「小梅カフェ 大興寺」オープン!!

時 10/25(金)13:30～15:00

場 地域密着型複合福祉施設
ちた福寿園（大興寺）

内 専門職による「高齢者向けのミニ体操」や
茶話会での情報交換などで、日々の生活のヒ
ントを得たり、リフレッシュしたりします。

対 認知症の方やそのご家族の方

料 1人300円

問 市長寿課、市高齢者相談支援センター（☎
54-1211）、同施設（☎0569-47-5880）



催し・講座などに参加して
「わ〜くわ〜マイレージ」の
ポイントをためよう!

健康とおトクをゲット!

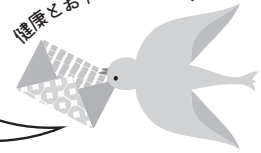

詳しくはこちら

局番案内 31,32,33,34,35,36,39,51,54,55,56,57,74,77,87は0562 42,43,44は0569

ふれあいプラザ

原則月曜休館

中部公民館

☎54-1535 FAX56-2911

愛知県の城跡巡りツアー

時 11/16(土) 9:00~12:00

場 緒川城(東浦町緒川)・刈谷城跡(刈谷市天王町)

☑ 愛知県に多数残る城跡を訪ね、歴史の一端に触れます。

講師 各城跡ガイド

☑ 市内在住の中学生以上の方

定 18人。申し込み順

申 10/23(水) 9:00から同館。電話申込み可

他 市のバスで移動

歴史民俗博物館

ふゆうとりい・ちた

☎33-1571 原則月曜休館

エントランスディスプレイ

時 10/16(水)~31(木)

☑ 博物館で開催しているジュニアアート教室で児童が描いた油絵の作品を展示



審査結果

新舞子ビーチフェスティバル フォトコンテスト

入賞作品は、10/29(火)15:00まで
市役所1階ロビーに展示します。

応募総数 213点

入賞者 入選=丹沢文衛(岡田)、

豊川昌利(南粕谷)

※市関係分、敬称略

問 市商工振興課

広報ちた12月16日号の 表紙写真を募集

★締め切りは11/15(金)

★詳しくはホームページをご覧ください

問 市秘書広報課(広報)

子育てきらきらフェスタ2019

親子でワン・ツー!いっしょにピョン!!

~地域のみんなど やったねタッチ★~

時 11/17(日)10:00~15:00。やまももホール以外は14:10まで

場 勤労文化会館 ☑ 未就園児とその保護者、妊産婦の方

¥ 無料 印 不要

問 子育てきらきらフェスタ2019実行委員会事務局(NPO法人地域ぐるみで子育て・子育ての会 ころん内) ☎51-0266、✉npococoron@yahoo.co.jp

| 時間 | やまももホール | 展示室・会議室1・会議室2 |
|-------|------------------------------------|---|
| 10:00 | オープニング:八幡ブローイングオーケストラの生演奏 | 【展示室】 ●撮影コーナー ●計測コーナー 保護者による計測 ●パープル・オレンジリボン ●情報コーナー 親子の成長を見守る取り組みを紹介 |
| 10:20 | ちびっこ運動会 (親子ひろばスタッフ、保育士) | ●ふうせんパパ バルーンアート |
| 11:00 | 自由あそび | ●遊びのコーナー(児童センター) |
| 11:35 | 読み聞かせ(おばちゃんず) | 【会議室1】 ●情報コーナー 妊婦体験(保健センター) |
| 12:00 | ランチタイム ※自由解放 | 【会議室2】 ●相談コーナー (子育て総合支援センター・保健センター) |
| 12:45 | オレンジリボンライダー (こども幸せねっと) | |
| 13:15 | みんなで体をうごかして遊ぼう! (親子ひろばスタッフ、保育士) | |
| 13:45 | 読み聞かせ (子育て総合支援センター) | |
| 14:10 | 大空に夢を書いた風船を飛ばそう! (雨天中止。屋内企画に変更) | |

企画運営:子育てきらきらフェスタ2019実行委員会:NPO法人地域ぐるみで子育て・子育ての会 ころん、NPO法人子育て支援を考える会 TOKOTOKO、子どもの幸せを願うネットワークこども幸せねっと、子育てサークルネット、児童センター、子育て総合支援センター、男女共同参画センター、保健センター

お知らせ

時…日時 場…場所 内…内容 対…対象 定…定員 料…参加費など 申…申し込み 問…問い合わせ 他…その他

催し

都市計画変更に関する説明会

時 10/30(水)18:30から
場 市役所
内 知多都市計画道路の変更(市決定)
問 市朝倉駅周辺整備推進室

糖尿病市民公開講座

時 11/9(土)①10:00~12:00②
13:00~14:20。受付はいずれも30
分前から
場 公立西知多総合病院
内 ①講演②フィットネスセミナー
対 糖尿病に関心のある方

定 ①100人(当日先着順)②40人
(事前の申し込み順)
料 無料
講師 吉田俊秀さん(島原病院糖尿
病内科部長)、野上聖子さん(バ
ランスインストラクター)ほか
申・問 ②は31(木)までに同病院
(☎33-5500)
他 ②に参加する方だけ、運動しや
すい服装で、汗拭きタオル、ヨガ
マット、またはバスタオル、飲み
物を持参

西知多医療厚生組合議会 定例会

時 11/12(火)13:30から
場 西知多医療厚生組合衛生センタ

—(三反田)
定 10人。先着順
申 当日、事務所で傍聴券を交付
問 同組合総務課(☎32-1597)
他 定員を超えた場合は、最大20人
まで控室で音声だけを聴くことが
できます。

普通救命講習Ⅰ(時間短縮)

時 11/23(祝・土)9:30~11:30
場 消防署八幡出張所
内 成人に対する応急手当(心肺蘇
生、AEDの取り扱い、異物除去、
止血法)
対 市内在住、在勤、または在学の
中学生以上の方
定 14人。申し込み順
申・問 10/23(水)から電話で、市
消防署(☎56-0119)、八幡出張
所(☎31-0191)、または旭出張
所(☎43-1115)
他 講習修了者には修了証を交付し
ます。

障がい者就職面接会

時 11/25(月)12:50~15:40。12:20
受付開始
場 半田市福祉文化会館(雁宿ホー
ル)(半田市雁宿町)
内 ハローワーク半田管内の企業を
中心に、障がい者雇用を希望して
いる企業が参加します。
対 ハローワークで障がい者求職者
登録済みで、求職活動中の方
申・問 10/28(月)までにハローワ
ーク半田専門援助部門(☎0569-
21-8072)

清掃センターコーナー

手軽にごみを減らすには

「雑がみ」とは、新聞・ダンボール・牛乳パック以外のリサイクル
できる紙類のことです。ある家庭では、2週間で紙袋いっぱいの雑が
み(2.2kg・写真)が出ました。

雑がみは燃えるごみにするのではなく、資源にすることで、家庭か
ら出るごみを減らすことができます。ぜひ実践してみてください。

雑がみの例 菓子箱、ティッシュの箱、封筒、ダイレクトメール、メ
モ用紙、包装紙、紙袋、トイレトペーパーの芯、週刊誌などの図
書類など

出し方 持ち運べる程度の厚さになったものは、ひもで縛ってくだ
さい。また、小さな紙などは、封筒や紙袋に入れてください。

まとめたものは、地域の資
源回収(月1回)へ出すか、
リサイクルプラザ・清掃セン
ターへ直接持ち込んでくださ
い。

問合せ 市ごみ対策課(清掃セ
ンター内・☎32-5300)



ちた地名散歩

その10

問合せ 歴史民俗博物館
(☎0562-33-1571)

「日長」

日長は、知多市の西部、伊勢湾沿岸に位置し、今でも古い町並みが残る所です。海に近いことから、古くから半農半漁を生業としてきましたが、鍛冶職、瓦職などの手仕事も生み出しました。

現在の日長地区は、江戸時代には行政上、「森村」（現在の日長一区、二区）、「鍛冶屋村」（現在の日長三区）に分かれていました。天保12（1841）年発行の「尾張名所図絵」では、日長神社が描かれた風景図に、「日永神社」と表記され、また、浜の岬は「日永崎」と表記されており、この辺り一帯を総称して日永と呼んでいたようです。少なくとも、江戸時代の後期まで「日永」と称し、後に「日長」とするようになったようです。「日長」の地名の起源を探るには、日長神社の歴史をたどればよいようですが、その創建の年は定かではありません。日長神社に残る最古の棟札（神社などの建築物の創建や修理の際の事実を木札に記録したもの）は、天正9（1581）年のもので、少なくともこの時期には存在していたことが分かります。また、社伝

によれば、これよりさらに7世紀半ほど古く、平安時代の初めに遡るようです。しかしながら、「日永」の名称は、神社名が先か、地名が先かは、はっきりしないところです。

明治11年、森村、鍛冶屋村、松原村（現在の新舞子）が合併し、日長村となりました。それ以降は、たびたびの町村合併の波に飲み込まれましたが、現在は「知多市日長」として、大字名で残っています。明治45年の愛知電鉄（現在の名古屋鉄道）熱田・大野間の開通時には日長駅が置かれたこともあって、地元の人たちは自分たちの住む地域を「日長」と呼び習わしてきました。

日長神社は、日長に住む人たちの心の拠り所であり、取り分け、春の祭礼神事には、併せて知多市指定文化財の「日長の御馬頭」が挙行されるなど、多くの人で賑わいます。

日長地区は、神仏への信仰も厚く、伝統行事が守られ、昔ながらの営みが大切にされている所です。

（参考：『日長二区 その歴史』伊藤重道氏著）



▲御馬頭まつり



▲日長の紅葉谷

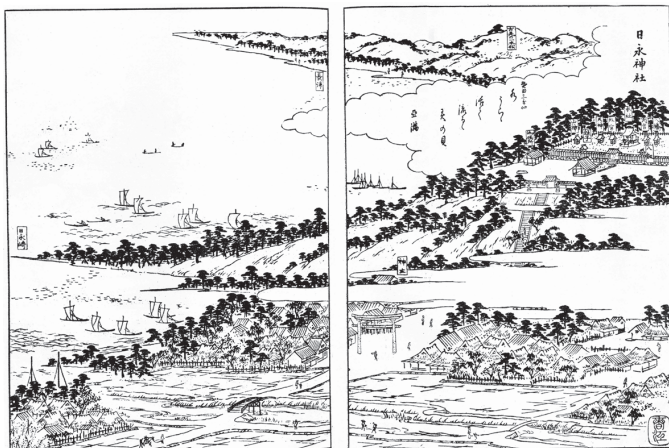

▲尾張名所図会に描かれた日永神社