



き  
み  
が  
好  
き

本  
気  
で  
頑  
張  
る



# ちよっどいいまちニュース

頑張ります

6月17日



ピアノの全国大会への出場する小中学生を激励。佐々木美優さん(岡田小1年)、川田彩加さん(新知小4年)、小塚蒼太さん(八幡小5年)、植谷美咲さん(同小6年)、石川帆夏さん(同小6年)、片岡愛菜さん(同)、下川朗慧さん(八幡中2年)

災害時に地域へ協力するために

6月9日



旭南中3年生が3コミュニティと合同防災訓練を実施。災害時における自分たちの役割や共助について学びました

## 市民の情報交換広場

### ふゆうちゃん 掲示板



10月1日号掲載分の投稿は、8/21(水)~26(月)です。申し込み順。期間外の応募は掲載できません。

## スクエアダンスを試しに踊る会

日時 8/21(水) 19:00~20:00 場所 八幡まちづくりセンター  
内容 カントリーミュージックに合わせてアメリカ生まれのスクエアダンスを踊る 参加費無料  
問合せ 知多フリッパーズ・平松  
その他 軽装で、上履き持参

## 「やったろーぜ!! ちた楽祭 SEASON7」 出展・出演者募集

内容 11/17(日) 10:00~15:30 に市民活動センターで行

イベント(屋外ステージ、屋外ブース、屋内ブース)の出演・出展者 対象市内在住、在勤、在学で営利を目的としない市民活動団体など 費用 屋外ステージ15分1000円、屋内ブース1500円 申込み・問合せ 8/23(金)までに ちた楽祭実行委員会・生田  
その他 8/26(月) 19:00 から市民活動センターで説明会

## ちたvoice倶楽部

### アナウンサーお話し体験参加者募集

内容 市の広報番組「ほっとラインちた」のナレーター、リポーターやイベントの司会 対象市内在住の50歳くらいまでの方。男女不問 問合せ 市総合ボランティアセンター (☎0562-39-0800)

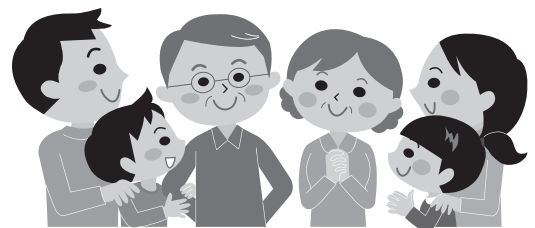

## 投稿お待ちしております

稿を省略する場合あり。

〒478-8601 知多市役所 秘書広報課(広報) F A X 0562-33-8297 Eメール kouhou@city.chita.lg.jp

市内で市民が開催するものに限り、営利目的、政治・宗教活動、公序良俗に反するものは除く。応募多数の場合は申し込み順で掲載し、掲載の可否は通知しません。同一記事の再掲は不可。原

# UME JAM3

日時 9/1(日)11:00~20:00

場所 佐布里緑と花のふれあい公園

内容 野外音楽ライブ、雑貨や農産物などのショップ、ワークショップ、キッチンカーによる飲食物の出店など

出演者 T字路S、永原真夏+SUPER GOOD BAND、CRZKNY、原田茶飯事と黒の他人、ボギー、The CAMPほか

問合せ 同公園 (☎0562-54-2911)、facebook (UMEJAM)、Instagram (@umejam\_official)

その他 朝倉駅と公園間でシャトルバスを運行。レストラン、バーベキュー、梅の館体験工房も時間を延長



## 「はっぴい育児訪問」で子育てを応援します

「赤ちゃんがどうして泣いているのか分からない」「二人目が生まれたら、子育てが大変」など、子育てが大変だと思うことはありませんか。そんなときは「はっぴい育児訪問」を利用してください。

**内容** はっぴい育児訪問サポーター(NPO法人地域ぐるみで子育て・子育ての会)ころんスタッフ)が家庭を訪問し、お母さん

の話を聞いたり、お子さんとの関わり方や遊び方を提案します。

**対象** 就園前の子どもがいる家庭

**時間・回数** 1回約40分、5回まで

**費用** 無料

**申込み** 子育て総合支援センター

**問合せ** 同センター(☎0562-54-1200)



## 使用料などを改定します

問合せ 財政課

10月1日から、消費税率と地方消費税率が引き上げられ、引き上げ後の税率は、消費税率と地方消費税率の合計で10%になります。

地方公共団体が行うサービスの提供などにも原則として10%の消費税(2%の地方消費税を含む)が課されます。

料金を改定する主なものは次のとおりです。

**施設使用料など** 勤労文化会館、中部公民館、各まちづくりセンター、市民活動センター、メディアス体育館ちた(市民体育館)、こども未来館、青少年会館、有料公園施設、ベティさんの家旭公園体

育館など

**手数料** し尿くみ取り(超過料・従量制)、ごみの処分(直接搬入・戸別収集)など

**その他** 水道料金、給水申込金、下水道使用料など。

なお、使用料、手数料などの料金改定は、原則として10月1日からですが、水道料金、下水道使用料のように2カ月まとめて徴収しているものは、12月分の料金から適用します。

### 清掃センターコーナー

## 資源を可燃・不燃ごみに出さないで

可燃ごみ収集場所6カ所、不燃ごみ収集場所4カ所で、ごみ袋の内容物を調査しました。

可燃ごみとして出された袋の約8割に紙類、食品用トレイなどの廃プラスチック類などの資源が混ざり、不燃ごみとして出された袋の約4割にびんや缶などの資源、約2割に可燃ごみが混ざっていました。

資源として回収できるものは、地域の資源回収、スーパーなどの店頭回収、市内3カ所の拠点回収(東部・岡田の各まちづくりセンター、ベティさんの家旭公園)、リサイクルプラザ・清掃センターを利用してください。ごみの減量と資源化の推進にご協力ください。

問合せ ごみ対策課(清掃センター内・☎0562-32-5300)



▲不燃ごみに混ざっていた資源





# 知多市・国立長寿医療研究センター協働事業 脳とからだの健康チェックに出掛けよう

期間 10月～2年8月(予定)

場所 保健センター

対象 市内在住の60歳以上  
(3月31日現在)の方。

ただし、市に住民票のない方、要支援・要介護認定を受けている方は除く。

参加費 無料

その他 対象者には、地区ごとに順次参加申込書を送付します。

●どんなチェックなの？  
「脳とからだの健康度」を測定し、「健康で長生き」をサポートします。年齢を重ねるにしたがって

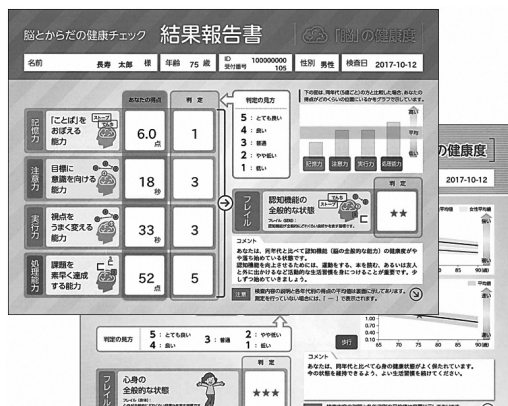

▲検査の結果報告書

て生じる認知機能や運動機能の低下を早期に発見し、将来の寝たきりや認知症の危険性を知ることができま

す。

●どんな検査をするの？  
ゲーム感覚で行う「脳チェック」、からだを動かして行う「体力検査」に加え、採血やスタッフからの聞き取りなどを行います。

これらの検査で「脳の健康度」や「からだの健康度」が分かります。

●検査結果はもらえるの？  
「脳の健康度」や「からだの健康度」などの結果報告書が後日郵送で届きます。

認知症の予防には早期発見・早期対処が大切です。健康チェックの結果を参考にして、普段の生活を見直してみませんか。

問合せ 平日午前9時～午後6時に同チェック問合せ係(☎0120-01002-048)

うれしい5つのポイント！

1 「健康で長生き」の実現に大切な、脳やからだの健康度を知るチャンスです。

2 通常の健康診断とは違い、記憶力や体力などを詳しく検査できます。

3 結果を参考に生活習慣を見直すことで、脳やからだの健康度の向上を期待できます。

4 市内在住の60歳以上の方が対象で、全国に先駆けた取り組みです。

5 費用は無料です。お気軽にお申し込みください。



# 玉鷲関に知多市ふるさと観光大使を委嘱

市では、各分野で活躍している市出身者、または市にゆかりのある方に、市の魅力を情報発信していただき、イメージアップや知名度を高めるため「知多市ふるさと観光大使」を委嘱しています。

●玉鷲関に委嘱  
このほど、新たに大相撲の力士、玉鷲関に委嘱しました。玉鷲関が所属する片男波部屋は、平成27年から名古屋場所の期間中、長浦地区に稽古場と宿舎を構え、

地元との交流を深め、地域に貢献していただいています。

日々の活動のなかで、機会を捉えて市のPRを行っていただきます。

市民の皆さんも、応援をよろしく願います。

●玉鷲一朗(力士) モンゴル出身。平成16年の初土俵以来、幕内優勝1回、十両優勝1回、幕下優勝1回を果たし、今年の名古屋場所では、西の関脇を務めました。



▲片男波部屋の玉鷲関

問合せ 商工振興課



# お知らせ

時…日時 場…場所 内…内容 対…対象 定…定員 料…参加費など 申…申し込み 問…問い合わせ 他…その他  
局番案内 31,32,33,34,35,36,39,51,54,55,56,57,74,77,87は0562 42,43,44は0569

## 歴史民俗博物館

ふゆうとりい・ちた

☎33 - 1571 原則月曜休館

### エントランスディスプレイ 博物館実習生企画

時 8/18(日)～10/13(日)

内 博物館学芸員の資格取得のため、  
当館で実習を行った大学生が企画  
したテーマで展示します。

### 親子綿つき・綿くり体験

時 9/8(日)10:00～11:30

内 博物館の綿畑で綿つきをし、室  
内で綿の繊維と種を分ける綿くり  
を体験します。雨天時は綿くりだ  
け

対 幼児から小学生とその保護者

定 16組。申し込み順

料 無料

申・問 8/20(火)から同館

## 勤労文化会館

☎33 - 3600 原則月曜休館

### 第九合唱団員・ 練習会参加者募集

時 9/7(土)から毎月土曜日の  
10:00～12:00

内 R2.3/1(日)に開催する第九  
演奏会に向け、合唱団員と合唱練  
習に参加する方を募集します。初  
心者の方歓迎。演奏会では市民  
オーケストラが演奏を行います。

対 10歳以上の方

料 2000円/月

申・問 同館へ直接、または電話・  
FAX (36 - 4600)

### 文化講演会 ～星野監督や 野村監督と出会って～

時 9/28(土)14:00～15:30。開場は  
13:30

講師 山崎武司さん(スポーツコメ  
ンター)

料 無料

申 入場整理券を9/7(土)9:00か  
ら勤労文化会館、ふれあいプラザ、  
八幡・東部・岡田・旭の各まちづ  
くりセンターで配布。1人2枚ま  
で

主催 市文化協会

問 月・水・金曜日の午前中に同協  
会事務局(☎33 - 0045)

### マイシティコンサート

時 9/8(日)13:30開場。14:00開演

内 市内で活動するコーラスグルー  
プなどのコンサート

主催 市文化協会

問 小島(☎090 - 3586 - 0500)

8月のちたのちたのHappy Birthday

はやかわせいいちろう  
**早川誠一郎くん(新舞子)**  
せいちゃんの笑顔が家族のパワーの源です!

さいとうゆうま  
**齋藤優磨くん(西舞が丘)**  
いっぱい食べて大きくなってね!

ふじかわそうた  
**藤川颯太くん(新知)**  
これからも、みんなの癒しのそうちゃんていてね~♡

## 火 災

1～6月	件数
建 物	6件
車 両	0件
そ の 他	8件
合 計	14件

## 交通(人身)事故

1～6月	件数など	前年比
発生件数	79件	-9件
死者数	0人	±0人
負傷者数	92人	-16人

## 犯 罪

1～6月	件数	前年比
侵 入 盗	24件	-7件
自 転 車 盗	23件	+4件
オ ー ト 盗	1件	+1件
車 ね ら い	11件	-1件

## 人 口

7月1日現在	
人口	85,296人
男	43,007人
女	42,289人
35,709世帯	



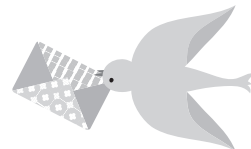

局番案内 31,32,33,34,35,36,39,51,54,55,56,57,74,77,87は0562 42,43,44は0569

### 中央図書館

☎55-4349 原則月曜休館  
www.lib.city.chita.aichi.jp

### バリアフリー映画会

- 時 10/5(土)13:30~16:00
- 内 バリアフリー映画「武士の家計簿」の上映
- 対 視聴覚に障がいのある方、高齢者。一般の方も可
- 定 50人。申し込み順
- 申・問 8/24(土)から同館
- 他 図書館所蔵の音訳図書を展示します。

### 市民活動センター

総合ボランティアセンター  
☎39-0800

### 団体ボランティア協働事業 写真洗浄学習会~おもいで かえしたい in 知多

被災地写真洗浄は、復興支援として現地に行かなくても出来る大切な活動です。写真洗浄の知識・技術の習得のための学習会を開催します。

時 9/1、11/10の日曜日の10:00~12:00

- 場 福祉活動センター
- 講師 野瀬香織さん(おもいでかえる代表)
- 定 各日50人。申し込み順
- ¥ 無料
- 申 開催日2日前までにボランティアセンターに電話、FAX(39-0820)、メール(sougouv@ma.medias.ne.jp)で。FAX・メールの場合は、氏名、住所、電話番号を記載

### ふれあいプラザ

原則月曜休館

### ふれあいプラザ祭

たくさんの催しを用意しています。ぜひお越しください。

なお、混雑が予想されますので、あいあいバスなどの公共交通機関を

- 利用してください。
- 時 9/8(日)9:30~16:00
- 問 同プラザ(☎54-1535)

中部公民館  
☎54-1535 FAX56-2911

### 星城大学提携講座 認知症にならずに 健康で長生きする秘けつ

- 時 9/22(日)10:00~12:00
- 内 正常な物忘れと違う場合の見分け方、日常の物忘れの対処法、記憶に良い活動について
- 講師 竹田徳則さん(星城大学教授)
- 対 どなたでも
- 定 30人。申し込み順
- ¥ 300円
- 申 8/20(火)9:00から直接、または電話で同館



### .....市の大気(6月).....

	二酸化硫黄 (SO <sub>2</sub> ) ppm	二酸化窒素 (NO <sub>2</sub> ) ppm	光化学オキシダント (Ox) 昼間時間帯 ppm	浮遊粒子状物質 (SPM) mg/m <sup>3</sup>
緑 町	0.002	0.010	0.043	0.020
八幡東	0.004	0.008	0.023	0.017
岡 田	0.001	0.008	0.044	0.019

※市ホームページに測定結果の詳細、基準値などを掲載しています。  
問 市環境政策課

## ありがとう

「ステキなお墓ができたね」  
そう言われる、お墓づくりのことなら

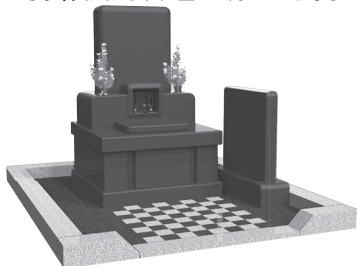

創業昭和2年  
知多市大興寺の

お墓ディレクターと熟練職人のいる専門墓石店  
**石の店 いながき**

知多墓園を再現したショールーム完備

1. 工事規定に合格するサイズが確認できる
2. お墓づくりに必要な総予算がよく分かる
3. さわって・歩いて・しゃがんで・体験できる

まずは電話で相談したいお客様は

フリーダイヤル

**0120-1483-22**

FAX.0562-56-5223 E-mail/info@stone-world.co.jp

「知多市大興寺字長根90-1」とカーナビに入力して下さい

お電話で(10時~17時)

水曜 第13.5木曜日定休

24時間受付

車で来店

- お墓じまい
- お墓の引っ越し
- クリーニング
- ペイント入れ直し
- コーティング
- 戒名の追加彫刻
- 修理、改修工事
- 墓石用地震ゲル
- 納骨式サポート
- 各宗納骨袋販売

### 広告

広報ちたへ掲載する広告を募集しています。問い合わせは市秘書広報課(広報)まで



# お知らせ

時…日時 場…場所 内…内容 対…対象 定…定員 料…参加費など 申…申し込み 問…問い合わせ 他…その他

## 案内

### コミュニティの備品を整備

(一財)自治総合センターが行う宝くじ助成事業(上限250万円)により、コミュニティ活動に必要な備品を整備しています。

今年度は東部コミュニティが助成対象となり、東部まちづくりセンターに、デジタル印刷機、カラー複合機、移動式工事灯の3点を整備しました。

問 市市民協働課(地域)



▲整備した備品

### 敬老金などを贈呈

9/15(日)~21(土)は老人週間です。長寿のお祝いとして、敬老金や記念品を贈呈します。

**敬老金** 数え88歳(57生まれ)の方に1万円、数え99歳以上(T10.12/31以前生まれ)の方に2万円を贈呈

**記念品** 数え100歳以上(T9.12/31以前生まれ)の方に、敬老金と併せて記念品を贈呈

問 市長寿課

### 小中学校の講師登録

内 ①常勤講師②非常勤講師一として児童・生徒の指導

**勤務時間** ①1日7時間45分②週10~20時間程度。勤務時間数により社会保険、雇用保険に加入

**勤務場所** 知多半島5市5町の小中学校

**賃金** ①経験に応じて支給②時給2940円

**応募資格** 小学校か中学校の教員免許状を持つ方、または取得見込みの方

**登録方法** 知多教育事務所に3×4cmの顔写真を持参し、登録票に記入

問 同事務所(☎0569-21-8111)

他 詳細は県ホームページ(<http://www.chitakyoiku.ed.jp/>)に掲載

### 県消防操法大会で入賞

7/20に蒲郡市で行われた第64回愛知県消防操法大会で、市消防団はポンプ車の部で8位入賞しました。

問 市消防本部庶務課(☎56-0146)

## スポーツ

市生涯スポーツ課

メディアス体育館ちた(市民体育館)内

☎33-3362 FAX87-1222 原則月曜休館

### 軟式野球大会秋季大会

時 9/15~12/1の日曜日の8:30から

場 知多運動公園野球場、ベティさ

んの家旭公園多目的グラウンド

対 市内在住、在勤、または在学の高校生以上の方で構成された20人以内のチーム

料 1チーム5000円。未登録チームは登録費15000円が必要

申・抽選会 参加費を持参し、9/7(土)18:30からメディアス体育館ちたで行われる代表者会議

問 伊藤恒雄(☎080-4058-3709)

### 市民一日ソフトテニス教室

時 9/16(祝・月)・10/6(日)の9:00から

場 知多運動公園庭球場

内 初心者・初級者を主体とした基本練習による技術指導とトレーニング法

対 市内在住、在勤、または在学の中学生以上の方。ただし、保護者同伴、または送迎できれば小学生も可

料 無料

申 当日会場

問 山本周治(☎55-4961)

## 保育士募集中 (臨時職員)

問 市幼児保育課

## 8月のちたの子 Happy Birthday

おのりの **大野凜音ちゃん(朝倉町)** **深町優衣ちゃん(寺本新町)**

いつも可愛い笑顔で元気をくれてありがとう 1歳おめでとう♡いつも癒しをありがとう!



催し・講座などに参加して「わ〜くわ〜マイレージ」のポイントをためよう!



詳しくはこちら

局番案内 31,32,33,34,35,36,39,51,54,55,56,57,74,77,87は0562 42,43,44は0569

### 観光ボランティア育成講座

観光ガイドボランティアに必要な知識ややりがいを伝え、次世代の担い手を育成する講座を全6回(予定)で開催します。

**時** ① 9/30(月) 9:00~12:00 ② 10/16(水) 13:30~16:00。3回目以降は11月~2.2月に月1回程度開催

**場** 市役所など

**内** ボランティアガイド体験、座学、ワークショップなど

**対** 経験の有無は問わず、観光ガイドボランティアに興味のある方

**定** 30人。申し込み多数の場合は抽選

**料** 無料

**申** 8/30(金)までに市商工振興課

**他** 開催日程などの詳細は市ホームページ

### シニアの健康づくり わくわく健康アップ講座

**時** 10~12月の第1、3水曜日の 10:00~11:45。全6回

**場** 保健センター

**内** ロコモや、認知症を予防するための健康づくりの教室。体力測定や認知機能チェックなどを行い、楽しく体を動かします。

**対** おおむね75歳以上の市民(要介護認定を受けていない方)

**定** 20人。申し込み多数の場合は、新規の方、全ての回に参加できる方を優先

**料** 無料

**申・問** 8/26(月)から市健康推進課(同センター内・☎54-1300)



### プラチナ婚・ダイヤモンド婚・金婚を祝う会

**時** 11/29(金) 13:30~15:00

**場** 勤労文化会館

**対** 市内在住で、S24年に結婚して70年を迎えた夫妻と、S34年に結婚して60年を迎えた夫妻、S44年に結婚して50年を迎えた夫妻のうち、夫妻揃って出席できる方

**申** 9/27(金)までにプラチナ婚・ダイヤモンド婚・金婚届を市長寿課、または東部・岡田・旭の各まちづくりセンター

**問** 同課

## 小学校用務員 募集中 (臨時職員)

☎ 市学校教育課

## 知多警察署 コーナー

問合せ 知多警察署  
(☎36-0110)



愛知県警では平成30年中、13歳未満の子どもに対する声かけやつきまといなどの事案を1117件認知しています。

知多警察署でも性犯罪の一步手前の可能性のある

「女子生徒が男に声をかけられる」「児童が男に後をつけられる」などといった事案を認知しています。



幸いなことに大事には至っていませんが、保護者の方には、この手の事案が身近なものであることを認識していただきたいと思います。

**連れ去り防止の合い言葉「つみきおに」を覚えよう!**

- **「つ」** いていかない  
知らない人にはついていかないようにしましょう。
- **「み」** んなといつもいっしょ  
できるだけ一人にならないようにしましょう。
- **「き」** ちゃんと知らせる  
出かけるときや、何かあったときは大人にきちんと知らせましょう。
- **「お」** おごえでたすけをよぶ  
まわりの人に気付いてもらえるよう、大声で助けを呼びましょう。
- **「に」** げる  
こわいな、変だなと思ったらすぐに逃げましょう。



# お知らせ

時…日時 場…場所 内…内容 対…対象 定…定員 料…参加費など 申…申し込み 問…問い合わせ 他…その他

## 催し

### 全国一斉情報伝達テスト

時 8/28(水)11:00から

場 市内全域

内 内閣府によって、全国瞬時警報システムを通じた情報伝達テストが行われます。これに伴い、防災行政無線による自動放送とコミュニティFM「メディアスエフエム」での放送を行います。

#### ※全国瞬時警報システムとは・・・

地震や津波、武力攻撃などの災害時に国から送られてくる緊急情報を、人工衛星などを活用して瞬時に情報を伝達するシステムです。

問 市防災危機管理課



### あいちシェイクアウト訓練

時 9/1(日)12:00から

場 県内全域

内 防災週間に合わせ訓練を行います。この訓練は、大地震を想定し、12:00の時報を合図にその場で「しせいをひくく あたまをまもり じっとする」の基本行動を行います。

対 どなたでも

問 県防災安全局防災部災害対策課

(☎052-954-6149)

他 同訓練ホームページ (<https://aichi0901.pref.aichi.jp/>) で訓練への参加表明ができます。



### クリーンキャンペーン

秋のみんながみんなでクリーンキャンペーンを9月から各コミュニティで行います。

時・場 下表のとおり。8:00から1時間程度

内 道路、公園などのごみ拾い

問 市環境政策課

他 小雨決行。中止の場合だけ7:30に防災行政無線で放送します。ごみ袋は事前に配布

コミュニティ名	実施日
八幡	10/20(日)
つつじが丘	9/22(日)
東部	9/29(日)
佐布里	9/22(日)
新知	9/1(日) ※予備日9/15(日)
岡田	10/27(日)
旭北	9/29(日)
旭東	9/22(日)
旭南	9/29(日)
南粕谷	9/15(日)

### ファミリー・サポート・センター講習会

時 9/3日(火)9:30~11:30

場 東部まちづくりセンター

内 地域で子育てを助け合う市民団士の活動事業の概要説明など、会員登録に必要な説明を行います。

対 育児を手助けしてほしい方、ま

たは手助けしたい方

申・問 9/2(月)までにファミリー・サポート・センター(子育て総合支援センター内・☎55-0051)

### ファミリー・サポート・センター救急法講習会

時 9/18(水)10:00~11:30

場 ふれあいプラザ

内 心肺蘇生、やけど、誤飲などの応急手当を学びます。

講師 市消防署職員

対 ファミリー・サポートの会員、または会員登録を希望する方

申・問 9/17(火)までにファミリー・サポート・センター(子育て総合支援センター内・☎55-0051)

他 動きやすい服装で参加



# ちた地名散歩

その9

問合せ 歴史民俗博物館  
(☎0562-33-1571)

## 「長浦」

長浦は、かつて新舞子とならび知多半島西海岸の海水浴場として賑わいのあった所です。昭和5年、愛知電鉄（現在の名古屋鉄道）長浦駅の開設により、海水浴シーズンになると、駅に電車が着くたびに、駅舎から浜へどつと人が押し寄せ、大変な賑わいだったそうです。また、昭和11年には、周辺山野を切り崩し、名古屋近郊の別荘地として住宅開発が進められ、大きく様変わりしました。

江戸時代後期の村絵図を見ると、長浦一帯は森村（現在の日長一区や二区の領域にあり、山林として描かれているだけで、集落の形跡はありません。日長から古見へ至る道が認められるぐらいです。そうした中でも、現在の西知多産業道路長浦インター辺りは、かつて「岡田浜」と呼ばれ、岡田の織布製品が、海上航路へ出荷される重要な地点であったようです。

長浦の地名の発祥は定かではありません。天保十二年発行の「尾張名所図

絵」では、日長神社が描かれた風景図の遠景に、長浦と表記された海岸があります。また、「天保十四年 御成御用留 松原村」では、尾張藩主の知多郡巡覧に先立って、役人の下見の記録があり、「長浦之内御幕張・・・」との記述があります。天保年間は、西暦1830年～1844年ですので、江戸時代の後期に当たります。この頃には、この地域は既に長浦と称されていたことが分かります。

行政上の土地表示として正式に定められたのは、意外と新しく、平成7年のことでした。それまでは、大字日長の区域ではありましたが、長浦駅が置かれたこともあって、地元の人たちは自分たちの住む地域を、親しみを込めて「長浦」と呼び習わしてきました。

街路の桜並木や別荘風の住宅、洋風建築物などが残り、長浦は今もなお、昭和の風情が漂う街です。



▲「昭和初期の長浦駅付近」



発行 知多市  
編集 秘書広報課  
奇数月は1日、  
偶数月は1・16日に発行

〒478-8601 愛知県知多市緑町1  
TEL (0562)33-3151(代)  
FAX (0562)32-1010(代)

ホームページ <http://www.city.chita.lg.jp>  
Eメール [kouhou@city.chita.lg.jp](mailto:kouhou@city.chita.lg.jp)  
※広報の表紙写真を掲載された方に差し上げます。ご希望の方は、秘書広報課（広報）までご連絡ください。

今号の表紙

1番暑い日（早川祐子さん・南巽が丘）

今から習い事のチアにむかうところです。2人は親友で、服、リュック、靴すべてお揃い。毎週頑張っています。