

公式LINE Twitter 始めました

♪*ローしてね♪



ちょうどいいまちニュース

112人全員が完走

6月8日



アイアンキッズ セントレア知多半島ジャパンが新舞子マリナーパークで行われ、熱い声援を受け、子どもたちが奮闘しました

手話ボランティア活動の功績に褒状

6月4日



手話サークル「たまごの会」の伊藤亮子さんと永井佳子さんが、緑綬褒章の受章を報告

鉄人レースで体力を競う

6月9日



アイアンマン70.3に国内外から1700人が参加し、雨の中、ブルーサンビーチをスタート。113キロのコースの完走を目指しました

50年間の郵便事業に尽力で叙勲

6月4日



長年、郵便局員として勤めた河内甲子男さん（岡田）が、瑞宝双光章の受章を報告

プロ選手のすごさを実感!

6月10日



知多中学校3年生がアイアンマン70.3に参加した外国人のプロ選手と交流。模擬競技で体力を競い合いました

市の消防発展の貢献に叙勲

6月5日



41年間の消防士、救急救命士としての貢献で、笛吹和文さん（日長）が危険業務従事者叙勲で瑞宝単光章の受章を報告

市民の情報交換広場

**ふゆうちゃん
掲示板**

9月号掲載分の投稿は、8/6(火)～13(火)です。申し込み順。期間外の応募は掲載できません。



ちたとも祭り

日時8/6(火)10:00～14:00ごろ(受付は9:50までに) 場所訪問介護ちたとも(八幡字鍋山) 内容子ども向けワークショップ「建築士が教える廃材を使った木工教室」「手品で学ぼう理科教室」、レザークラフト体験、不用品バザー、卓球大会など 対象小学生12人程度と保護者 参加費1人100円(保険代、材料費) 申し込み訪問介護ちたとも・瀬戸口

平和の鐘を鳴らしませんか！！

日時8/6(火)13:00から 場所吉祥院(八幡字平井) 内容戦後74年、平和を祈念して鐘を鳴らします 対象どなたでも 問合せ石井

PEACH★CHEERS&TeamBLACK ダンス発表会

日時8/11(祝・日)11:00からと14:30からの2回公演 場所勤労文化会館 内容チアダンス、ヒップホップ 入場料無料。整理券を発行 問合せ二村

田中大貴イリュージョンマジック

日時8/17(土)13:30から(開場13:00) 場所勤労文化会館 内容マジックショー、フラダンス、子ども向け税金クイズ(参加賞あり)など 入場料無料(全席自由) 問合せ公益社団法人半田法人会

0569-22-1251)

議員(1・2期目)と語る会

日時8/22(木)13:30～15:30 場所ふれあいプラザ 内容「若い人たちがすみたくなるまち」にするため、男女共同参画社会の視点から、今後知多市にはどのような施策が必要かを考えます。 申し込み・問合せ8/20(火)までに知多女性たちの会・日比野

市民大学ちた塾 2年度前期教員募集

講座期間2年5月～9月に10回、または5回のコース 内容まちづくりセンターなどの施設で教えることができるもので、政治、宗教、営利を目的としないもの 謝金1回4500円(定員20人)。学生数に応じて増減あり 応募資格市内外を問わず18歳以上の方 申し込み・問合せ9/27(金)までの平日9:00～15:00にちた塾事務局(☎0562-87-1625)

麻雀クラブ会員募集

内容金品を一切賭けないクリーンなスポーツ。頭の体操にも 開催日時毎週(火)と(木)の13:00～17:00 場所朝倉会館 対象老若男女年齢も問いません。 問合せ木村



投稿お待ちしています

稿を省略する場合あり。

〒478-8601知多市役所 秘書広報課(広報) F A X 0562-33-8297 Eメール kouhou@city.chita.lg.jp

ピアノトリオ コンサート

市出身のピアニスト海老原優里さんのピアノトリオコンサート。クラシックからポップスまで幅広いレパートリーでお届けします。音楽を通して、世界中を旅してみませんか。



日時 10月6日(日)午後2時から

場所 勤労文化会館

出演 海老原優里 (ピアノ)、中川香・松本一策 (バイオリン)

入場料 全自由席1000円。飲み物・お菓子付き。150席限定

発売日 8月6日(火)午前9時から同館、ふれあいプラザ、生涯学習課で販売

問合せ 同課 (市民活動センター内・☎0562-31-0383)

その他 未就学児の入場不可。託児あり (1人500円。定員あり。事前申込みが必要)



LINE・Twitterで 市政情報を発信します

イベント情報や市政情報、災害情報をお届けします。

LINE

LINEのアプリを起動し、下のQRコードを読み取り、「追加」をタップ。またはアカウント名を検索して追加してください。



アカウント名
知多市

LINEの
「追加」画面▶



Twitter

パソコン、スマートフォンから知多市公式Twitterにアクセスし、「フォローする」ボタンをクリック。または、アカウント名を検索してフォローしてください。



アカウント名
@aichi_chitacity

Twitterの
「フォロー」画面▶



問合せ 秘書広報課 (広報)

※操作方法などは各公式ホームページをご覧ください。



知多市職員 (消防) を募集

問合せ 職員課

【申込受付期間】

8月1日(木)~16日(金)の午前8時30分~午後5時15分。土・日曜日、祝日、休日を除く。

【職種・採用予定人数・受験資格】

職種区分	採用予定人数	受験資格	
		年齢	学歴
消防	1人	20歳以下	2年3月に高等学校を卒業見込みの方

【試験日時、試験内容】

第1次試験 9月22日(日) 一般教養試験、論文試験、適性検査、個人面接、体力テスト

第2次試験 10月18日(金) 個人面接

※詳細は、同課で配布する「試験案内」、または市ホームページを確認してください。

※今回の試験を受験する方は、元年度中に実施する他の知多市職員採用試験には応募できません。





プレミアム付商品券の購入引換券 交付申請の受付開始

市内店舗で使用できる「プレミアム付商品券」は、消費税率の引き上げに伴う消費影響の緩和策として発行するものです。購入できるのは、住民税非課税の方と乳幼児（平成28年4月2日～元年9月30日に出生）のいる子育て世帯の世帯主の方です。購入には引換券が必要で、引換券交付申請の受付を始めました。ただし、乳幼児のいる子育て世帯の世帯主の方は、交付申請の必要はありません。

交付申請対象者 31年度分の市町村民税（均等割）が課税されていない方（31年度分の市町村民税（均等割）が課税されている方の配偶者、扶養親族等・生活保護の被保護者等を除く）

※乳幼児のいる子育て世帯の世帯主の方は、9月ごろと10月末ごろに一括して市から「購入引換券」

を郵送します。

※対象となる可能性のある方には、7月中旬ごろにプレミアム付商品券事業の案内と交付申請書をお送りしました。交付を希望し、対象と思われる方で、交付申請書が届いていない場合は、早めに問い合わせてください。

注意事項

・交付申請書受付後、扶養状況などの審査を行います。その結果、交付対象となつた方は、9月ごろから順次「購入引換券」を郵送します。ただし、審査の結果、交付対象と



問合せ 商工振興課

ならない場合があります。プレミアム付商品券の購入には、「購入引換券」などが必要となります。

プレミアム付商品券の概要

内容 1冊で5000円分の使用が可能な商品券（500円券が10枚綴り）を4000円で販売します。

購入限度額 対象者一人当たり2万円（5冊）まで

販売期間 10月1日（火）～12月26日（木）までの期間で市が指定する日

使用期間 10月1日（火）～2年1月31日（金）

主な使用対象外品目

- ・不動産や金融商品
- ・たばこ
- ・商品券やプリペイドカード、切手などの換金性の高いもの
- ・国税、地方税、使用料などの公租公課



児童扶養手当などの現況届・所得状況届

問合せ 子ども若者支援課

児童扶養手当、遺児手当、特別児童扶養手当の受給者（支給停止の方を含む）は、毎年、現況届や所得状況届を提出する必要があります。

未婚の児童扶養手当受給者に対する臨時・特別給付金

対象の方には郵送でお知らせしますので、必要書類をそろえて、手続きをしてください。提出がない場合は、11月分（特別児童扶養手当は8月分）からの手当を受けることができませんので注意してください。

10月31日時点で婚姻をしたことがない、ひとり親家庭の方で、11月分の児童扶養手当を受給できる方は給付金が受け取れます。

受付期間 児童扶養手当・遺児手当 8月1日（木）～30日（金）の平日▽特別児童扶養手当 8月9日（金）～9月11日（水）の平日。時間はいずれも午前9時～正午、午後1時～5時15分。8月8日（木）15日（木）は午後7時15分まで

受付期間に申請がない場合は給付金を受けることができませんので注意してください。

給付金額 1万7500円

受付期間 8月1日（木）～11月29日（金）の平日。児童扶養手当現況届と併せて申請できます。

受付場所 同課

受付場所 同課

その他 8月18日（日）は午前9時～午後1時に受け付けます。





知多市制施行50周年記念プレ事業 第6回新舞子ビーチフェスティバル

期日 8月31日(土)。荒天時は9月1日(日)に順延

会場 新舞子マリンパーク (名鉄常滑線新舞子駅から徒歩10分)

まで楽しめるイベントになっています。

新舞子ビーチフェスティバルは、ステージイベントや花火に加え、出店コーナーもあり、子どもから大人

今年も多くの事業者・市民・団体の皆さんから、花火への協賛をいただき本当にありがとうございます。

胸焦がす、夏色の思い出づくりに、新舞子へぜひお越しください。

夏の終わりを飾るみんなの心に残るイベントを開催！ふるさと観光大使によるステージショーやフォトコンテスト♪

ファイナーレは花火大会！市制施行50周年の1年前となる今年は、音楽と花火をシンクロさせたミュージック花火を打ち上げます！

台船から打ち上がるスターマインと水中花火が新舞子の夜空と海を鮮やかに彩ります！！



交通規制

本イベント開催に伴い、新舞子駅周辺とファイナブリッジを中心に交通規制を行います。

この地域にお住まいの方や通行される方にはご迷惑をお掛けしますが、ご理解とご協力をお願いします。

会場は公共交通機関がシャトルバスで

当日、会場周辺は大変な混雑が予想されます。また、駐車台数に限りがありますので、公共交通機関の利用をお願いします。

なお、市役所からシャトルバスを運行しますので、ご利用ください。

詳しくは、広報ちた8月16日号と同時配布するプログラムをご覧ください。
問合せ 新舞子ビーチフェスティバル実行委員会 (商工振興課内)

会場付近の交通規制

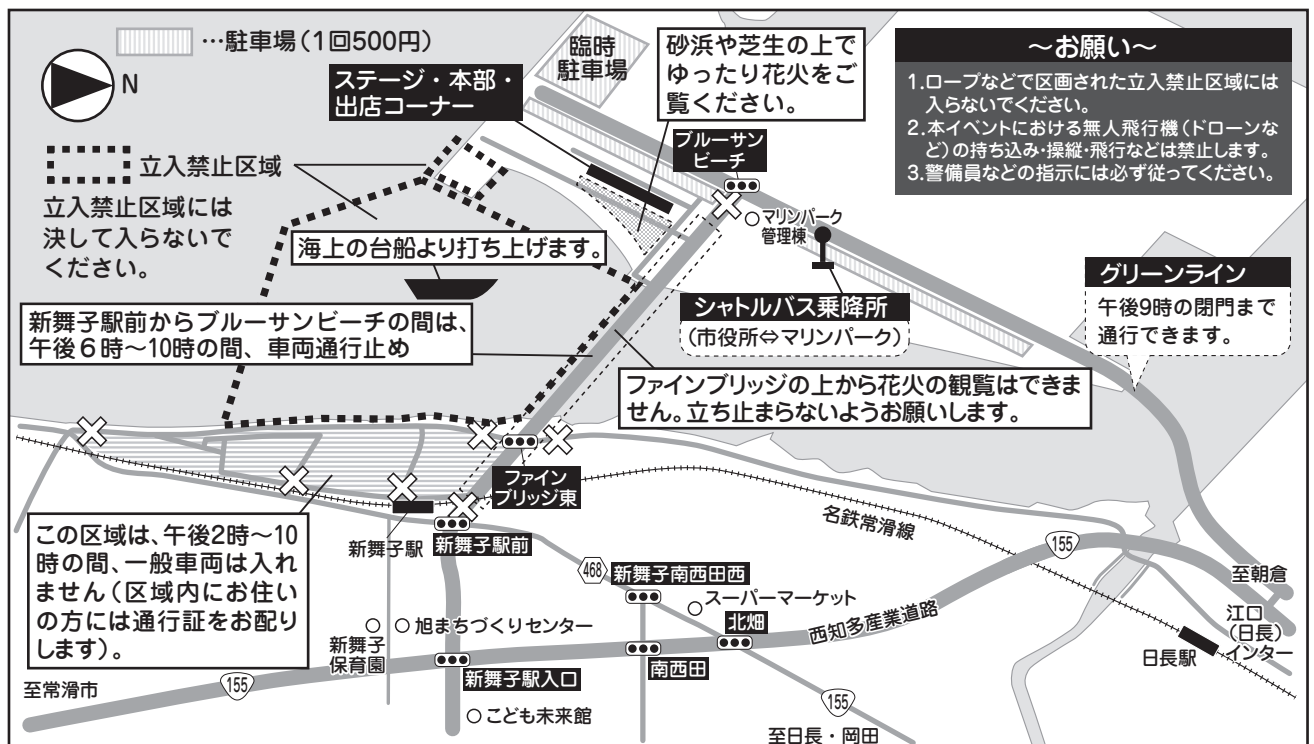

- ～お願い～
1. ロープなどで区画された立入禁止区域には入らないでください。
2. 本イベントにおける無人飛行機(ドローンなど)の持ち込み・操縦・飛行などは禁止します。
3. 警備員などの指示には必ず従ってください。

グリーンライン
午後9時の閉門まで通行できます。

ファイナブリッジの上から花火の観覧はできません。立ち止まらないようお願いします。

新舞子駅前からブルーサンビーチの間は、午後6時～10時の間、車両通行止め

この区域は、午後2時～10時の間、一般車両は入れません(区域内にお住まいの方には通行証をお配りします)。

※新舞子マリンパークは、午後9時に閉鎖されます。花火が終わったら帰りましょう。

新舞子ビーチフェスティバルプログラム

時間	イベント内容など
午前	9時30分 新舞子ビーチフェスティバルフォトコンテスト 中日フォトメイツ特別撮影会
午後	3時 ステージイベント ダンスバトル（地元のキッズダンサー達がステージを盛り上げます。）
	5時 開会式（あいさつ・ラッキーボール投げ）
	5時25分 ステージイベント 市ふるさと観光大使（大和哲也、村屋光二、アンダーポイント、竹内晴奈、江藤あや、かとう寛之、梅子（敬称略））
	7時 花火大会（45分間）
	9時 新舞子マリナーパーク閉鎖

出店コーナー 地元業者による飲食コーナーやゲームコーナー



骨髄等の提供についての 交付金制度

骨髄移植を推進し、一人でも多くの命を救うため、骨髄等（骨髄と末梢血幹細胞）の提供者とその方を雇用する事業所に対し、交付金を交付します。

対象 ①骨髄等を提供した日に市内に住所がある方

で、公益財団法人日本骨髄バンクが実施する骨髄バンク事業で、骨髄等の提供を完了した方②骨髄等の提供者を雇用する国内事業所。ただし、一部適用除外要件あり

交付金額 ①骨髄等の提供

者②骨髄等の提供のため通院などに要した日数に2万円を乗じた額で、14万円が限度③事業所②骨髄等の提供につき、提供者が休業した日数に1万円を乗じた額で、7万円が限度

問合せ 申込み方法など、詳しくは健康推進課（保健センター内・☎0562-54-1300）



国民健康保険の 各種認定証の申請について

○窓口負担医療費の限度額
70歳未満の方が入院や通院をしたときの医療費は通常3割負担ですが、保険者から限度額適用認定証、または限度額適用・標準負担額減額認定証の交付を受け、医療機関の窓口に表示をすれば、自己負担限度額を上限とした金額での支払いとなります。

この制度が利用できる方は、原則として国民健康保険税の滞納のない世帯の加入者で、申請が必要です。

なお、70〜74歳の方は、保険証と高齢受給者証を提示することで、この制度が適用されます。ただし、市民税非課税世帯に属する方は、限度額適用・標準負担額減額認定証を、市民税課税所得が145万円以上690万円未満の世帯に属する方は、限度額適用認定証を申請によって交付します。

○入院時食事療養費
市民税非課税世帯に属する方には、入院したときの食事療養費の負担額が減額される標準負担額減額認定証を交付します。交付には申請が必要です。

認定証の有効期限 7月31日まで。引き続き認定証が必要な方も、更新手続きが必要ですので、改めて申請してください。

申請に必要なもの 保険証、更新の方は、旧認定証、国保被保険者の個人番号が確認できるもの（個人番号カードや通知カード）、届出人の本人確認書類（運転免許証など顔写真付きのもの）

申請期限 8月から適用を受ける場合の申請期限は、8月30日（金）まで。9月以降の申請は、申請月から適用。

問合せ 保険医療課



市議会6月定例会 13議案を可決

市議会6月定例会が、6月17日～28日の12日間の会期で開かれ、議案上程、9人の一般質問、議案審議、委員会付託、3常任委員会への付託議案審査などが行われました。

今議会では13議案が可決、同意案1件が同意、諮問1件が適任と認められ、報告1件が受理、意見書1件が否決されました。

可決された主な議案

●消費税及び地方消費税の税率の改定に伴う関係条例の整備に関する条例の制定

消費税及び地方消費税の税率の改定に伴い、使用料などの額を改めるため、次の条例の一部を改めるものです。

▽知多市営プールの設置及び管理に関する条例▽知多市廃棄物の処理及び清掃に関する条例▽知多市下水道

道条例▽知多市都市公園条例▽知多市休日診療所の設置及び管理に関する条例▽知多市公民館の設置及び管理に関する条例▽知多市知多斎場

の設置及び管理に関する条例▽知多市民体育館の設置及び管理に関する条例▽知多市多市学校屋外体育施設夜間照明設備使用料条例▽知多市勤労文化会館の設置及び管理に関する条例▽知多市道路占用料条例▽知多市コミュニティセンターの設置及び管理に関する条例▽知多市福祉活動センターの設置及び管理に関する条例▽知多市有料駐車場の設置及び管理に関する条例▽知多市子ども未来館の設置及び管理に関する条例▽知多市水道事業給水条例▽知多市歴史民俗博物館の設置及び管理に関する条例▽知多市旭桃記念館の設置及び管理

に関する条例▽知多市青少年会館の設置及び管理に関する条例▽知多市佐布里ダム記念館の設置及び管理に関する条例▽知多市市民活動センターの設置及び管理に関する条例▽知多市まちづくりセンターの設置及び管理に関する条例

●火災予防条例の一部改正
住宅用防災機器の設置及び維持に関する条例の制定に関する基準を定める省令などの改正に伴い、機器の設置を免除できる場合の規定を追加するものです。

●財産の取得
老朽化した食器洗浄機1台を買い替えるものです。

●損害賠償の額の決定及び和解
南粕谷保育園で起きた傷害事故について、国家賠償法の規定に基づき、相手方の損害を賠償し、民法の規定に基づき、和解を締結するものです。

その他の 可決された議案

知多市森林環境譲与税基金の設置及び管理に関する条例の制定▽知多市情報公開条例及び知多市個人情報保護条例の一部改正▽知多市使用料及び手数料条例の一部改正▽知多市消防関係事務手数料条例の一部改正▽新知小学校校舎増築工事のうち建築工事請負契約の締結▽市民体育館特定天井等改修工事請負契約の締結▽知多市佐布里緑と花のふれあい公園の設置及び管理に関する条例の一部改正▽知多市下水道事業の設置等に関する条例の一部改正▽元年度知多市一般会計補正予算（第1号）



▲校舎が増築される新知小学校



▲天井などが改修されるメディアス体育館ちた（市民体育館）

同意案

●固定資産評価委員の選任
固定資産評価委員鈴木希明さんの辞職により、後任者に立川泰造さん（梅が丘）を選任するものです。

諮問

●人権擁護委員の候補者の推薦につき意見を求めること

人権擁護委員の任期満了に伴い、後任候補者に新帯有三さん（日長）を法務大臣へ推薦するものです。

報告

30年度知多市一般会計繰越明許費繰越計算書の報告



お盆の期間中、知多墓園に行く方のために、朝倉駅―知多墓園ルートと、八幡台―知多墓園―新舞子駅ルートの送迎バスを臨時運行します。

運行期間 8月13日(火)～15日(木)

運行便数 各ルートとも午前2便、午後2便

停留所 送迎バス時刻表にある、あいあいバス(一部知多バス)の停留所。ただし、新舞子駅は、駅西となります。

注意事項 料金は無料ですが、知多墓園と乗車地以外での降車はできません。送迎バスが近づきましたら、手を上げて乗車の意思をお知らせください。

その他 詳しくは市ホームページをご覧ください。



8月13日～15日に知多墓園送迎バスを臨時運行します

問合せ 環境政策課



知多墓園 送迎バス 朝倉駅線 時刻表

2019年8月13日～15日

朝倉駅前⇒知多墓園

No.	停留所名	①	③	⑤	⑦
1	朝倉駅前(1)	7:10	9:20	15:10	17:20
2	つつじが丘団地	7:15	9:25	15:15	17:25
3	つつじが丘4丁目	7:16	9:26	15:16	17:26
4	つつじが丘団地南(3)	7:17	9:27	15:17	17:27
5	イトーヨーカドー前(4)	7:18	9:28	15:18	17:28
6	中田南(8)	7:24	9:34	15:24	17:34
7	岡田美里町(9)	7:25	9:35	15:25	17:35
8	旭桃台東(10)	7:30	9:40	15:30	17:40
9	旭桃台西(11)	7:31	9:41	15:31	17:41
10	日長台団地南(12)	7:32	9:42	15:32	17:42
11	知多墓園南駐車場	7:37	9:47	15:37	17:47
12	知多墓園北駐車場	7:40	9:50	15:40	17:50

知多墓園⇒朝倉駅前

No.	停留所名	②	④	⑥	⑧
12	知多墓園北駐車場	8:40	10:50	16:40	18:50
11	知多墓園南駐車場	8:43	10:53	16:43	18:53
10	日長台団地南(12)	8:48	10:58	16:48	18:58
9	旭桃台西(11)	8:49	10:59	16:49	18:59
8	旭桃台東(10)	8:50	11:00	16:50	19:00
7	岡田美里町(9)	8:55	11:05	16:55	19:05
6	中田南(8)	8:56	11:06	16:56	19:06
5	イトーヨーカドー前(4)	9:02	11:12	17:02	19:12
4	つつじが丘団地南(3)	9:03	11:13	17:03	19:13
3	つつじが丘4丁目	9:04	11:14	17:04	19:14
2	つつじが丘団地	9:05	11:15	17:05	19:15
1	朝倉駅前(1)	9:10	11:20	17:10	19:20

停留所名の()内の数字は、あいあいバスの停留所の番号

知多墓園 送迎バス 八幡台新舞子駅線 時刻表

2019年8月13日～15日

八幡台中央⇒知多墓園⇒新舞子駅前

No.	停留所名	①	③	⑤	⑦
1	八幡台中央(30)	7:20	9:50	12:40	15:30
2	亥新田公会堂(29)	7:22	9:52	12:42	15:32
3	東大平地(28)	7:23	9:53	12:43	15:33
4	東部まちづくりセンター(27)	7:25	9:55	12:45	15:35
5	北巽が丘集会所(26)	7:26	9:56	12:46	15:36
6	巽ヶ丘駅西(25)	7:28	9:58	12:48	15:38
7	南巽が丘集会所(24)	7:31	10:01	12:51	15:41
8	南巽が丘3丁目(23)	7:32	10:02	12:52	15:42
9	西巽が丘南(22)	7:33	10:03	12:53	15:43
10	西巽が丘北(21)	7:34	10:04	12:54	15:44
11	東部交番(20)	7:35	10:05	12:55	15:45
12	佐布里(17)	7:39	10:09	12:59	15:49
13	にしの台1丁目	7:43	10:13	13:03	15:53
14	にしの台2丁目	7:44	10:14	13:04	15:54
15	梅が丘幼稚園	7:45	10:15	13:05	15:55
16	梅が丘(15)	7:46	10:16	13:06	15:56
17	知多墓園北駐車場	7:53	10:23	13:13	16:03
18	知多墓園南駐車場	8:08	10:38	13:28	16:18
19	南粕谷団地東(17)		10:42	13:32	16:22
20	南粕谷2丁目(18)		10:44	13:34	16:24
21	南粕谷3丁目(19)		10:45	13:35	16:25
22	新舞子駅前(25)		10:52	13:42	16:32

新舞子駅前⇒知多墓園⇒八幡台中央

No.	停留所名	②	④	⑥	⑧
22	新舞子駅前(25)	8:45	11:30	14:00	
21	南粕谷3丁目(19)	8:52	11:37	14:07	
20	南粕谷2丁目(18)	8:53	11:38	14:08	
19	南粕谷団地東(17)	8:55	11:40	14:10	
18	知多墓園南駐車場	8:59	11:44	14:14	16:54
17	知多墓園北駐車場	9:14	11:59	14:29	17:09
16	梅が丘(15)	9:21	12:06	14:36	17:16
15	梅が丘幼稚園	9:22	12:07	14:37	17:17
14	にしの台2丁目	9:23	12:08	14:38	17:18
13	にしの台1丁目	9:24	12:09	14:39	17:19
12	佐布里(17)	9:28	12:13	14:43	17:23
11	東部交番(20)	9:32	12:17	14:47	17:27
10	西巽が丘北(21)	9:33	12:18	14:48	17:28
9	西巽が丘南(22)	9:34	12:19	14:49	17:29
8	南巽が丘3丁目(23)	9:35	12:20	14:50	17:30
7	南巽が丘集会所(24)	9:36	12:21	14:51	17:31
6	巽ヶ丘駅西(25)	9:39	12:24	14:54	17:34
5	北巽が丘集会所(26)	9:41	12:26	14:56	17:36
4	東部まちづくりセンター(27)	9:42	12:27	14:57	17:37
3	東大平地(28)	9:44	12:29	14:59	17:39
2	亥新田公会堂(29)	9:45	12:30	15:00	17:40
1	八幡台中央(30)	9:47	12:32	15:02	17:42

停留所名の()内の数字は、あいあいバスの停留所の番号

■は、運行スケジュールにより通過

●母子保健・成人保健 ※8/6(火)から予約受け付け。申し込み順

妊産婦歯科相談 ※随時予約受け付け	日時	9/19(木)13:00~13:15受け付け	対象	妊娠7カ月以内、産後1年以内の方	
	内容	歯科健診、相談、歯みがき指導、歯周病講話	定員	10人	
育児相談 (保健センター)	日時	9/18(水)9:00~10:30受け付け	対象	乳幼児	
	内容	相談、身体計測	定員	26人	
育児相談 (親子ひろば)	日時	(月)~(金)10:00~11:00受け付け。※祝日、会場の休館日は除く	対象	乳幼児	
	会場	(月)子育て総合支援センター(火)亥新田公会堂(水)青少年会館 (木)ふれあいプラザ(金)ベティさんの家旭公園体育館			
	内容	相談、身体計測	定員	3人	
産前・産後 サポート相談	日時	(月)~(金)13:30~14:30受け付け。※祝日、会場の休館日は除く	対象	妊産婦	
	会場	(月)子育て総合支援センター(火)青少年会館(水)亥新田公会堂 (木)ベティさんの家旭公園体育館(金)ふれあいプラザ			
	内容	助産師による妊娠・出産・産後の相談	定員	3人	
離乳食講習会 (後期)	日時	9/27(金)10:00~11:30	対象	H31年2月生まれの乳児と保護者	
	内容	子どもの栄養と生活の話	定員	30組	
虫歯予防教室	日時	9/26(木)13:15~14:15受け付け	対象	就学前の幼児	
	内容	歯科健診、歯みがき指導、フッ素塗布	定員	50人	
こころの健康相談	日時	9/2(月)14:00~16:00	対象	市民の方	
	内容	精神保健福祉士による心の健康に関する相談	定員	2人	
歯と歯ぐきの健康 教室	日時	9/19(木)13:30~13:45受け付け	対象	市民の方	
	内容	歯科健診、相談、歯みがき指導、歯周病講話	定員	10人	

●予防接種

市の定期予防接種は、市内の指定医療機関と公立西知多総合病院で実施しています。
 接種の方法は、生後2カ月になる方に送付する案内と「知多市予防接種予診票綴」をよく読み、接種する医療機関と調整して、子どもの体調などに合わせて予約して受けてください。
 接種時は、「知多市予防接種予診票綴」の予診票と母子健康手帳を必ず持参してください。
 転入などで予診票のない方は、保健センターに問い合わせてください。

●10月の集団がん検診など ※8/6(火)8:30から予約受け付け。申し込み順

		胃がん (40歳以上 の方)	乳がん (20歳以上 の女性)	子宮けいがん (20歳以上 の女性)	前立腺がん (50歳以上 の男性)	大腸がん (40歳以上 の方)
検診日	21(月)	午前	午前	—	午前	午前
	23(水)		午前・午後	午後	—	午前・午後
	30(水)		午前	—	午前	午前
	31(木)			午前	—	午前
定員		各50人	午前・午後 各45人	90人	各45人	申込者全員
受付時間(午前)		8:45~11:00	9:00~11:00		10:15~11:00	8:45~11:00
受付時間(午後)			13:15~15:00	14:00~15:00		13:15~15:00
検診料		900円		700円	300円	

- ・生活保護法に基づく生活扶助を受けている方、75歳以上の方の検診料は無料
- ・個別がん検診の受診を含め、各種がん検診の受診は年度内に1回だけ
- ・授乳中、または断乳後1年未満で乳がん検診の受診を希望する方は、医療機関で受診するようにしてください。

●献血(全血献血(400ml))

日時	9/1(日)10:00~11:30、13:00~16:00	対象	男性17~69歳の方、女性18~69歳の方。ただし、65歳以上の方は条件あり
場所	ヤマナカ アルテ新舞子店		

お知らせ

時…日時 場…場所 内…内容 対…対象 定…定員 料…参加費など 申…申し込み 問…問い合わせ 他…その他
局番案内 31,32,33,34,35,36,39,51,54,55,56,57,74,77,87は0562 42,43,44は0569

佐布里緑と花のふれあい公園

☎54-2911 原則月曜休館

キッズふれあい夏まつり

学校の夏休み期間で開催しています。

- スライムを作って遊ぼう

時 8/3(土)10:00~12:00

料 200円

他 小学生以下保護者同伴

- ヨーヨーつり、ぷかぷか人形すくい、スーパーボールすくい

時 毎日開催。9:00~15:00

料 100円

- みえる!さわれる!えさやれる!カワイイは虫類ふれあい祭♪

時 8/11(祝・日)10:00~15:00

内 ちょっと珍しい、は虫類を集めたふれあい動物園。陸ガメのエサやり、大トカゲとのふれあいなど

8月の催し

- 工作 ①夏の写真立て②フリー工作

時 毎日開催。10:00~12:00、13:30~16:00

料 ①500円②300円

- 展示会(梅の館ホール)

8(木)~18(日)=風景写真展、21(水)~28(水)=タイカービング

9月の催し(要予約)

- 料理 ①鶏肉の変わりマヨネーズ焼き②お手軽メロンパン

時 ①毎週火・金・土曜日の10:00~13:00。14(土)は男性クッキング、27(金)は託児あり②毎週日曜

日の10:00~12:00

料 ①1200円②500円

- 工作 ①銀粘土で作るペンダントトップ②フラワーフレーム

時 ①1(日)13:00~15:00②5(木)10:00~12:00②は日時の相談可

料 ①1800円②2200円

- 体験 ハンドメイドでウェディング(ブーケ・ウェルカムボード)

時 日時相談

料 作品による

- 園芸 秋色の寄せ植え

時 12(木)、14(土)の10:00~11:00

料 2500円

他 7~8号サイズの鉢を持参

申・問 8/6(火)~各1週間前。お手軽メロンパンは当日9:30まで。ハンドメイドでウェディングは相談日の1週間前まで。

他 定員、対象者、料理内容、持ち物など詳細は問い合わせを

こども未来館

☎42-1101 原則月曜休館

8月の催し

時 1(木)~31(土)9:00~17:30

- 工作 ドールハウス

料 1個180円

- 工作 ①ふねA(パタパタ)②ふねB(プラボート)③ふねC(スクリュー)

料 各1個①100円②150円③300円

- 工作 貝がらのフレーム

料 1個120円

- 工作 森の小人と森の虫をつくろう

料 1個120円

- 工作 ふしぎな貯金箱

料 1個120円

- 工作 ジグソーパズル

料 1個400円(限定30個)

時 10(土)~18(日)9:00~17:30

- ちっちゃないろあそび(やさいはんこ)

料 1枚100円

- いろあそび

料 1枚400円

- 工作の達人I(数量限定あり)

時 1(木)~9(金)9:00~17:30

内 ①カタカタ人形②ギターをつくろう③くるくるトリック④ビー玉ゲームIII

料 各1個①100円②150円③80円④360円

- 工作の達人II(数量限定あり)

時 10(土)~18(日)9:00~17:30

内 ①恐竜のレプリカをつくろう②機関庫転車台セット③とペプテラノドン④ゆらゆらペテラノドン

料 各1個①②180円③④150円

- 工作の達人III(数量限定あり)

時 20(火)~31(土)9:00~17:30

内 ①すいぞくかん②タイルのアクセサリー③パフパフタウン

料 各1個①150円②③120円

- 星の特別観望会

時 10(土)~12(休・月)20:00~21:00

場 同館イベント広場(晴天時)

主催者 ふくろうの会

申 不要

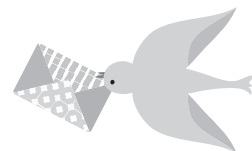

局番案内 31,32,33,34,35,36,39,51,54,55,56,57,74,77,87は0562 42,43,44は0569

市有財産の売却

自動車

物件 軽貨物車=①スズキ軽ダンプ車(17年式)▽普通乗用車=②トヨタノア(18年式)

※車検切れ。燃料はガソリン

資格 地方自治法施行令第167条の4第1項に規定する、自ら意思決定できない方、破産手続開始の決定を受けて復権を得ない方などに該当しない方

期間 8/5(月)~16(金)の平日 8:30~17:15。16(金)は15:00まで。郵送の場合は15(木)必着

方法 住所、氏名、電話番号、物件番号と「入札書在中」と記入した封筒(物件番号ごとに作成)に、入札書(入札書提出日付、物件番号、物件名、入札金額、住所、氏名、電話番号を記入し押印)を入れて封をし、2カ所のとじ目に押印し、市財政課へ提出。入札者の本人確認のために運転免許証などが必要。郵送の場合は事前に同課へ連絡

条件 落札者は、入札金額に、消費税と地方消費税とリサイクル預託金を加算した金額で契約。車両は現状渡しで、引き渡し後の補償は一切行わない。買い取り後、直ちに廃車手続き(車検切れのため必須。車検切れによる市の継続検査なし)、名義変更を行い、車体の文字などを消すこと

申・問 同課

他 詳細は市ホームページを参照

ふれあいプラザ

原則月曜休館

児童センター

☎54-1535 FAX56-2911

パパとチャレンジ あつまれ!スポーツ広場

時 9/15(日)①9:30~10:45②11:00~12:15、16(祝・月)③9:30~10:45④11:00~12:15

内 飛び箱のこつを親子で学びます。
講師 浅沼友樹さん(スポーツ指導者)

対 ①③年中・年長児とその父親④小学1~3年生とその父親

定 各25組。申し込み順。複数回の申し込み不可

料 無料

申 8/7(水)9:00から直接、または電話で同センター

他 タオル、水筒を持参。親子とも動きやすい服装で参加。上靴不要

男女共同参画センター

☎56-6305

自己尊重トレーニング講座

時 9/4、11の水曜日の10:00~12:00の全2回

内 まるごとの自分を大切にし、自分を信頼する力を育て、人との心地よい関係の作り方を学びます。

講師 眞ゆりさん(ウィメンズカウンセリング名古屋YWCA所属フェミニストカウンセラー)

対 どなたでも

定 15人。申し込み順

料 1000円

託児 1歳~就学前。1人1回500

円。定員あり。8/23(金)17:00までに要予約

申・問 8/6(火)9:00から同センター

他 筆記用具を持参

勤労文化会館

☎33-3600 原則月曜休館

市民囲碁大会

時 9/15(日)10:00から

料 1500円。昼食代を含む

主催 市文化協会

申・問 はがきに住所、氏名、棋力、生年月日、電話番号を記入して、8/21(水)までに野々山孝夫(〒478-0042 長浦3-2・☎55-3461)



清塚信也ピアノリサイタル

時 10/22(祝・火)14:00開演

内 クラシック・ピアニストの枠にとどまらず、作編曲家や俳優としても活躍するピアニストがやってきます。繊細かつダイナミックな演奏をお楽しみください。

料 ①先行販売3500円②一般販売4000円③当日販売4500円。全席指定。

申 同館で直接。①同館広報誌掲載のクーポンをお持ちの方を対象に8/10(土)から先着順で販売。限定数あり。②8/18(日)から

お知らせ

時…日時 場…場所 内…内容 対…対象 定…定員 料…参加費など 申…申し込み 問…問い合わせ 他…その他

案内

中小企業者及び個人事業主が行う設備投資を支援

市内の中小企業者と個人事業主が生産性の向上を図るため、新たに設備投資をしたとき、生産性向上特別措置法に基づき、固定資産税の軽減などの支援をします。

内 新たに取得した設備に対する固定資産税の軽減、補助金の優先採択と補助額の増額、金融機関から融資額の増額

対 市内で設備投資を行う中小企業者と個人事業主。必要要件あり

申 所定の計画を作成し、知多市商工会などの経営革新等支援機関の確認を受けて市商工振興課に申請

問 同課

H30年度のレジ袋削減量は約380万枚

H30年度レジ袋有料化実施店舗では、市民の皆さんのご理解・ご協力によって、約380万枚のレジ袋が削減できました。有料レジ袋の収益金は、環境保全活動や社会貢献活動などに活用されます。

引き続きマイバッグ利用とレジ袋削減にご協力いただき、節電やエコドライブなど、家庭でできる身近な地球にやさしい行動の実践をお願いします。

問 市環境政策課

8月は道路ふれあい月間

道路を広く、美しく、安全に利用できるように、次のことを守りま

しょう。

○道路の美化のため、ごみや空き缶などを捨てない。

○交通の障がいになる看板、旗、垣根、庭木などを道路に出さない。

○道路に自動車などを放置しない。

○道路、側溝、ガードレールなどを破損したら報告する。

○乗上げ（段差解消）ブロックは、道路上に設置しない。

※道路（側溝）の工事を行うときは、道路管理者の承認が必要ですので、連絡してください。

問 市土木課

8月は食品衛生月間

食中毒に注意しましょう

問 市環境政策課、食品衛生協会（知多保健所内・☎32-6667）

夏の安全なまちづくり県民運動

期間 8/1（木）～10（土）

問 市市民協働課（交通・防犯）、知多警察署（☎36-0110）

全国家計構造調査

家計における消費、所得などの実態を総合的に把握し、世帯の所得分布と消費の水準、構造などを明らかにすることを目的に実施します。

結果は、国や地方公共団体で年金額や介護保険料の検討、税制改正に伴う政策効果予測など、重要な政策に使います。

調査対象となった世帯には、8月中旬から12月上旬にかけて調査員が訪問しますので、ご協力ください。

問 市企画情報課（企画統計）

寄付のご紹介

ありがとうございました

○株ヤマナカ様から緑化基金として3万3496円

○（公財）日本公衆電話会様から地域社会の安心と安全に関する情報提供と危険に対する子ども自身の意識を高めることを目的に、こども手帳電子版（CD）840枚を小学校4年生用として市学校教育課へ

リサイクルプラザ

☎55-0300

裂き織り教室

時 8/19（月）10:00～12:00

内 裂いた布で織物を作ります。

対 親子、または個人

定 10組。申し込み多数の場合は抽選

料 300円

申 8/9（金）まで

土・日曜日の資源の受け入れ

時 9:00～11:30



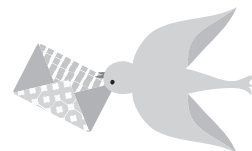

局番案内 31,32,33,34,35,36,39,51,54,55,56,57,74,77,87は0562 42,43,44は0569

市100歳と120歳 テニスダブルス大会

時 9/15(日) 8:00から

場 ベティさんの家旭公園庭球場

種目 ダブルス (①100歳の部②120歳の部)

対 市体育協会会員、または市内在住、在学の中学・高校生で①年齢が合わせて100歳以上になるペア②年齢が合わせて120歳以上になるペア。女子は年齢プラス10歳可

¥ 1ペア2000円。当日会場

申 9/1(日)までに同課、または

市体育協会 (FAX51-2058)

問 中野正之 (☎080-1589-1726)

秋季市民バレーボール大会

時 9/15(日) 9:00から

場 ベティさんの家旭公園体育館

種目 男子6人制、女子9人制

対 市内在住、在勤、または在学の中学生以上の方で構成されたチーム、または市体育協会登録チーム

¥ 1チーム3000円。中学・高校生チーム1500円。市体育協会登録チームは無料

申 9/4(水)までに同課

問 畑中喜也 (☎42-0676)

他 9/10(火)19:00からメディアス体育館ちたで組み合わせ抽選

市ジュニア軟式野球大会

時 9/29~11/3の土・日曜日の8:30から

場 緑広場、ふれあい広場

対 市内在住、または在学の小学生20人以内で構成されたチーム

¥ 無料

申 9/13(金)までに同課

問 伊藤光彦 (☎090-7696-0494)

STOP・滞納! 滞納は許しません!!

市税や国民健康保険税は私たちが安心して暮らすために必要となる貴重な財源です。多くの方は、定められた期日までに納めています。残念ながら、一部の方は滞納しています。30年度の徴収率は97.89%でした。市ではさらなる徴収率の向上を目指して滞納処分を強化しています。

滞納処分ってなに?

滞納処分とは、税金を滞納している方に対し、本人の意思に関わりなく、滞納になっている税金を強制的に徴収する手続きのことです。

勤務先にも調査が来るの!?

滞納している方の財産や収入などを調査するために、勤務先や金融機関などに照会を掛けることがあります。

いきなり差し押さえされることもあるの!?

督促状の発送や、納税の催告を行っても納税しない場合は国税徴収法、地方税法に基づき、予告無

しで差し押さえを実施します。「預貯金」「給与」などのお金だけでなく、家や土地、車などの「不動産」「動産」の差し押さえをすることもあります。また、事務所や自宅へ捜索に入ることもあります。



▲車も差し押さえられます

延滞金はどのくらいかかるの!?

延滞金は、納期限の翌日から納付の日までに応じ、税額年8.9% (ただし、納期限の翌日からひと月を経過する日までの期間については、年2.6%) の割合で計算します。延滞金も必ず徴収します。

納税できなくて困っている方へ

失業、病気や災害など、やむを得ない事情で納期限内に納付できない場合は早めに相談をしてください。

問 市収納課

お知らせ

時…日時 場…場所 内…内容 対…対象 定…定員 料…参加費など 申…申し込み 問…問い合わせ 他…その他

スポーツ

市生涯スポーツ課

メディアス体育館ちた（市民体育館）内

☎33-3362 FAX87-1222 原則月曜休館

※同課の受付時間は9:00～17:00。

電話申し込みは不可

市北5地区

ナイターペタンク大会

時 8/24(土)18:30から

場 八幡中学校

対 八幡・つつじが丘・新田・佐布里・新知小学校区在住の小学生以上の方。小学生だけの参加は不可

料 1チーム600円。当日会場

申・問 8/9(金)までに各地区スポーツ委員、またはスポーツ推進委員

知多陸上カーニバル大会

時 8/25(日)9:00から

場 知多運動公園陸上競技場

種目 男子=100m(年代別)、1500m、2000m(30歳以上年代別)、3000m、4×100mR、走り幅跳び、砲丸投げ▽女子=100m、1500m、3000m、4×100mR、走り幅跳び、砲丸投げ

対 知多5市5町、または東尾張地区に在住、在勤の高校生以上の方。ただし、高校生は知多5市5町に在住、または在学の方だけ

料 500円。市外からの参加者は700円。当日会場

申 8/9(金)までに同課

問 才記隆憲(☎43-3376)

市民柔道大会

時 8/25(日)9:15から

場 メディアス体育館ちた

種目 団体=高校(男女)・一般男子の部(3人で構成されたチーム)▽個人(男子)=高校・一般・壮年(40歳以上)・シニア(55歳以上)▽個人(女子)=中学高校(混合)・一般

対 市内在住、在勤、または在学で、男子は高校生以上、女子は1年以上柔道を経験している中学生以上の方

料 無料

申 8/11(祝・日)までに同課

問 山口光男(☎56-2160)

知多北地区ミニテニス大会

時 9/8(日)9:15から

場 東海市民体育館

種目 一般の部、フレンドリーの部(初心者)

対 知多・東海・大府・東浦各市町に在住、在勤、在学の中学生以上の方で構成されたペア。男子同士のペアは不可。高校生以下は保護者の同意が必要

料 1ペア1000円

申・問 8/21(水)までに同課

市民ゴルフ大会

時 9/12(木)8:00から

場 ナガシマカントリークラブ(三重県いなべ市員弁町)

種目 ダブルペリア方式

対 市内在住、または在勤の方

定 168人。申し込み順

料 3000円。市外在住の方は3500円。体育協会登録の方は2000円。プレー代1万3500円は各自精算。キャディー、乗用カート、昼食・茶店・パーティー時のドリンク付き

申・問 8/4(日)～31(土)に知多スポーツクラブTOPS(☎56-0201)、または中日ゴルフ練習場(☎55-5088)

ありがとう

「ステキなお墓ができたね」
そう言われる、お墓づくりのことなら

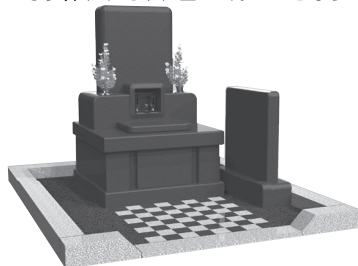

創業昭和2年

知多市大興寺の

お墓ディレクターと熟練職人のいる専門墓石店

石の店 いながき

知多墓園を再現したショールーム完備

1. 工事規定に合格するサイズが確認できる
2. お墓づくりに必要な総予算がよく分かる
3. さわって・歩いて・しゃがんで・体験できる

まずは電話で相談したいお客様は

フリーダイヤル

☎0120-1483-22

FAX.0562-56-5223 E-mail/info@stone-world.co.jp

「知多市大興寺字長根90-1」とカーナビに入力して下さい

お電話で(10時～17時)

水曜・第1.3.5木曜日定休

24時間受付

車で来店

- お墓じまい
- お墓の引っ越し
- クリーニング
- ペイント入れ直し
- コーティング
- 戒名の追加彫刻
- 修理、改修工事
- 墓石用地震ゲル
- 納骨式サポート
- 各宗納骨袋販売

広告 財源確保のため有料広告を掲載しています。広告内容は、市が推奨するものではありませんので、広告主へ直接お問い合わせください。

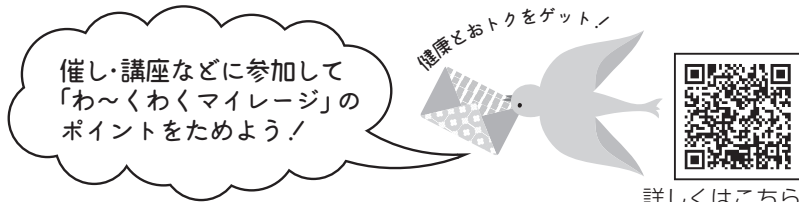

詳しくはこちら

局番案内 31,32,33,34,35,36,39,51,54,55,56,57,74,77,87は0562 42,43,44は0569

上級救命講習

- 時 9/14(土) 9:00~17:00
- 場 消防署八幡出張所
- 内 救命に必要な応急手当(心肺蘇生、AED、異物除去法、止血法、応急手当、傷病者の搬送方法)
- 対 市内在住、在勤、または在学の中学生以上の方
- 定 30人。申し込み順
- 申・問 8/14(水)から電話で、市消防署(☎56-0119)、八幡出張所(☎31-0191)、または旭出張所(☎43-1115)。市ホームページからも申し込みできます。
- 他 講習修了者には修了証を交付

脳と脚の健康チェック

- 時 9/20(金) 10:00~16:00
- 場 星城大学3号館(東海市富貴ノ台)
- 内 脳の機能や脚の機能(足の血流、膝の硬さ)、動脈硬化の程度、姿勢・転びやすさの検査を実施し、アドバイスします。
- 対 気になる症状があり、医療機関で治療対象とならない方
- 定 100人。申し込み順
- 申・問 8/19(月)~30(金)の平日

今月の納税

納期限 9月2日(月)

<table style="border: none;"> <tr> <td style="font-size: 2em; vertical-align: middle;">}</td> <td style="text-align: center; vertical-align: middle;"> 市 民 税 市 民 税 (普通徴収) </td> </tr> </table>	}	市 民 税 市 民 税 (普通徴収)	第2期
}	市 民 税 市 民 税 (普通徴収)		
国民健康保険税 第2期			

の10:00~17:00に同大学(☎0120-091-012)

膠原系難病医療相談

- 時 9/26(木) 13:30~15:30
- 場 知多保健所
- 内 全身性エリテマトーデスや強皮症などの膠原系難病の医療相談
- 専門医 深谷修作さん(藤田医科大学病院医師)
- 対 膠原系難病で療養上の不安のある方や、膠原系難病ではないかと心配の方
- 定 3組
- 申・問 8/5(月)~30(金)に同保健所(☎32-6211)

母子家庭の母などの就業支援講習会

- 時 ①③10~2.2月の土曜日②10~11月の水曜日④10~2.3月の日曜日⑤10~2.2月の日・水・土曜日
- 場 名古屋市、知立市、岡崎市、豊橋市内の専門学校など
- 内 ①パソコン講習中級②調剤薬局事務③経理事務④登録販売者講習⑤介護職員初任者研修(通信)
- 対 県内在住の母子家庭の母、父子家庭の父、または寡婦の方で、就業への意欲があり全日程参加できる方。介護職研修は自宅学習が必要
- 定 各20人。④だけ40人。申し込み多数の場合は抽選
- 料 無料。教材費、交通費などは自己負担
- 主催 県母子寡婦福祉連合会
- 申・問 8/5(月)~28(水)に市子

ども若者支援課。電話申し込み不可
託児 ①④⑤にあり。無料

中央図書館

☎55-4349 原則月曜休館
www.lib.city.chita.aichi.jp

8月の催し

- ブック展
- 内 世界はあなたを待っている
- お話コーナー
- 時 毎週日曜日14:00~14:30
- 乳幼児おはなし劇場
- 時 8、22の木曜日の11:00~11:30
- アニメ映画会
- 時 25(日)11:00~12:00
- 内 「忍たま乱太郎の宇宙大冒険」の上映と上映映画に関するトーク
- 怖いお話会「怪談 あなたは最後まで聞けますか…」
- 時 25(日)17:30~18:30
- 読み手 Y Aサポータークラブ、中学生読み聞かせボランティア、おはなし・みずぐるま有志
- 内 怖い話の絵本をそろえたお話会
- 対 中学生以上

郷土講座

人が森を変えてきた!? 里地・里山としての知多半島

- 時 9/14(土) 14:00~16:00
- 講師 富田啓介さん(愛知学院大学 教養部講師)
- 内 知多半島の自然は、どのようにして今日の形となったのか、知多市の話題を交え紹介します。
- 定 50人。申し込み順
- 申・問 8/10(土)から同館

お知らせ

時…日時 場…場所 内…内容 対…対象 定…定員 料…参加費など 申…申し込み 問…問い合わせ 他…その他

催し

ヒロシマ・ナガサキ被爆の原爆ポスター展

時 8/1(木)～15(木)
場 市役所
問 市総務課

市総合計画審議会

時 8/23(金)15:00から
場 市役所
内 第6次知多市総合計画(基本構想・基本計画)について
問 市企画情報課
他 傍聴可。当日受け付け

知多北部広域連合議会

時 8/29(木)9:30から
場 東海市しあわせ村(東海市荒尾町)
定 30人。当日受け付けで傍聴券を交付
問 同連合総務課(☎052-689-1651)

アルコール専門相談

時 ①8/29、11/28、2.2/27②9/26、10/31、2.1/30の木曜日の14:00～16:00。相談時間は30～40分

ちたの子
Happy Birthday

10月 赤ちゃんの
生まれの写真を募集

締め切りは8/28(水)
詳しくは、ホームページへ
問 市秘書広報課(広報)

場 知多保健所
内 ①アルコール依存症の治療を専門とする精神科医師②アルコール依存症自助グループの酒害相談員による相談。相談前に保健所の精神保健福祉相談員による面接あり
対 アルコール問題を持つ方、その家族
定 各日3組。申し込み順
料 無料
申・問 各開催日まで、同保健所(☎32-6211)

福祉将棋大会

時 8/30(金)9:00～16:00。受け付けは8:30から
場 東部福祉会館
対 市内在住の60歳以上の方
定 16人。申し込み順
料 無料。昼食を希望する方は、昼食代500円(お茶付き)を当日集金
申 8/5(月)～16(金)に東部・八幡・岡田福祉会館、老人福祉センターへ直接。土・日・祝日・休日を除く。電話、FAXは不可
問 東部福祉会館(☎35-0660)

都市計画マスタープラン策定市民ワークショップ

時 8/31、9/28、11/9の土曜日の10:00から。全3回
場 メディアス体育館ちた(市民体育館)
内 来年度末の都市計画マスタープラン策定に向けて、地区別に分かれたグループで、自分たちが暮らすまちについて語るワークショップを開催します。

対 市内在住、在勤、または在学の方。連続する内容のため、できるだけ多くの回に参加可能の方
定 30人。申込み多数の場合は抽選
料 無料
託児 無料。事前申し込みが必要
申・問 8/15(木)までに市都市計画課まで電話、FAX、または✉toshikei@city.chita.lg.jpで参加者氏名、年齢、連絡先(住所、電話番号、メールアドレス)、託児利用希望の有無(子どもの年齢、人数)
他 子どもを連れての参加可

神経系難病患者・家族のつどい

時 9/6(金)13:30～15:30
場 保健センター
内 なかのまさよし中野真禎さん(国立長寿医療研究センター神経内科医)による講話と交流
申・問 8/1(木)～23(金)に知多保健所(☎32-6211)

自然調査隊

時 9/8(日)9:30～12:00
場 (株)LIXIL知多工場
内 環境に対する取り組みの紹介と、グリーンベルト内での自然観察
講師 知多自然観察会会員
対 どなたでも。小学生以下は保護者同伴
定 35人。申し込み順
料 50円(保険代)
申・問 8/8(木)～22(木)に市環境政策課
他 同知多工場に集合。小雨決行。帽子、水筒、虫よけなどを持参

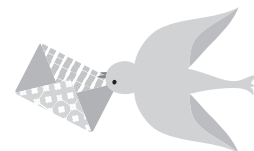

局番案内 31,32,33,34,35,36,39,51,54,55,56,57,74,77,87は0562 42,43,44は0569

募 集

こども芸能まつり出演者

場 勤労文化会館

内 10/27(日)開催のこども芸能まつりで、子どもが主体となって芸能、音楽を披露する個人、または団体を募集します。出演は10分以内

定 25組。申込み多数の場合は抽選

申 9/18(水)までに市文化協会(〒478-0047 緑町12-1・市民活動センター内)に郵送、または持参

問 月・水・金の午前中に同協会(☎33-0045)

産業まつり出店・出展者

時 10/26(土)・27(日)

内 市内に事業所がある商工業者・商工業関係団体・農業団体

内 ①各種製品・商品・農産物の販売や事業PR ②各種製品・商品展示や製造工程などの事業PR

料 ①有料②無料

申・問 8/9(金)までに市商工会(☎55-0700)

他 最大でテント2張りまで。申し込み状況により調整する場合あり

市民活動センター

総合ボランティアセンター
☎39-0800

ちたミニ講座

●ボトルシップをつくってしまおう

時 8/9(金)10:00~12:00

講師 知多ボトルシップ愛好会

定 10人

料 500円

他 はさみ、定規を持参

●点字体験をしてみよう!

時 8/20(火)10:00~12:00

講師 点訳サークル てんてん

定 10人

他 筆記用具、色鉛筆などを持参

●ウクレレしょうべいと一緒に歌いましょう

時 8/28(水)10:30~11:30

講師 戸崎しょう子さん(個人ボランティア)

定 20人

申 同センター。要予約

ボラセンギャラリー

内 ボラ先生を探せ!



縦 覧

知多都市計画の決定の 原案(市決定)

期間 8/5(月)~8/19(月)。土・日、祝日・休日を除く

内 新南地区計画の決定

場・問 市都市計画課

他 この案に意見のある方は、縦覧期間中に、市に意見書を提出できます。

市民窓口課 窓口の時間延長

実施日 毎月第1・第3木曜日。年末年始、祝日を除く

時 19:15まで

問 市市民窓口課

通行規制 ご協力をお願いします

★市道朝倉線 ★舗装工事 ★8月上旬~9月下旬

工事に伴い、車線規制を行います。

時 午前9時~午後5時(6日間程度)、午後8時~翌午前5時(2日間程度)。詳細は予告看板を設置します。

問 市土木課

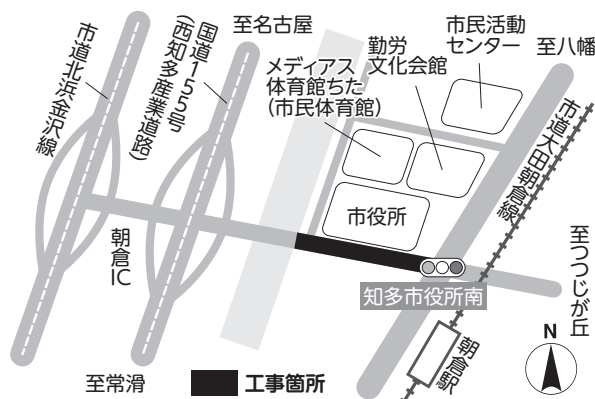

今月の相談コーナー8月

各相談とも、専門の相談員が相談に応じます。費用は無料。
秘密は厳守。お気軽にご利用ください。※は予約制です。

相談名	内容	日程	時間	相談場所など	問合せ	
※ 法律相談	法律の専門知識を必要とする相談 (相談は年度間に1回だけ可。事案によっては相談できない場合あり)	7日(水)、 21日(水) (予約は9日から) 9月4日(水) (予約は8月23日から)	10:00~12:00 13:00~16:00 (予約受付) (8:30から)	市役所 (☎0562-33-3151(代表))	学校教育課 (相談専用) (☎0562-32-8070)	
心配ごと相談 (人権・行政相談)	家庭内や近所のもめ事、いじめなどの相談及び国、県、市などへの苦情、意見、要望	5日(月)、19日(月)	9:00~11:30			
外国人相談	日常生活におけるいろいろな問題の相談	毎週(月)・(火) 毎週(木)・(金)	9:00~12:00 13:00~16:00 9:00~12:00			
行政書士相談	官公署の書類作成などに関する相談	13日(火)	13:00~15:00			
市民相談	日常生活におけるいろいろな問題の相談	(月)~(金)	9:00~12:00 13:00~17:00			
教育相談	障がいのあるお子さんの就学相談、いじめ、不登校などの各種教育についての相談		8:30~12:00 13:00~17:00			
消費生活相談	悪質商法や契約のトラブルに関する相談	毎週(月)・(火)・(木)・(金) 火曜日が休日の際は翌日	10:00~12:00 13:00~16:00			商工振興課
※ 多重債務・相続登記・贈与登記相談	市内司法書士による債務に関する相談	14日(水)	13:00~15:00			
ふるさとハローワーク	求人情報の提供、職業相談など	(月)~(金)	9:30~12:00 13:00~17:00			
若者の職業・自立支援相談	若者の社会的自立や就職などの支援	20日(火)	13:30~15:30			
※ 年金相談	厚生年金、国民年金に関する相談	23日(金) 予約は1日から	9:45~12:00 13:00~15:15	保険医療課		
納税相談・収納窓口	市税などの納付が困難な方のための相談	15日(木) 25日(日)	17:15~19:00 8:30~12:00	収納課		
ひとり親家庭自立支援相談	ひとり親家庭の子育てや就労などの相談	(月)~(金)	10:00~12:00 13:00~16:30	子ども若者支援課		
障がい者虐待相談	障がい者虐待に関する相談、支援		8:30~17:15	福祉課		
※ 子ども・家庭相談	家庭児童相談員・保育士による相談 臨床心理士による相談		9:00~16:00 10:00~15:00	子育て総合支援センター (☎0562-54-1200)		
在宅介護相談	高齢者の保健・医療・福祉に関する相談	(月)~(金)	8:30~17:15 ※上記以外でも受け付け	高齢者相談支援センター (☎0562-54-1211)		
高齢者虐待相談	高齢者の虐待に関する相談、支援、通報		8:30~17:15 ※通報のみ上記以外でも受け付け	高齢者虐待相談センター (☎0562-54-1211)	市役所 長寿課	
※ 成年後見利用相談	認知症などの理由で契約・財産の自己管理ができない場合の相談		9:00~17:00	福祉活動センター (☎0562-39-2663)		
※ 在宅医療・介護連携相談	在宅医療に関する相談・支援	(月)~(金)	9:00~16:00	在宅ケアセンター (☎0562-54-4500) 必要に応じて自宅に訪問		
障がい者相談	障がいのある方の日常生活での困りごとや制度に関する相談		9:00~17:00	障がい者相談支援センター (☎0562-54-4800)		
障がい児相談	障がいのある児童の生活や制度などに関する相談		9:00~16:00	障がい児相談支援事業所 (☎0562-54-4502)		
※ 若者サポート相談	ひきこもりや不登校・ニートに関する相談	毎週(木)	13:00~16:00	青少年会館 (☎0562-36-2960)		
※ 若者就労カウンセリング	ひきこもりやニートなどで悩む若者の就労に関する相談	毎週(水)	10:00~16:00			
健康相談	心身の健康に関する相談	(月)~(金)	9:00~17:00	保健センター (健康推進課・☎0562-54-1300)		
※ 女性のためのカウンセリング	女性カウンセラーによる女性の諸問題・悩み・DVなどの面接相談	①1日②8日③15日 ④22日の木曜日	①③10:00~16:30 ②④13:30~20:20	男女共同参画センター (ふれあいプラザ内) (☎0562-56-6305)		
※ NPO・市民活動相談	市民活動を始めたい方や、団体の組織化・運営の相談	毎週(水)	13:00~16:00	市民活動室 (市民活動センター内・☎0562-31-0381)		

食改さん考案!

お家でできる おすすめレシピ



梅サラダ寿し

暑い夏にぴったりな、酸味のきいた梅サラダ寿しをご紹介します。熱中症や夏バテしやすいこの時期におすすめのレシピです。ぜひお試しください!



材料 (4人分)

米280g、アジの干物2枚、炊き込みわかめ10g、枝豆(さやつぎ)150g、青じそ8枚、A【酢大さじ2、こしょう少々、梅干し(塩分濃度8%、粗みじん切り)2個、サラダ油大さじ3】

作り方

- ①ご飯を炊く。
- ②Aを合わせてドレッシングを作っておく。
- ③アジの干物は焼き網で両面を焼き、大きめにほぐす。
- ④枝豆は色よくゆでてさやから出す。
- ⑤青じそは千切りにして水にさらし、布巾で水気をとる。
- ⑥炊き立てのご飯に②を混ぜる。
- ⑦干物、炊き込みわかめ、枝豆を混ぜる。
- ⑧器に盛りつけ、青じそをちらす。

番組放送のお知らせ

デジタル12ch知多メディアネットワーク
(①8/1~14②8/15~31)

ほっとラインちた 9:00~、15:00~、21:00~

- ①大潜入! 南部浄化センター(再放送)
- ②地域のヒーロー 知多市消防団

◎暮らしの情報ちたあ知つとる?(文字情報)

- ・番組DVDの貸し出しは秘書広報課(広報)、中央図書館
- ・YouTube「知多市広報公式チャンネル」でも公開中

ハローとうかい 8:30~、14:30~、20:30~

- ①赤いエプロンの食改さん~食生活改善推進員(ヘルスメイト)の活動~
- ②みんなで作る犯罪に強いまち~特殊詐欺・侵入盗にご注意を~(再放送)

スマイルおおぶ 8:45~、14:45~、20:45~

- ①平和のバトンを未来へ 中学生平和大使(再放送)
- ②大府市のふるさと納税を紹介します(再放送)

あったかいまち ひがしうら 9:15~、15:15~、21:15~
暮らしに役立つ内容を文字情報でお届けします

もしものときの防災ラジオ・83.4MHz
メディアスエフエム放送中!!

知多市の情報を生放送番組の中で随時発信しています。ぜひお聴きください。

●地域情報バラエティ 笑活834!

8月は学校が夏休みのため、市内の小中学校の給食を生中継は休止します。

デジタル11ch
メディアス防災専用チャンネル

24時間、定点カメラ映像を通し、平常時は気象・道路・鉄道の情報、災害時は画面を切り替え、災害情報をお伝えします。

発行 知多市
編集 秘書広報課
奇数月は1日、
偶数月は1・16日に発行

〒478-8601 愛知県知多市緑町1
TEL (0562)33-3151(代)
FAX (0562)32-1010(代)

ホームページ <http://www.city.chita.lg.jp>
Eメール kouhou@city.chita.lg.jp

※広報の表紙写真を掲載された方に差し上げます。ご希望の方は、秘書広報課(広報)までご連絡ください。