

まだまだ!

あとちょっと!



たくましい君に出会う海

ちょうどいいまちニュース

設備が復旧しても、復興はまだだ

3月29日



南相馬市派遣職員の平野智大さんが帰任報告。4月からは加藤隆一さんを派遣

66年の歴史に終止符

3月25日



3月閉園の岡田保育園でおわりの会を開催。園児や卒園生、保護者など200人が参加

子どもも大人も笑顔で楽しい人生を

3月31日



(一社) Bumpy Companyがわ〜くわくラボ跡地に開設する児童発達支援事業所nicoの内覧会を開催

惜しまれながらも閉店

3月29日



3月閉店の「レストラン憩」に感謝状を贈呈。メディアス体育館ちた（市民体育館）内で、40年余り営業

市内各所で春まつり開催

4月14日



岡田の春まつり、日長御馬頭まつり、北粕谷春祭りが開催。多くの見物客でにぎわう

看護の灯火を受け、厳粛に宣誓

5月8日

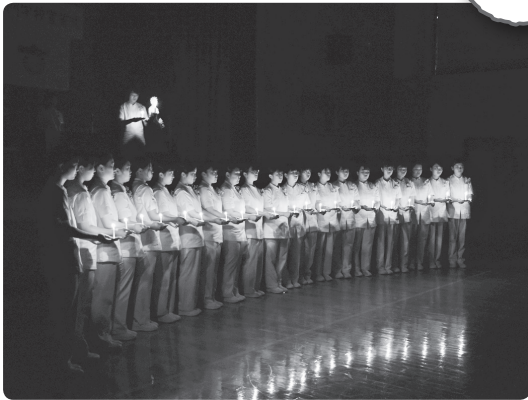

公立西知多看護専門学校で宣誓式があり、臨床実習を前にした2年生31人が看護の道への決意を新たにしました。

あま〜いペコロスを全国に

4月24日



市の特産品「知多ペコロス」を今年初めて出荷。品質は良好で、8月ごろまで出荷する予定

学校連携や長年の読み聞かせ活動が評価

5月9日



中央図書館と図書館ボランティア「おはなし・みずぐるま」が子供の読書活動優秀実践図書館・団体（個人）に対する文部科学大臣表彰受賞を報告

みんなで作ったこいのぼりも泳いだよ

4月24日



東部福祉会館で約100匹のこいのぼりを掲揚。新田保育園の園児らが参加

赤十字活動に理解と協力を

5月10日



市赤十字奉仕団がイトーヨーカドー知多店で街頭PR活動を実施

頑張ります

4月26日



夏が似合う肉体美を競う全国大会に出場する竹内謙治さん（にしの台）を激励

市民の情報交換広場

**ふゆうちゃん
掲示板**

7月号掲載分の投稿は、6/6(木)～10(月)です。申し込み順。期間外の応募は掲載できません。



天然石のクラフトジュエリー展

日時6/8(土)までの10:00～17:00。6/3・4は休み 場所ちっちな美術館ミュゼ 内容高山市在住の八木優子さんが天然石を使って製作したネックレスやイヤリングなど約150点を展示 問合せ同館 (☎0562-55-9496)

岡田四季彩会展

日時6/7(金)～9日(日)の9:00～18:00。最終日は16:00まで 場所こども未来館 内容「やきもの散歩道を描く」をテーマにした日本画、洋画など約50点を展示 問合せ小須田 または野村

旭水彩クラブ展

日時6/7(金)～9(日)の9:00～17:00。最終日は15:30まで 場所旭まちづくりセンター 内容静物、人物、風景画など60点を展示 問合せ竹村

スポーツウェルネス吹矢無料体験会

日時6/18、25の火曜日の9:30～11:30 場所メディアス体育館ちた 内容腹式呼吸をベースにしたスポーツウェルネス吹矢で健康効果や集中力アップを実感 申込み前日までに伊藤

童謡・唱歌・抒情歌などを奏う会

日時6/20(木)13:30から 場所佐布里緑と花のふれあい公園 入場料無料 問合せ豊田
その他見学だけでも可。オカリナを演奏する方は5Cと譜面台を持参

インディアカ体験教室

日時6/29(土)17:45～21:00 場所メディアス体育館ちた(市民体育館) 対象・定員小学生以上30人(小学生は保護者同伴) 参加費100円(スポーツ保険代含む) 申込み6/28(金)までに水野 持ち物上靴、運動のできる服装、飲み物

佐布里落語会

日時6/29(土)18:00から 場所佐布里ダム記念館 出演月の輪熊八など 問合せ小林

世界の料理を楽しもう 「ウクライナの家料理」

日時6/30(日)10:00～13:00 場所岡田まちづくりセンター 講師川口リュドミラさん(NPO法人日本ウクライナ文化協会代表) 参加費会員500円、非会員800円 申込み6/10(月)～20(木)までに国際交流協会・林

岡田街並みフェスティバル フリーマーケット出店者募集

日時7/7(日)9:30～14:00 場所JAあいち岡田支店中部共選場ほか 出店資格アマチュアの方(市内外問わず) 募集店数30店。申し込み多数の場合は市内在住者を優先し抽選 出店方法フリー出店だけ 参加費1出店につき500円 申込み6/24(月)までに木綿蔵ちた(☎0562-56-4722)。水・木曜日は休み

ボランティアグループ「ひまわり」 会員募集

活動内容一人暮らし高齢者とのはがきによる交流 活動日時毎月第4月曜日の13:30～15:00 問合せ市総合ボランティアセンター(☎0562-39-0800)



投稿お待ちしております

稿を省略する場合あり。

〒478-8601知多市役所 秘書広報課(広報) F A X 0562-33-8297 Eメール kouhou@city.chita.lg.jp

市内で市民が開催するものに限り、営利目的、政治・宗教活動、公序良俗に反するものは除く。応募多数の場合は申し込み順で掲載し、掲載の可否は通知しません。同一記事の再掲は不可。原



市職員を募集

問合せ 職員課

ちょうどいいまち 知多で
たのしく仕事を
しませんか？



【受付期間】 6月3日(月)～23日(日) (土・日曜日を除く)
※6月22日(土)・23日(日)は受け付けます。

●2年4月1日採用

職種区分	採用予定人数(*1)	受 験 資 格			
		年齢	学歴	資格など	
一般行政職	事務	6人	30歳以下	大卒以上	—
	事務(障がい)	若干名	59歳以下	高卒以上	(*2)
	土木・建築	4人	30歳以下	大卒以上(*3)	—
	土木・建築(経験者)		59歳以下		・土木・建築に関する実務経験5年以上
保健師	1人	35歳以下	—	・資格(*4)	
歯科衛生士	1人	25歳以下	—		
保育士・幼稚園教諭	11人	30歳以下	短大卒以上	・資格(*4) ・担任意務の実務経験3年以上	
保育士・幼稚園教諭(経験者)		59歳以下	—		
消防士	2人	27歳以下	短大卒以上	—	
救急救命士	2人	27歳以下	—	・資格(*4)	

- (*1) 採用予定人数は、今後の事業計画などの修正によって変更になることがあります。
- (*2) 身体障害者手帳、療育手帳、または精神障害者保健福祉手帳の交付を受けている方。
- (*3) 土木系・建築系のいずれかの学科を卒業、または卒業見込みの方。
- (*4) 資格とは、該当する職種の資格を持つ方、または取得見込みの方。

【試験日時・内容】

- 第1次試験 7月28日(日) 一般教養試験、適性検査、論文試験
- 第2次試験 8月13日(火)～19日(月) 個人面接、保育実技(*5)、体力試験(*6)
- 第3次試験 8月28日(水)・29日(木) 個人面接

- (*5) 職種区分が保育士・幼稚園教諭、保育士・幼稚園教諭(経験者)の方だけ
- (*6) 職種区分が消防士、救急救命士の方だけ

※詳細は、職員課で配布する「試験案内」、または市ホームページを確認してください。
※今回の試験を受験される方は、元年度中に実施する他の知多市職員採用試験には応募できません。





アイアンマン70・3 セントレア知多半島ジャパンを開催

日程 6月9日(日)

コース 新舞子マリンパークブルーサンビーチ〜半田運動公園〜NTPマリナーりんくう

国内外約1900人の選手が参加

アイアンマン70・3はスイム、バイク、ランの合計が約113km(70・3マイル)のトライアスロンレースで、世界各地で開催されている国際的な大会です。

アイアンマン70・3セントレア知多半島ジャパンは、



日本で唯一のアイアンマンレースで、知多市、常滑市、半田市を舞台に開催し、出場選手約1900人規模の大会になります。

交通規制(左図参照)

大会実施中は、臨海工業地帯を通る市道北浜金沢線(通称サービス道路)は見、日長からの進入を禁止し、片側車線対面通行(午前7時30分ごろ〜午後2時15分ごろ)となります。

また、新舞子駅近辺を通る市道大草線は車線規制が行われ、常滑市との市境までは南行きのみ通行(北進については、近隣の住民などでやむを得ない方に限り片側交互通行を実施)となるほか、北粕谷・南粕谷地区の神田川沿いの市道の一部などが通行禁止となります。規制時間は、いずれも午前9時ごろ〜午後2時30分ごろです。

応援無料シャトルバス

大会当日の新舞子マリンパーク、半田運動公園、常滑りんくう周辺は、大変混雑することが予想されます。臨時駐車場から無料シャトルバスをご利用ください。

バス時刻表

緑広場(臨時駐車場)⇄新舞子マリンパーク(スタート会場) ※所要時間20分。40分、または40分間隔で運行	
緑広場発	6:00~11:00
新舞子マリンパーク発	6:25~10:35
新舞子マリンパーク⇄半田運動公園(バイク⇒ラン切り替え) ※所要時間30分。40分、または30分間隔で運行	
新舞子マリンパーク発	8:20~13:00
半田運動公園発	8:55~12:25

問合せ 大会実行委員会事務局

(☎0570-010703)、生涯スポーツ課(メディアアスレチック) 3362-3362



新たに知多市 ふるさと観光大使を委嘱

市では、各分野で活躍している市出身者、または市にゆかりのある方に、市の魅力を情報発信していただき、イメージアップや知名度を高めるため「知多市ふるさと観光大使」を委嘱しています。

このほど、新たに市出身で女優の江藤あやさんとシンガーソングライターの



●江藤あやさん(女優)、旭南中学校出身。ドラマ「相棒 Season 17」で「シャブ山シャブ子」役を演じるなど、映画や舞台を中心に活躍している実力派女優

とう寛之さんのお二人に委嘱しました。

日常の活動のなかで、機会を捉えて市のPRを行っていただき、市のイメージアップにご協力いただきます。

市民の皆さんも、ふるさと観光大使の応援をお願いします。

問合せ 商工振興課



●かとう寛之さん(シンガーソングライター)、中部中学校出身。ライブ活動のほか、音楽プロデューサーやラジオパーソナリティとしても活躍

アイアンマン 70.3 セントレア知多半島日本の開催に伴う、 交通規制を予定していますので、ご協力をお願いします。

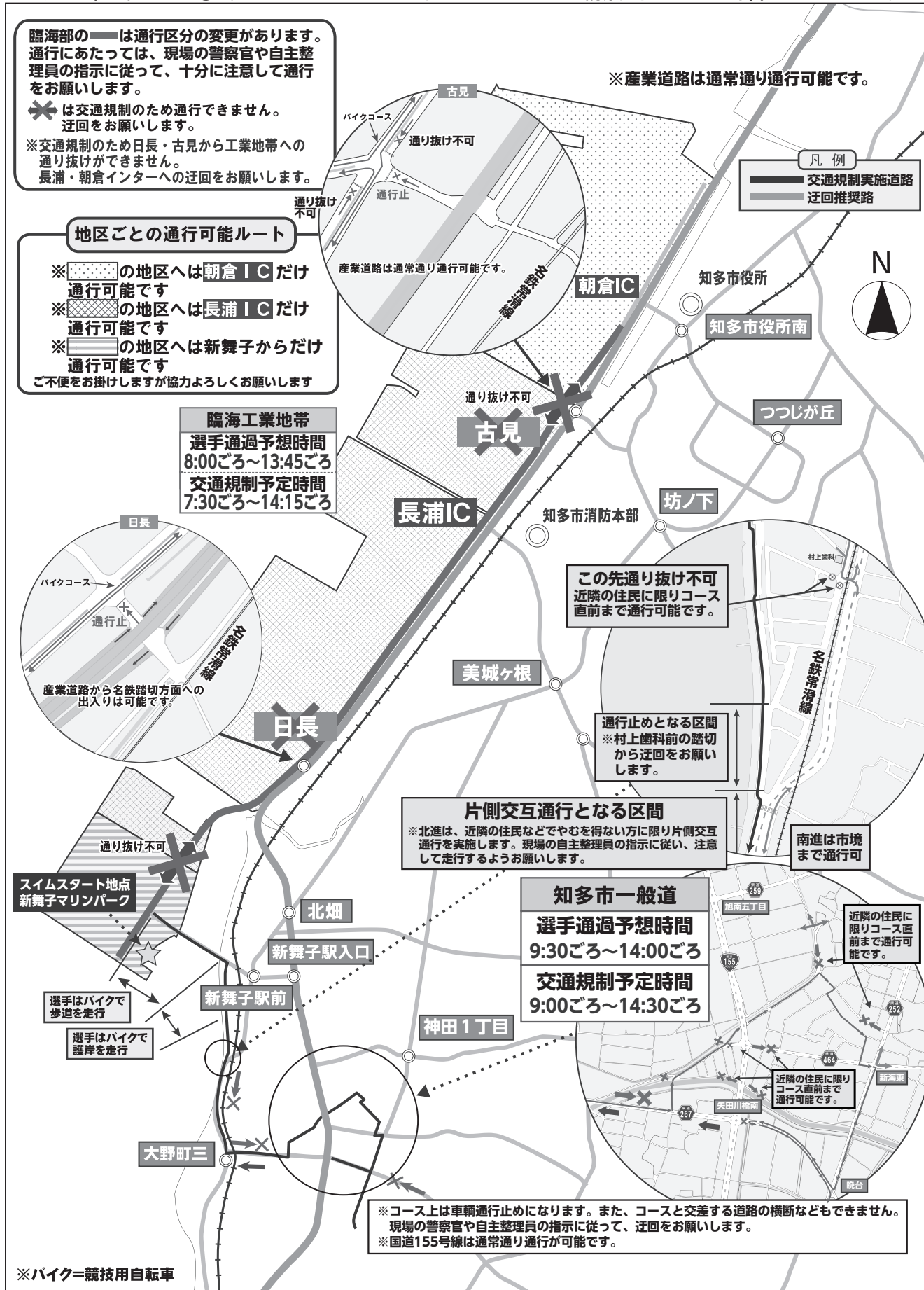



メンタルヘルスチェックシステム 「こころの体温計」をご利用ください

「こころの体温計」は、

携帯電話やスマートフォン、パソコンなどを利用して、いつでも気軽に簡単に、こころの健康状態（ストレス状況や落ち込み度）をセルフチェックすることができ、システムです。自分自身や大切な家族のこころの健康をチェックしてみませんか。

●利用開始日

6月1日(土)から

●チェックの内容

本人、家族、赤ちゃんママ（産婦向け）、アルコールチェックのモードがあり、判定結果とあわせて相談機関の情報提供を行います。また、ストレス対処タイプテストもあります。

●アクセス方法

下記QRコード、または



「URL」(<https://fishbowindex.jp/chita/>)から。市のホームページか

らもアクセスできます。

●利用料

無料。ただし、通信料が別途必要。

●その他

チェック開始前に性別、年代などをお聞きしますが、個人情報は一切取得しません。

自己診断をするもので、

医学的診断をするものではありません。また、結果に関わらず、心配事が続くときは、お早めに専門機関にご相談ください。

問合せ 健康推進課（保健センター内）☎0562-154-1300

こころの体温計（本人モード）

ご本人の健康状態や人間関係、住環境などの4択式の質問に回答していただくと、ストレス度や落ち込み度が、水槽の中で泳ぐ金魚、猫などの絵になって表示されます。

結果画面（例）

▲判定結果イメージ

- ・国指定重要有形民俗文化財「知多半島の漁撈用具」の一部
- ・貝塚や製塩遺跡からの出土品
- ・漁師や海を写した古写真
- ・元漁師からの聞き取り調査結果



収藏品展 海辺に生きた人々

知多市域では、昭和30年代後半の沿岸部埋立前までは、漁業が盛んに行われていました。

縄文時代の貝塚遺跡が発見されていることから、数千年もの長い間、海と深くつながった生活が営まれていたことがわかります。

今回の展覧会では、収藏品の中から漁具や考古資料、写真など海と関わりながら生きてきた人々に関連する資料を展示し、かつて知多市の海岸近くで営まれてきた生活を紹介します。

主な展示内容



▲昭和30年ごろのノリ養殖の様子



▲昭和30年ごろの進水式の様子（現在の緑広場付近）

日程 7月7日(日)まで
開館時間 午前9時～午後5時。入館は午後4時30分まで
場所 歴史民俗博物館
観覧料 無料
休館日 月曜日
問合せ 同館(☎0562-133-1571)



新舞子ビーチフェスティバル花火協賛を募集

問合せ 商工振興課

新舞子ビーチフェスティバルのフィナーレに花火大会を行います。

この花火大会の協賛を事業者、個人・団体から広く募集します。メッセージ協賛では、皆さんのメッセージをプログラムに掲載し、会場でアナウンスします。誕生日、結婚、還暦、金婚などの記念に奮ってご応募ください。

募集期間 6月30日(日)まで

申込み 同課

その他 協賛金申込書は、市ホームページからも印刷できます。

市制施行50周年記念プレ事業 第6回新舞子ビーチフェスティバル

日程 8月31日(土)。荒天の場合は9月1日(日)

場所 新舞子マリンパーク

内容 ステージイベント、出店、花火など夏の終わりを飾るイベント。音楽と花火をシンクロさせたミュージック花火を打ち上げます。



対象	種類	協賛額	説明	大口協賛者観覧席数
事業者	事業協賛	1口 1万円	・事業者名をプログラムに掲載し、会場に掲示します。 ・スターマインは10口からで、事業者名を場内アナウンスで紹介します。	20口以上：4セット 10口以上20口未満：2セット 5口以上10口未満：1セット
	広告協賛	1区画 5000円	・プログラムへの広告協賛で、事業協賛した事業者が申し込むことができます。 ・1区画 35mm×90mmを予定。	
個人・団体	観覧席協賛	1セット 3000円	・2万円以上の事業・メッセージ協賛をした事業者・個人・団体が申し込むことができ、追加の観覧席を提供します。 ・申し込み上限は、10セットとします。	
	メッセージ協賛	1口 3000円	・20文字以内のメッセージをプログラムに掲載し、会場内でアナウンスするとともに掲示します。 ・政治・宗教に関するメッセージ、公序良俗に反するメッセージは掲載できません。	40口以上：4セット 20口以上40口未満：2セット 10口以上20口未満：1セット

*協賛金の1%を南相馬市に災害復旧・復興義援金として寄付します。
*観覧席1セットは、長机1台、イス2脚、お茶2本、駐車券1枚です。



県議会議員一般選挙結果

4月29日で任期満了となった愛知県議会議員一般選挙の投票が、4月7日に行われました。

今回の選挙には、定数1人に対し、現職1人と新人1人が立候補しました。

投票は、午前7時から午後8時まで市内24か所の投票所で行われ、投票率は36.71%（前回は無投票）となりました。開票は午後9時10分から知多市勤労文化会館で行われ、午後10時6分に終了しました。

得票数は次のとおりです。

(敬称略)

当選 佐藤一志 (自由民主党・現) 1万5303票
飛田理枝子 (無所属・新) 9811票

問合せ 選挙管理委員会(総務課内)



平成30年度の家庭系ごみの排出量

平成30年度の家庭系ごみの排出量は約16520tで、1人1日あたりに換算すると531gでした。

平成29年度と比較すると、約119t減少しています(市のごみ収集車約60台分)。

国の目標値である1人1日当たりの家庭系ごみ500g(2年度)に向けて、ごみの減量と資源化の推進に引き続きご協力をお願いします。

問合せ ごみ対策課

(清掃センター内)
☎0562-32-5300





知多市議会議員一般選挙結果

問合せ 選挙管理委員会（総務課内）

5月31日で任期満了となった知多市議会議員一般選挙の投票が、4月21日に行われました。

今回の選挙には、定数18人（前回より2人減）に対し、現職15人、新人7人の計22人が立候補しました。

投票は、午前7時から午後8時まで市内24か所の投票所で行われ、投票率は前回より2・11ポイント下回り、48・26%となりました。開票は午後9時15分からメディアスポーツ館ちたで行われ、午後10時55分に終了しました。

各候補者の得票数は、下表のとおりです。

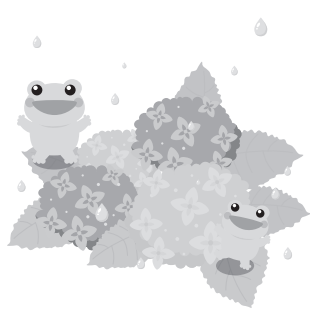

候補者別得票数

	候補者の氏名（敬称略）	党派・現・新の別	得票数
当選	いとう 正 明	無所属・新	2,632.883
当選	はやし 正 則	無所属・現	2,367.432
当選	いとう 清一郎	無所属・現	2,339.115
当選	渡 辺 まゆみ	無所属・現	1,998
当選	いしはま 隼人	無所属・新	1,991
当選	夏 目 豊	無所属・現	1,934
当選	竹 内 しんじ	無所属・現	1,819
当選	大 村 さとし	公明党・現	1,681
当選	藤 沢 いわお	無所属・新	1,563
当選	とみた 一太郎	無所属・現	1,542
当選	川 脇 ひろゆき	無所属・現	1,523
当選	い ず み 清 秀	公明党・現	1,508
当選	か つ ざ き 泰 生	無所属・現	1,304
当選	久 野 た き	日本共産党・現	1,232
当選	中 山 貴 弘	無所属・新	1,212
当選	藤 井 たかのり	無所属・現	1,151
当選	中 平 タケシ	日本共産党・現	1,094
当選	こ ま た 泰 浩	無所属・現	975
	林 ひ で と	無所属・現	944.566
	赤 見 ゆ た か	無所属・新	703
	中 井 将 嗣	無所属・新	695
	たきさわ 俊 雄	無所属・新	598

当選者の皆さん (50音順・敬称略)



石 濱 隼 人
① 63 ② 新知
③ 無所属 ④ 1



泉 清 秀
① 61 ② 岡田
③ 公明党 ④ 2



伊 藤 清 一 郎
① 45 ② 八幡
③ 無所属 ④ 2



伊 藤 正 明
① 65 ② 佐布里
③ 無所属 ④ 1



大 村 聡
① 65 ② 新舞子
③ 公明党 ④ 4



勝 崎 泰 生
① 67 ② 日長
③ 無所属 ④ 6



川 脇 裕 之
① 38 ② つつじが丘
③ 無所属 ④ 2



久 野 た き
① 66 ② 八幡
③ 日本共産党 ④ 2



古 俣 泰 浩
① 59 ② 南巽が丘
③ 無所属 ④ 3



竹 内 慎 治
① 59 ② 岡田
③ 無所属 ④ 3



富 田 一 太 郎
① 55 ② 新舞子
③ 無所属 ④ 4



中 平 猛
① 32 ② 日長台
③ 日本共産党 ④ 2



中 山 貴 弘
① 44 ② 寺本新町
③ 無所属 ④ 1



夏 目 豊
① 62 ② 日長
③ 無所属 ④ 6



林 正 則
① 55 ② 旭桃台
③ 無所属 ④ 2



藤 井 貴 範
① 45 ② 八幡
③ 無所属 ④ 2



藤 沢 巖
① 54 ② 南粕谷
③ 無所属 ④ 1



渡 邊 真 弓
① 68 ② 巽が丘
③ 無所属 ④ 3

①年齢 (6月1日現在) ②住所 (大字)
③党派 ④当選回数



市民税・県民税の納税通知書をお届けします

問合せ 税務課

市民税・県民税の納税通知書は6月上旬に発送予定
です。

市民税・県民税が課税される方



平成31年1月1日に市内に住所があり、30年中に所得があつた方は、その所得に基づいて課税されます。

市民税・県民税（以下市県民税）には一定の額を負担する均等割と、所得に応じて負担する所得割があります。なお、非課税の方には納税通知書は送付しません。

●均等割も所得割もかからない方（非課税）

- ・生活保護法によつて生活扶助を受けている方
- ・障がい者、未成年者、寡婦、または寡夫で、前年中の所得金額が、125万円以下の方
- ・前年中の所得が表1の①の限度額を超えない方

表1 均等割・所得割がかからない所得限度額

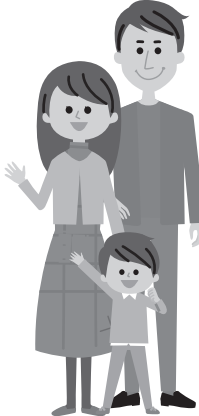
扶養人数	0人	1人	2人
			
①：均等割が非課税となる限度額	28万円	72万8000円	1人増すごとに28万円増
②：所得割が非課税となる限度額	35万円	102万円	1人増すごとに35万円増

※扶養人数には年少扶養（16歳未満の方）の人数と同一生計配偶者を含みます。

- 所得割がかからない方
- ・前年中の所得が表1の②の限度額を超えない方
- 公的年金からの引き落とし

4月1日現在、65歳以上の年金受給者の方は、年金所得にかかる市・県民税が、年金からの引き落としになります。今年新たに該当する方は、10月から引き落としが始まります。引き落とし金額は、納税通知書をご覧ください。

減免は納付期限内の納付する前に申請を

特別な事情（表2）がある場合には、市・県民税が減免になる場合があります。要件に該当すると思われる方は、必ず各納付期限内の市・県民税を納付する前に納付書と印鑑、必要書類（事前に電話などで確認してください）を持って、同課へ申請してください。
※所得控除の種類と税額計算の詳細は、納税通知書、または特別徴収通知書の裏面をご覧ください。

表2 減免対象者

該当要件	前年の合計所得金額
失業給付金を受給している方	200万円以下
長期療養を要する方	
1月1日後に死亡した方	250万円以下
勤労学生の方	65万円以下
事業の廃止や、失業（自己都合によらない解雇など）によって、当該年中の合計所得金額の見込み額が、前年中の2分の1以下になる方。他にも要件あり。	200万円以下

あいち森と緑づくり税の延長

あいち森と緑づくり税にかかる県民税均等割税率（500円）の特例適用期間は、5年度まで5年間延長されました。



大地震に備えて 住宅耐震事業を紹介します

住宅耐震診断

●木造住宅無料耐震診断

昭和56年5月31日以前に着工された木造住宅の耐震診断がまだの方は、無料耐震診断（条件あり）を利用してください。

●非木造住宅の耐震診断費補助

昭和56年5月31日以前に着工された非木造住宅の耐震診断を計画される方は、耐震診断費補助（条件あり）を利用してください。



▲住宅倒壊の様子 出典：国土交通省HP

住宅耐震改修など

●木造住宅耐震改修費補助

木造住宅の耐震改修工事に対して最大120万円を補助します（条件あり）。

●段階的耐震改修費補助

木造住宅の耐震改修工事を段階的に行う場合に補助を行います（条件あり）。

●耐震シエルト整備工事費補助

無料耐震診断の判定値が0.4以下の木造住宅内に耐震シエルトを整備する工事に対して最大30万円を補助します（高齢者等世帯限定、条件あり）。

●木造住宅除却工事費補助

無料耐震診断の判定値が1.0未満の木造住宅を除却する工事に対して最大20万円を補助します（条件あり）。

●ブロック塀等除却工事費補助

敷地の境界線沿いにあるブロック塀などで、塀下部

地盤面からの高さが1m以上のものを1m未満にする工事に対して最大10万円を補助します（条件あり）。

●耐震改修費等補助金代理受領制度

耐震改修事業者が、申請者に代わって補助金を受け取ることができる制度です。

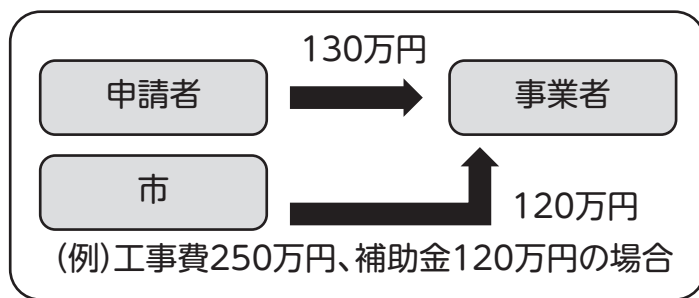

▲代理受領制度のイメージ

申請者は、耐震改修工事費と補助金の差額だけを準備すればいいため、準備費用が軽減されます。

各事業とも、予算の範囲内で受け付けます。

申込み・問合せ 12月6日（金）までに都市計画課

住宅耐震改修工事をした場合の税の減額

一定の条件を満たす耐震改修工事をした場合、所得税と固定資産税が減額されます。

●所得税の減額

平成18年4月1日～令和3年12月31日に、昭和56年5月31日以前に建築された自らの居住用の住宅を、一定の条件を満たす住宅耐震改修をした場合、確定申告をすることで、所得税の減額が受けられます。所得税の減額を受ける場合は、住宅耐震改修証明書などが必要です。

問合せ 半田税務署（☎0569-21-3141）、

住宅耐震改修証明書については都市計画課

●固定資産税の減額

対象 ①～③の条件をすべて満たすもの。①昭和57年1月1日以前から所在する住宅②平成18年1月1日以降に、現行の耐震基準に適合する耐震改修が完了した住宅③改修費用が50万円以上

減額率 改修した家屋全体にかかる固定資産税額の2分の1。ただし、1戸当たり120㎡相当分まで

減額期間 改修工事が完了した翌年度に1年間減額

申込み 改修工事了後3カ月以内に税務課へ

問合せ 同課



●母子保健・成人保健 ※6/5(水)から予約受け付け。申し込み順

妊産婦歯科相談 ※随時予約受け付け	日時	7/18(木)13:00~13:15受け付け	対象	妊娠7カ月以内、産後1年以内の方
	内容	歯科健診、相談、歯みがき指導、歯周病講話	定員	10人
育児相談 (保健センター)	日時	7/17(水)9:00~10:30受け付け	対象	乳幼児
	内容	身体計測、または相談	定員	26人
育児相談 (親子ひろば)	日時	(月)~(金)10:00~11:00受け付け。※祝日、会場の休館日は除く	対象	乳幼児
	会場	(月)子育て総合支援センター(火)亥新田公会堂(水)青少年会館 (木)ふれあいプラザ(金)ベティさんの家旭公園体育館		
	内容	相談、身体計測	定員	3人
産前・産後 サポート相談	日時	(月)~(金)13:30~14:30受け付け。※祝日、会場の休館日は除く	対象	妊産婦
	会場	(月)子育て総合支援センター(火)青少年会館(水)亥新田公会堂 (木)ベティさんの家旭公園体育館(金)ふれあいプラザ		
	内容	助産師による妊娠・出産・産後の相談	定員	3人
離乳食講習会 (後期)	日時	7/26(金)10:00~11:30	対象	H30年12月生まれの乳児と保護者
	内容	子どもの栄養と生活の話	定員	30組
虫歯予防教室	日時	7/25(木)13:15~14:15受け付け	対象	就学前の幼児
	内容	歯科健診、歯みがき指導、フッ素塗布	定員	50人
こころの健康相談	日時	7/1(月)14:00~16:00	対象	市民の方
	内容	精神保健福祉士による心の健康に関する相談	定員	2人
歯と歯ぐきの健康 教室	日時	7/18(木)13:30~13:45	対象	市民の方
	内容	歯科健診、相談、歯みがき指導、歯周病講話	定員	10人

●8月の集団がん検診など ※6/5(水)8:30から予約受け付け。申し込み順

	胃がん (40歳以上 の方)	乳がん ※1	子宮けいがん (20歳以上 の女性)	前立腺がん (50歳以上 の男性)	大腸がん (40歳以上 の方)
		マンモグラフィー (20歳以上 の女性)			
9(金)	午前	午前・午後	午後	午前	午前・午後
15(木)		午前			午前
16(金)		午前・午後	午後	午前	午前・午後
定員	50人	午前・午後 各45人	90人	45人	申込者全員
受付時間(午前)	8:45~11:00	9:00~11:00		10:15~11:00	8:45~11:00
受付時間(午後)		13:15~15:00	14:00~15:00		13:15~15:00
検診料	900円		700円	300円	

※1 受診できる乳がん検診はマンモグラフィーか超音波のどちらかです。同一年度に両方受診することはできません。
 その他

- ・生活保護法に基づく生活扶助を受けている方、75歳以上の方の検診料は無料
- ・個別がん検診の受診を含め、各種がん検診の受診は年度内に1回だけ
- ・授乳中、または断乳後1年未満で乳がん検診の受診を希望される方は、医療機関で受診するようにしてください。

●若年健康診査

メタボリックシンドロームの予防などを目的として、特定健康診査の受診対象にならない39歳以下の方を対象に若年健康診査を行います。

月	男性健診日	女性健診日
7		22~26、29~31
8	19~23、26~30	1・2

受付	11:00~11:30	場所	保健センター
健診項目	問診、診察、身長・体重・腹囲・血圧測定、尿・血液・心電図検査		
対象	S55.4/1~H12.3/31生まれの市内在住の方		
定員	1日当たり20人。申し込み順		
費用	500円	申込み	6/7(金)8:30から電話で

※上記若年健診の日程に合わせて、胸部X線検査(肺がん兼結核健診)も実施します。
 胸部X線検査は加入する保険の種類にかかわらず希望する方に実施します。費用は無料。予約不要。対象は①40歳以上で市内在住の方②40歳未満の方で、高齢者施設などでのボランティアによって病気にかかった場合に、感染を広げる危険性が高い方です。

●特定保健指導

特定保健指導とは、生活習慣病の発症リスクがあり、生活習慣の改善によって予防が期待できる方を対象に行う保健指導のことです。

〈特定保健指導の対象者〉

(1)腹囲：男性 85cm以上 女性 90cm以上	または	(2)BMI：25以上
------------------------------	-----	-------------



かつ

①血糖	②脂質	③血圧
空腹時血糖：100mg/dl以上 または HbA1c：5.6%以上	中性脂肪：150mg/dl以上 または HDLコレステロール：40mg/dl未満	収縮期血圧：130mmHg以上 または 拡張期血圧：85mmHg以上

①～③のうち、1つ以上当てはまる方

市の特定健康診査を受けた結果から、メタボリックシンドローム、またはその予備群と判定された方には、健診結果説明会の案内状を送付します。

説明会では、保健師、看護師、管理栄養士と一緒に健康状態を確認し、ライフスタイルや目標に合わせた生活改善のプログラムを作っていきます。健康で生き生きとした毎日を送るために、ぜひご参加ください。

なお、市の国民健康保険特定健康診査以外の健診を受けた方は、ご加入の医療保険者に問い合わせてください。

●献血

日時	①6/9(日)10:00～11:30、13:00～16:00 ②6/11(火)10:00～11:30、13:00～15:30	内容	全血献血(400ml)
場所	①イトーヨーカドー知多店②市役所	対象	16～69歳の方。ただし、65歳以上の方は条件あり

●予防接種

市の定期予防接種は、市内の指定医療機関と公立西知多総合病院で実施しています。

接種の方法については、生後2カ月になる方に送付する案内と「知多市予防接種予診票綴」をよく読み、接種する医療機関と調整して、子どもの体調などに合わせて予約して受けてください。

接種時は、「知多市予防接種予診票綴」の予診票と母子健康手帳を必ず持参してください。

転入などで予診票のない方は、保健センターに問い合わせてください。

6月4日から10日は歯と口の健康週間です。虫歯や歯周病を予防し、お口の健康を保つことができれば、自分の歯でしっかりと噛んで食事ができ、充実した生活を送ることができます。

食後に歯磨きをしないと、歯の表面に細菌の塊である歯垢が付着します。この歯垢を歯磨きで取り除くことで、虫歯や歯周病を予防することができます。

歯周病は、誰もがかかる可能性のある生活習慣病の1つで、痛みがないので気付かないうちに進行し、最終的には歯が抜けてしまう恐ろしい病気です。

さらに、歯周病の悪化は、糖尿病や心臓病などのさまざまな全身の病気とも関連しており、妊娠中だと早産や低体重児出生のリスクが

みんなが健康ちたプラン

「歯の健康」

問合せ 健康推進課
(保健センター内) ☎0562-54-1300

高まります。

そのため、普段の歯磨きや定期的な歯科医院を受診することは、お口の健康を保つだけでなく、全身の健康にもつながります。

食後も歯磨きを！

皆さんは、朝と夜の歯磨きはもちろんのこと、昼食後の歯磨きも行っていませんか？

育児や仕事に追われてなかなかできない、習慣になつていない方が多いと思います。しかしながら、食後に歯磨きをすることで、お口がスッキリし、口臭を予防でき、気分のリフレッシュにもつながります。

歯の健康だけでなく、自分自身の健康を保つために、ぜひ食後も歯磨きをしましょう。



児童手当現況届を受け付け

問合せ 子ども若者支援課

6月分からの児童手当を引き続き受けるためには、6月中に現況届を提出し、

前年所得や生計・養育関係などの審査を受ける必要があります(所得制限については左表参照)。

受給者の方へは、現況届の用紙を5月末から順次郵送しています。必要事項を記入・押印の上、提出してください。郵送で提出する場合は、健康保険証の写しなどの添付書類を忘れないようにしてください。

なお、用紙が6月7日

児童手当の所得制限限度額表

扶養親族などの数	所得制限限度額
0人	622万円
1人	660万円
2人	698万円
3人	736万円
4人	774万円
5人以上	1人につき38万円加算

上記の限度額以上の場合、特例給付として中学生以下の児童1人につき月額5000円が支給されます。

※6月～2年5月分の児童手当は、31年度(30年分)の所得で判定します。

※「扶養親族など」とは、所得税法に規定する同一生計配偶者と扶養親族をいいます。

※老人扶養親族のある方の限度額は、上記の金額に老人扶養親族1人につき6万円を加算した額になります。

限度額と比較する所得の計算方法

$$\left(\begin{array}{l} \text{年間収入} - \text{必要経費} = \\ \text{給与所得控除後の金額} \end{array} \right) - 8 \text{万円} - \text{諸控除額(注)の合計}$$

(注)障がい者・寡婦(一般)・寡夫・勤労学生控除=27万円、特別寡婦控除=35万円、特別障害者控除=40万円、雑損・医療費・小規模企業共済等掛金控除=当該控除額

(金)までに届かない場合は、同課まで連絡してください。

●受付日時

6月3日(月)～28日(金)の午前9時～正午、午後1時～5時15分。土・日曜日は除く。なお、6月20日(木)は午後7時15分まで、23日(日)は午前9時～午後1時に受け付けます。

●受付場所

同課特設会場。なお、期間内に提出できなかった方は、7月1日(月)以降、同課で随時受け付けます。

児童手当を振り込みます

2～5月分の児童手当を6月10日(月)に振り込みます。ただし、出生・転入に伴う認定請求の手続きが完了していない方は、支払いが保留となります。



こんなときは届け出を

- ①児童数の増減
- ②受け取り希望金融機関の変更
- ③配偶者の帰国などの監護養育や生計関係の変更
- ④社会保険の加入・脱退



会員登録しませんか? ファミリー・サポート・センター

ファミリー・サポート・センター(通称ファミサポ)は、育児の手助けを受けた「依頼会員」と手助けをしたい「援助会員」とをア

ドバイザーが橋渡しをして、地域で子育てを助け合う会員の組織です。

ファミサポに登録して、子育てをサポートしてもらいませんか? また、子育てのサポートをする援助会員も募集しています。子どもたちの健やかな育ちのために地域での子育ての輪を作りたいですよ。

ファミサポPR&交流会

ファミサポに関心のある



会員登録しませんか?

ファミリー・サポート・センター

方や会員の方を対象にファミサポPR&交流会を開催します。ぜひ家族そろってご参加ください。

日時 7月9日(火)午前10時～11時30分

場所 ふれあいプラザ
内容 ①事業の概要説明 ②運動遊び

講師 ①同センターアドバイザー ②上條孝久さん

(スपोर्टテニスアカデミーコーチ)

申込み・問合せ 7月8日

(月)までにファミリー・サポート・センター(子育て総合支援センター内) ☎0562-551005

お知らせ

時…日時 場…場所 内…内容 対…対象 定…定員 料…参加費など 申…申し込み 問…問い合わせ 他…その他
局番案内 31,32,33,34,35,36,39,51,54,55,56,57,74,77,87は0562 42,43,44は0569

こども未来館

☎42-1101 原則月曜休館

6月の催し

時 1(土)~30(日) 9:00~17:00。
夏時間に変更になります

●工作「お星さまのガーランド」

料 1個 100円

●工作「ドアノック」

料 1個 150円

●工作「おしゃれグッズ (①メキシコ風ぼうし②バッグ③ミニミニパサソル)」

料 各1個①②120円③240円

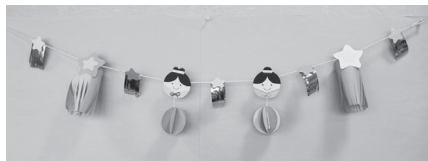

▲お星さまのガーランド

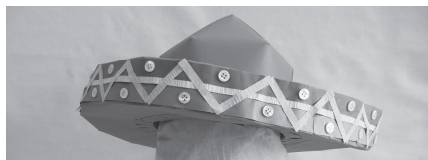

▲メキシコ風ぼうし

時 20(木)~22(土) 9:00~17:00

●ちっちゃないろあそび (マブリング)

料 1枚100円

●いろあそび

料 1枚400円

●草木染

料 1枚1000円から

なつあき工作

時 6/1(土)~9/29(日) 9:00~17:00

内 期間限定工作、約30種類

料 材料代だけ有料

ファミリー劇場

時 7/7(日) 10:30から、13:30から

内 プレジャーBの「コメディークラウン・サーカス」

料 500円 (満2歳以上・全自由席)
入場券発売日・場所 6/8(土)から同館とふれあいプラザ。ふれあいプラザは6/8だけ

他 電話予約は不可。詳しくは同館

こども未来館なつまつり 各種募集

7/20(土)・21(日)に開催する、なつまつりの各種募集を行います。

●「クリマ&フリマ市」出店者

時 7/20(土) 9:00~14:00

場 同館内 (ホール)

内 手作り品や不要品を持ち寄り、フリーマーケットを開催します。

出店資格 アマチュアの方

出店数 15店。申し込み多数の場合は抽選

募集期間 6/1(土)~9(日)

●ポスター

内 同館にて四つ切・八つ切り画用紙を配布。画材は自由。

募集期間 6/9(日)まで

他 参加賞あり。詳しくは同館

ふれあいプラザ

原則月曜休館

児童センター

☎54-1535 ☎56-2911

エアポリンで遊ぼう!

時 毎月第4土曜日 9:00~12:30

内 エアポリンの中に入り、ふわふわ感を楽しみます。

対 小学生まで。幼児は親子同伴で

定 1グループ2分程度。入れ替え制

他 動きやすい服装で参加。都合により日程を変更する場合あり



歴史民俗博物館

ふゅうとりのい・ちた

☎33-1571 原則月曜休館

エントランスディスプレイ

展示テーマ 懐かしの家電製品

時 6/1(土)~8/12(休・月)

内 大正から昭和にかけて広く普及した家電製品などを紹介します。

ちたの子 Happy Birthday
8月 赤ちゃんの
生まれの写真を募集

締め切りは7/1(月)

詳しくは、ホームページへ

問 市秘書広報課 (広報)



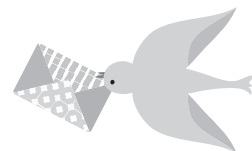

局番案内 31,32,33,34,35,36,39,51,54,55,56,57,74,77,87は0562 42,43,44は0569

農用地の出し手・受け手

農用地利用の効率化と高度化の促進を目的として、農用地などを貸したい農家（出し手）から農用地を預かり、農用地を集積・集約化し、担い手農家（受け手）へ貸し付けを進めるため、農地中間管理事業の公募を行います。

公募期間 6/3(月)～28(金)

☑ 県農地中間管理機構に農用地の貸し付けを希望される方、借り受けを希望される方

☑ 市農業振興課、JAあいち知多知多営農センター（☎35-1551）、同機構（☎052-951-3288）

☒ 詳しくは、市ホームページ、または同機構（公財）県農業振興基金）ホームページ（http://www.aichinoshinki.or.jp）

知多北部広域連合臨時職員

☑ 介護保険事業に係る事務

勤務時間 ①月～金曜日の8:30～17:00。1日7.5時間②月～金曜日の9:15～15:00。1日4.75時間

勤務場所 知多北部広域連合（東海市しあわせ村）

時間給 900円。通勤手当別途支給

募集人数 ①②各1人

面接試験日 6/21(金)9:00～16:00。履歴書は事前に提出

採用予定日 7/1(月)

☑・☒ 6/3(月)～17(月)に同連合事業課（☎052-689-2263）

公立西知多総合病院 正規職員募集

職種 ①看護補助員（任期付短時間

勤務）②診療放射線技師

募集人数 ①9人②1人

受験資格 ①S35.4/2以降に生まれた方②診療放射線技師免許を取得し、5年以上の放射線治療経験がある方

試験日 随時

試験会場 公立西知多総合病院

試験内容 小論文、面接、適性検査

提出書類 試験申込書（規定用紙）、

資格・免許の写し（原本提示）、最終学校卒業証明書、または卒業証書の写し（①は卒業見込み証明書でも可）。①は成績証明書、②は職務経歴書（規定用紙）も必要

☑・☒ 同病院管理課人事管理室（☎33-5500）へ持参（土・日曜日・祝日を除く）、または郵送。

☒ 試験申込書などの規定用紙は同課で配布。同病院ホームページからもダウンロードできます。試験日時、勤務条件など詳細は問い合わせいただくか、ホームページをご覧ください。

佐布里緑と花の ふれあい公園

☎54-2911 原則月曜休館

6月の催し

●工作 ①タイルのドアプレート②フリー工作

☑ 毎日開催。10:00～12:00、13:30～16:00

¥ ①500円②300円

●展示会（梅の館ホール）

5(水)～12(水)＝透明水彩画展、28(金)～7/7(日)＝七夕飾り展

7月の催し（要予約）

●料理 ①味香房の梅ちらし②ブルーベリーホットケーキアイス添え

☑ ①毎週火・金・土曜日の10:00～13:00。13(土)は男性クッキング、12(金)は託児あり②毎週日曜日の10:00～12:00

¥ ①1200円②500円

●工作 ①ヒマワリ飾り②銀粘土で作るペンダントトップ

☑ ①4(木)10:00～12:00②27(土)10:00～12:00。①は日時の相談可

¥ ①2000円③1800円

●体験 ハンドメイドでウェディング

☑ ブーケやウェルカムボードなどを手作りしてみませんか？

☑ 日時相談

¥ 作品によります。

●園芸 ピンクのアンスリュームを使ったブリキ鉢の寄せ植え

☑ 6(土)10:00～12:00

¥ 2500円

●自然観察 佐布里の野鳥や昆虫を観察しよう

☑ 20(土)9:30～12:00

¥ 200円

.....

☑・☒ 6/5(水)～各1週間前。ブルーベリーホットケーキは当日9:30まで。自然観察は前日まで。ハンドメイドでウェディングは相談日の1週間前まで。

☒ 定員、対象者、料理内容、持ち物など詳細は問い合わせを



お知らせ

時…日時 場…場所 内…内容 対…対象 定…定員 料…参加費など 申…申し込み 問…問い合わせ 他…その他

募 集

市営緑ヶ丘住宅入居者

募集戸数 1戸。申し込み多数の場合は抽選

間取り 3K(和6、和6、洋6、K5)

階数 5階。エレベーターはありません

家賃 1万6100円～3万6900円。収入によって決定

敷金 家賃の3カ月分

自治会費 月額500円。自治会規約による

入居予定日 7/1(月)以降で市の指定する日

入居資格 ①現に同居しようとする親族がいる(単身入居の特例あり)

②3カ月以上市内に在住、または在勤③市の条例で定める収入基準に該当する④現に住宅に困窮していることが明らか⑤国税、または地方税を滞納していない⑥暴力団員による不当な行為の防止等に関する法律に規定する暴力団員でない⑦一の条件を満たしている方

申 6/3(月)～17(月)に申込書を市都市計画課。案内書は同期間に

配布。

問 同課

他 準備書類などがあるため、問い合わせは早めに。

放課後児童クラブ臨時職員

内 外遊びや集団活動を通して、小学生(主に低学年)を見守り、育成指導します。

職種 ①補助指導員(一般)②補助指導員(学生)

勤務期間 7/20(土)～8/31(土)

勤務時間 月～土曜日の午前7:30～19:15のうち6時間以内。①は週3日以上勤務②は期間中10日以上勤務。①②とも勤務日時は相談に応じます。

勤務場所 市内10小学校内にある放課後児童クラブのいずれか

時間給 ①1020円②900円。1カ月に10日以上勤務の場合は15円加算

応募資格 子どもたちと活動し、外遊びなどができる方で、①18歳以上の方②18歳以上の学生(高校生を除く)。

募集人数 各児童クラブとも4人程度

申・問 6/14(金)までに市子ども若者支援課

他 申し込み時に面接を実施

知多墓園墓所の利用者

知多墓園(大興寺字西湊馬)の墓所の利用者を募集します。

内 市内に①引き続き6カ月以上住んでいる②本籍がある③墓所があり、移転を希望する一のいずれかに該当する方

募集区画 第1号墓所161区画▽第2号墓所8区画(5/20時点)

※すべて返還墓所

永代使用料 第1号墓所(4.86㎡)＝55万円▽第2号墓所(3㎡)＝40万円。市外在住の方は5割増し

維持管理料 第1号墓所＝年額3600円▽第2号墓所＝年額3080円(4/1時点)

利用開始予定日 永代使用料納付確認後

利用区画の決定 申し込み順に希望区画を選択して決定

申 募集要項に記載の必要書類、印鑑を持参し、6/20(木)～12/13(金)の9:00～17:00に市環境政策課で受け付け

問 同課

他 募集要項と申請書は6/3(月)から同課で配布

自営業・フリーランスのみなさんに、ゆとりのある人生を。

税金ホトクな基金

入って良かった

今にゆとり

老後にゆとり

国民年金にゆとりをプラス。自分で入る公的な個人年金。

全国国民年金基金
愛知支部

国民年金保険料を納めている20歳から60歳未満の方や国民年金に任意加入されている方も国民年金基金に加入できます。

資料請求・ご相談・お問い合わせはお気軽に今すぐこちらへ!

フリーダイヤル 0120-43-63-73

〒460-0008 名古屋市中区栄2-10-19 名古屋商工会議所ビル9F

広告 財源確保のため有料広告を掲載しています。広告内容は、市が推奨するものではありませんので、広告主へ直接お問い合わせください。

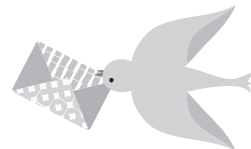

局番案内 31,32,33,34,35,36,39,51,54,55,56,57,74,77,87は0562 42,43,44は0569

夏季市民サッカー大会

時 6/30・7/7の日曜日の8:00から

場 知多運動公園陸上競技場、石根グラウンド

対 市内在住、在勤、または在学の高校生以上の方で構成されたチーム

料 1チーム2000円。市体育協会登録チームは無料

申 6/20(木)までに同課

問 竹内稔 (☎56-0804)

他 6/28(金)19:00からメディアス体育館ちたで代表者会議

市民バスケットボール大会

時 7/6(土)・7(日)9:00から

場 メディアス体育館ちた

種目 一般男子、一般女子

対 市内在住、在勤、または在学の高校生以上の方で構成されたチーム

料 1チーム5000円。市体育協会登録チームは無料

申 6/15(土)までに同課

問 鰐部久也 (☎32-6171)

他 後日同体育館で代表者会議あり

市民ソフトテニス大会 (団体戦)

時 7/7(日)8:30から

場 知多運動公園庭球場

種目 団体戦(1チーム2組4人)

対 市内在住、在勤、または在学の中学生以上の方

料 1チーム2000円。当日会場

申・問 6/29(土)までに石井覚 (☎090-6076-8457)、または

江端勝年 (☎090-1239-0264)

リサイクルプラザ

☎55-0300

裂き織り教室

時 6/17(月)10:00~12:00

対 裂いた布で織物を作ります。

定 10人。申し込み多数の場合は抽選。

料 300円

申 6/7(金)まで

資源の受け入れの休止

6/9(日)は、アイアンマン70・3セントレア知多半島ジャパンによる交通規制のため、資源の受け入れを休みます。

勤労文化会館

☎33-3600 原則月曜休館

ロビーコンサート

時 6/8(土)12:00~12:40

対 陶音オカリナさんをお迎えし、オカリナ、ギター、キーボードのアンサンブルの温かい音色をお楽しみください。

ちたキンブン歌声喫茶 参加者募集

時 6/27(木)10:00~11:30

対 飲み物やお菓子でリラックスしながら、青春の思い出が詰まった昭和歌謡を皆さん一緒に歌いましょう。すてきな先生の面白いお話を交えた音楽指導もあります。

定 60人。申し込み多数の場合は抽選

料 参加費1000円

申 同館で配布する応募用紙に必要事項を記入し、6/21(金)までにFAX、または同館受付



市民窓口課 窓口の時間延長

実施日 毎月第1・第3木曜日。年末年始、祝日を除く

時 19:15まで

問 市市民窓口課

6月のちたの子 Happy Birthday



わたなべ はると
渡邊晴太くん(梅が丘)
げんきにすくすく大きくなりました!



いなば しょうた
稲葉昇太くん(八幡)
いつも癒されています♪ありがとう♡

お知らせ

時…日時 場…場所 内…内容 対…対象 定…定員 料…参加費など 申…申し込み 問…問い合わせ 他…その他

スポーツ

市生涯スポーツ課

メディアス体育館ちた（市民体育館）内

☎33-3362 FAX87-1222 原則月曜休館

※同課の受付時間は9:00～17:00。

電話申し込みは不可

市民陸上記録会

時 6/15(土)13:00から

場 知多運動公園陸上競技場

種目 100m、200m、400m、800m、
1500m、3000m、4×100mR

対 市内在住、在勤、または在学の
中学生以上の方

料 無料

申 当日会場

問 さいきたかのり
才記隆憲 (☎43-3376)

初心者ソフトボール教室 (投手編)

時 6/16(日)8:30から

場 寺本台グラウンド

対 市内在住、在勤、在学の中学生
以上の方と市体育協会会員

料 無料

申・問 6/9(日)までに江端永久^{えばたながひさ}
(☎43-4595)

県ソフトバレースポレク 予選会

時 6/16(日)9:00から

場 ベティさんの家旭公園体育館

種目 女性の部、男女混合の部

対 市内、または近郊に在住、在勤、
在学の18歳以上の方で構成された
チームと市体育協会登録チーム

料 1チーム2000円。市体育協会登
録チームは無料

申 6/5(水)までに同課

問 はたなかよしゆき
畑中喜也 (☎42-0676)

市民バドミントン大会団体戦 兼県スポレク予選会

時 6/23(日)9:00から

場 メディアス体育館ちた

種目 団体戦1部・2部・3部（男
子ダブルス・女子ダブルス・混合
ダブルス）

対 市内在住、在勤、在学、または
在チームの中学生以上の男女2～
3人で構成されたチーム

料 1チーム4000円

申 6/21(金)までに同課

問 よしかわしんご
吉川慎吾 (☎56-4253)

知多ビーチバレー大会

時 6/23(日)9:00から

場 新舞子マリンパークブルーサン
ビーチ

種目 男女混合4人制。試合中は常
に男女各2人でなくても可

対 市内、または近郊に在住、在勤、
在学の中学生以上の方で構成され
たチームと市体育協会登録チーム

料 1チーム2000円。市体育協会登
録チームは無料

申 6/12(水)までに同課

問 はたなかよしゆき
畑中喜也 (☎42-0676)

市小学生バレーボール サマーカップ

時 6/29(土)9:00から

場 メディアス体育館ちた

種目 小学生6人制

対 市内及び近郊の小学生12人以内
の選手と監督などで構成された
チーム

料 1チーム2000円

申 6/18(火)までに同課

問 はたなかよしゆき
畑中喜也 (☎42-0676)

他 6/18(火)19:00から同体育館で
事前会議

市議会を傍聴してみませんか

6月定例会開催日程（予定）

- 17(月) 本会議第1日（議案上程）
- 18(火) 本会議第2日（一般質問）
- 19(水) 本会議第3日（一般質問）
- 20(木) 本会議第4日（議案審議、委員会付託）
- 21(金) 福祉文教委員会
- 24(月) 建設経済委員会
- 25(火) 総務委員会
- 28(金) 本会議最終日（委員長報告、討論、採決）、全員協議会

※時間は9:30から

※手話通訳や要約筆記を希望する方は、事前に市議会事務局に申し込
んでください。

※市役所1階ロビーで本会議の様子をライブ中継します。

問 同事務局

催し・講座などに参加して
「わ〜くわ〜マイレージ」の
ポイントをためよう!

健康とおトクをゲット!

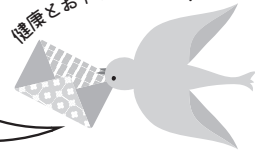

詳しくはこちら

局番案内 31,32,33,34,35,36,39,51,54,55,56,57,74,77,87は0562 42,43,44は0569

福祉囲碁大会

- 時** 7/1(月)9:00~15:30。受け付けは8:30から
- 場** 老人福祉センター
- 対** 市内在住の60歳以上の方
- 定** 80人。申し込み順
- 料** 無料。昼食を希望する方は、昼食代500円を当日集金
- 申** 6/3(月)~6/17(月)。土・日曜日を除く。老人福祉センター・各福祉会館へ直接。電話・FAXは不可
- 問** 老人福祉センター (☎43-6553)

西知多医療厚生組合議会 臨時会

- 時** 7/1(月)13:30から
- 場** 西知多医療厚生組合衛生センター(三反田)
- 定** 10人。当日先着順
- 問** 同組合総務課 (☎32-1597)
- 他** 定員を超えた場合は、最大20人まで控室で音声だけの傍聴可

消費生活講座

- 時** ①7/4②7/11の木曜日の10:00~11:30
- 場** 勤労文化会館
- 内** ①消費税増税の前に、軽減税率を正しく理解しよう②機能性表示食品とは~健康的な生活のために~
- 講師** ①内山龍三さん(ファイナンシャル・プランナー)②伊藤順子さん(消費生活相談員)
- 対** 原則2回とも参加できる市内在住の方

- 定** 60人。申込み多数の場合は抽選。
- 申・問** 6/21(金)までに市商工振興課。FAX可

神経系難病患者・ 家族のつどい

- 時** 7/11(木)13:30~15:30
- 場** 保健センター
- 内** 佐溝章代さん(日本音楽療法学会認定音楽療法士)による講話と交流
- 申・問** 6/3(月)~21(金)に県知多保健所健康支援課 (☎32-6211)

介護予防講演会

- 時** 7/6(土)14:00~16:00
- 場** メディアス体育館ちた
- 内** NHKテレビ体操出演者から学ぶ正しいラジオ体操
- 講師** 岡本美佳さん(NHKテレビ・ラジオ体操指導者)
- 料** 無料
- 申** 不要

- 問** 市社会福祉協議会高齢者相談支援センター (☎54-1211)

食生活改善推進員養成講座

- 時** 7/10、8/28、9/11、10/9、11/13、12/11の水曜日の9:00~13:00
- 場** 保健センター
- 内** 健康に関する講話と調理実習で、食を通して健康づくりのボランティアとして活躍する食生活改善推進員(ヘルスマイト)を養成します。
- 対** 18歳以上の男女
- 定** 20人。申し込み順
- 料** 無料。ただし、材料費1回500円が必要
- 申・問** 6/5(水)~26(水)に市健康推進課(保健センター内・☎54-1300)

ちたんぷ2019夏

知多半島を舞台にしたスタンプラリー「ちたんぷ」の夏クールが始まります!

開催期間 6/8(土)~9/8(日)

場 知多半島内のちたんぷスポット(施設・お店など)

内 知多半島内のさまざまな施設やお店をまわってスタンプを集めるとすてきなギフトが抽選で当たります。

料 無料

参加方法 スマートフォン専用アプリ「ちたんぷ」をダウンロードしてください。

問 知多半島回遊性向上事業実行委員会事務局(ランドブレイン株式会社名古屋事務所内・☎052-971-7253、**FAX**052-971-7254、**info@chitamp.com**)

他 詳しくはホームページへ(<https://chitamp.com>)



お知らせ

時…日時 場…場所 内…内容 対…対象 定…定員 料…参加費など 申…申し込み 問…問い合わせ 他…その他

催し

教科書展示会

時 6/7(金)～29(土)の9:00～17:00。日・月曜日は休み
場 東海市立教員研修センター(東海市養父町)
内 小中学校で児童・生徒が使用する教科書を展示します。
問 同センター(☎31-0230)

里親体験発表会

時 6/11(火)10:30から
場 大府市役所
内 養育中の里親さんのお話を聞きます。
料 無料
申 不要。当日直接会場へ
問 県知多児童・障害者相談センター(☎0569-22-3939)

市民踊講習会

時 6/21(金)10:00～15:10。受け付けは9:30から
場 メディアス体育館ちた(市民体育館)
主催 市、市教育委員会
問 市生涯学習課(市民活動セン

ター内・☎31-0383)

海から見るセントレア空港・飛行機観覧クルーズ

時 6/23(日)10:00から
集合場所 新舞子ポートパーク
内 プレジャーボートに乗船し、海と空のコラボクルーズを楽しみます。
対 どなたでも。小学生以下は保護者同伴
定 20人。申し込み多数の場合は抽選
料 無料
主催 新舞子ポートパーク運営共同企業体
申・問 6/16(日)までに同パーク(☎・FAX56-1500)。FAXの場合は、住所、氏名、年齢、携帯電話番号、生年月日を記入
他 雨天や海の状況によって中止の場合あり

ファミリー・サポート・センター研修会

時 6/25(火)10:00～11:30
場 ふれあいプラザ
内 豊かな心を育てましょう
講師 鰐部せつこさん(日本家庭教

育学会)

対 ファミサポ会員および市内在住在勤の方
申・問 6/24(月)までにファミリー・サポート・センター(子育て総合支援センター内・☎55-0051)

わが家の無料耐震相談会

時 6/30(日)9:00～12:00、13:00～16:00
場 市役所
内 耐震に関する不安、疑問などに関する相談
相談員 木造住宅耐震診断員
対 S56.5/31以前に着工された市内にある木造住宅の所有者。プレハブなどは対象外
定 24組。申し込み順
申・問 6/4(火)から市都市計画課
他 事前予約制。相談は1件当たり30分程度

今月の納税

納期限 7月1日(月)
市民税・県民税 } 第1期
(普通徴収) } (口座全納)

ありがとう

「ステキなお墓ができたね」
 そう言われる、お墓づくりのことなら

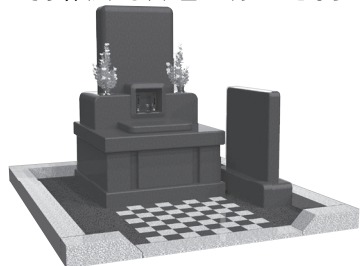

創業昭和2年

知多市大興寺の

お墓ディレクターと熟練職人のいる専門墓石店

石の店 いながき

知多墓園を再現したショールーム完備

1. 工事規定に合格するサイズが確認できる
2. お墓づくりに必要な総予算がよく分かる
3. さわって・歩いて・しゃがんで・体験できる

まずは電話で相談したいお客様は

フリーダイヤル

0120-1483-22

FAX.0562-56-5223 E-mail/info@stone-world.co.jp

「知多市大興寺字長根90-1」とカーナビに入力して下さい

お電話で(10時～17時)

水曜・第13.5木曜日定休

24時間受付

車でご来店

- お墓じまい
- お墓の引っ越し
- クリーニング
- ペイント入れ直し
- コーティング
- 戒名の追加彫刻
- 修理、改修工事
- 墓石用地震ゲル
- 納骨式サポート
- 各宗納骨袋販売

広告

財源確保のため有料広告を掲載しています。広告内容は、市が推奨するものではありませんので、広告主へ直接お問い合わせください。

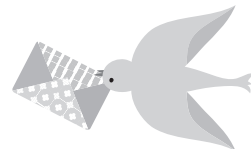

局番案内 31,32,33,34,35,36,39,51,54,55,56,57,74,77,87は0562 42,43,44は0569

新舞子ブルーサンビーチ 浜開き

- 時 6/29(土)
- 場 新舞子マリナーパーク
- 内 ブルーサンビーチが浜開きし、海水浴のシーズンが始まります。9/1(日)までの浜開き期間中は多くのイベントが開催されますので、ぜひお出かけください。
- 問 市観光協会(岡田まちづくりセンター内・☎51-5637)

成人男性を対象とした風しんの抗体検査と予防接種を助成

- 対 S37.4/2～S54.4/1生まれの男性
- 自己負担額 なし
- 問 市健康推進課(保健センター内・☎54-1300)
- 他 S47.4/2～S54.4/1生まれの男性に対し、6月に個別通知を送付します。S37.4/2からS47.4/1生まれの男性で、助成を希望される場合は、同課へ問合せてください。実施医療機関などの情報は、厚生労働省のホームページをご覧ください。



危険物安全週間

6/2(日)～8(土)
「無事故への 構え一分の 隙も無く」

- 問 市消防本部予防課(☎56-0147)

食育月間

- 6/1(土)～6/30(日)
- 食育の日啓発イベント
- 時 ①6/23(日)10:30～12:00②6/27(木)11:00～12:00
- 場 ①イトーヨーカドー知多店②フィールアストリー
- 内 啓発グッズやおすすめレシピを配布します。
- 問 市健康推進課(保健センター内・☎54-1300)

水道週間

- 6/1(土)～6/7(金)
- 知多浄水場一般開放
- 時 6/1(土)～7(金)で、集合時間は10:00、13:00、15:00の3回。受付開始は集合時間の30分前から。土・日曜日も開放。
- 場 知多浄水場(佐布里字西池之脇)
- 問 同浄水場(☎55-3501)

環境影響評価に関する公聴会

- 知多都市計画ごみ焼却場(一般廃棄物処理施設)西知多医療厚生組合ごみ処理施設整備事業に係る環境影響評価準備書についての公聴会
- 公聴会
- 時 6/29(土)14:00～17:00
- 場 勤労文化会館
- 意見の公述
- 公聴会で意見の公述を希望する方は、6/19(水)までに、氏名(ふりがな)、住所、電話番号、準備書の名称、環境保全の見地からの意見の要旨(800字以内)を記載した書面を持参、または郵送

により提出してください。なお、希望される方がいない場合は、公聴会は開催されません。

- 提出・問 県環境局環境政策部環境活動推進課環境影響評価グループ(〒460-8501 名古屋市中区三の丸3-1-2 ☎052-954-6211)

介護支援専門員 実務研修受講試験

- 時 10/13(日)
- 受験資格 ①保健、医療、福祉に関する法定資格を保有し、その資格に関わる業務と一部相談援助業務に通算5年以上の実務経験がある②現在①の業務に従事し、その勤務地が県内である、または現在①の業務に従事していないが、住所地が県内にある—のいずれにも該当する方
- 問 6/4(火)～11/1(金)は県社会福祉協議会福祉人材センター介護支援専門員実務研修受講試験係(☎052-212-5530)。上記以外の期間は(☎052-212-5516)
- 他 願書は7/3(水)まで市長寿課、県社会福祉協議会などで配布



お知らせ

時…日時 場…場所 内…内容 対…対象 定…定員 料…参加費など 申…申し込み 問…問い合わせ 他…その他

案内

ひとり暮らし高齢者・ 高齢者世帯生活状況調査

毎年、ひとり暮らし高齢者と高齢者世帯の生活状況調査を行っています。

内 6月中に地区担当民生委員が対象者のお宅を訪問し、生活状況を尋ねて調査書を作成します。この調査書を基に、ひとり暮らし高齢者や高齢者世帯の新規登録、登録内容の更新を行い、高齢者福祉事業の基礎資料として役立てます。

対 ひとり暮らし高齢者は、75歳以上（要支援、要介護認定を受けている65歳以上を含む）の方。高齢者世帯は、75歳以上（要支援、要介護認定を受けている65歳以上を含む）だけで生活している世帯。ともに2親等内の親族が同一敷地内や隣地に住んでいない方。

問 市長寿課

他 この調査を受けたことがなく、登録を希望する方は、お住まいの地区を担当する民生委員、または同課へ申し出てください。

住民基本台帳の一部の写しの 閲覧状況

内 住民基本台帳法に基づき、H30年度に住民基本台帳の閲覧請求をした国、または地方公共団体の機関の名称、それ以外の閲覧の申し出を行った方の氏名などを公表します。市ホームページに掲載するほか、6/3(月)～10(月)に市掲示板に掲示します。

問 市市民窓口課

2年市成人式

20歳の門出を祝う成人式を、成人の日の前日の日曜日に開催します。対象者には、12月上旬に案内はがきを発送します。

時 2.1/12(日)10:00から

場 勤労文化会館

対 H11.4/2～H12.4/1に生まれた市内在住、または在住していた方

問 市子ども若者支援課若者女性支援室



▲前回の様子

有害鳥獣捕獲

時 6/9(日)7:00～日没

場 市内。鳥獣保護区、市街地、公園など、安全面で支障がある場所を除く。

内 鳥獣による農作物への被害を軽減するため、カラス・カワラバトなどを対象に鉄砲による捕獲などを行います。

問 市農業振興課

他 ノートリア、ハクビシンによる農作物への被害も発生しているため、捕獲器による捕獲を随時行います。

安全行動訓練

時 6/18(火)10:00ごろ

内 内閣府、消防庁、気象庁が行う全国瞬時警報システムを通じた緊急地震速報配信訓練が行われます。これに伴い、同報無線による自動放送とコミュニティFM「メディアスエフエム」での放送を行います。知多市防災ラジオをお持ちの方は、メディアスエフエムの電波の受信状況が良い場所にラジオを設置してください。

緊急地震速報を見聞きしてから、強い揺れが来るまでの時間はごくわずかです。短い時間で、慌てることなく身を守る行動をとるために、放送が聞こえたら、各家庭や職場で実際に「①姿勢を低く②体・頭を守って③揺れが収まるまでじっとして」の行動を体験しましょう。

※全国瞬時警報システムとは…地震、津波や武力攻撃などの災害時に国から送られてくる緊急情報を、人工衛星などを活用して瞬時に情報を伝達するシステムです。

問 市防災危機管理課

こちらは、こうほうちたです。ただいまから訓練放送を行います。「緊急地震速報。大地震です。大地震です。これは訓練放送です。」×3回
こちらは、こうほうちたです。これで訓練放送を終わります。



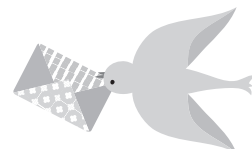

局番案内 31,32,33,34,35,36,39,51,54,55,56,57,74,77,87は0562 42,43,44は0569

市民活動センター

日本語ボランティア養成講座 初級編

時 6/30、7/7、14、21、28の日
曜日の10:00～12:00

因 多文化共生や日本語について学
び、外国人の方に日本語を教える
ボランティアを養成する講座の初
級編です。

因 日本語ボランティアに興味があ
る方

定 20人。応募多数の場合は抽選

料 無料

申・問 6/27(木)までに市市民協
働課 (同センター内・☎31-0382)

総合ボランティアセンター
☎39-0800

ちたミニ講座

●発酵堆肥促進剤(アスパ)作り

時 6/8(土)10:00～11:00

講師 クリーンシティ・アスパ知多

定 10人

料 100円

●日本神話と七福神のお話

時 6/10(月)10:00～11:30

講師 福田和昭さん

定 15人

申 同センター。要予約

ボラセンギャラリー

因 回想法を使ったボランティア団
体「ひびのきおく」の活動紹介

中央図書館

☎55-4349 原則月曜休館
www.lib.city.chita.aichi.jp

6月の催し

●ブック展

因 好奇心を歩こう!

●お話コーナー

時 毎週日曜日14:00～14:30

●乳幼児おはなし劇場

時 6/13・27(木)11:00～11:30

●アニメ映画会

時 6/30(日)11:00～12:00

因 「ジャッキーのおたんじょうび」
の上映と上映映画に関するトーク

中学生図書館ボランティア

時 夏休み期間中の①毎週日曜日

②いつでも③毎週金曜日

因 ①読み聞かせ②フロア(書架整
理・配架)③製本(本の修理)。

重複参加可

事前説明会 ①7/14(日)・15(祝
月)。両日参加②7/24(水)・25
(木)のいずれか1回③7/26(金)

定 ①20人②定員なし③15人 申し
込み順

申・問 6/8(土)～7/7(日)に同
館

縦 覧

知多下水道事業(南部処理区) の都市計画事業事業計画変更

因 知多公共下水道(南部処理区)
の都市計画事業事業計画の変更
に伴う図書の縦覧を行っています。

期限 6.3/31(日)までの開庁日

時 8:30～17:15

場・問 市下水道課(南部浄化セン
ター内・☎55-9591)

知多新南土地地区画整理組合の 設立認可

因 4/16に認可された知多新南土
地区画整理事業の土地地区画整理組
合の設立に伴う図書の縦覧を行っ
ています。

場・問 市都市計画課

6月のちたの子 Happy Birthday



かわばた はるや
川端遥也くん(新知)

癒し系な笑顔いっぱい
大きくなあれ!



みなみ さくら
南咲良ちゃん(新知)

笑顔で元気いっぱい大きくなってね!



たけうち ゆうき
竹内悠貴くん(日長)

強く優しい子になりますように☆



かみやま あん
神谷杏ちゃん(南粕谷)

高速ハイハイが得意です!!

今月の相談コーナー6月

各相談とも、専門の相談員が相談に応じます。費用は無料。
秘密は厳守。お気軽にご利用ください。※は予約制です。

相談名	内容	日程	時間	相談場所など	問合せ	
※ 法律相談	法律の専門知識を必要とする相談 (相談は年度間に1回だけ可。事案によっては相談できない場合あり)	5日(水)、 19日(水) (予約は7日から) 7月3日(水) (予約は6月21日から)	10:00~12:00 13:00~16:00 (予約受付) (8:30から)	市役所 (☎0562-33-3151(代表))	学校教育課 (相談専用) (☎0562-32-8070)	
心配ごと相談 (人権・行政相談)	家庭内や近所のもめ事、いじめなどの相談及び国、県、市などへの苦情、意見、要望	3日(月)、17日(月)	9:00~11:30			市民窓口課 (市民相談)
外国人相談	日常生活におけるいろいろな問題の相談	毎週(月)・(火) 毎週(木)・(金)	9:00~12:00 13:00~16:00 9:00~12:00			
行政書士相談	官公署の書類作成などに関する相談	11日(火)	13:00~15:00			
市民相談	日常生活におけるいろいろな問題の相談		9:00~12:00 13:00~17:00			
教育相談	障がいのあるお子さんの就学相談、いじめ、不登校などの各種教育についての相談	(月)~(金)	8:30~12:00 13:00~17:00			
消費生活相談	悪質商法や契約のトラブルに関する相談	毎週(月)・(火)・(木)・(金) 火曜日が休日の場合は翌日	10:00~12:00 13:00~16:00			
※ 多重債務・相続登記・贈与登記相談	市内司法書士による債務に関する相談	12日(水)	13:00~15:00			商工振興課
ふるさとハローワーク	求人情報の提供、職業相談など	(月)~(金)	9:30~12:00 13:00~17:00			
若者の職業・自立支援相談	若者の社会的自立や就職などの支援	18日(火)	13:30~15:30			
※ 年金相談	厚生年金、国民年金に関する相談	28日(金) 予約は3日から	9:45~12:00 13:00~15:15	保険医療課		
納税相談・収納窓口	市税などの納付が困難な方のための相談	20日(木) 23日(日)	17:15~19:00 8:30~12:00	収納課		
ひとり親家庭自立支援相談	ひとり親家庭の子育てや就労などの相談		10:00~12:00 13:00~16:30	子ども若者支援課		
障がい者虐待相談	障がい者虐待に関する相談、支援		8:30~17:15	福祉課		
※ 子ども・家庭相談	家庭児童相談員・保育士による相談 臨床心理士による相談		9:00~16:00 10:00~15:00	子育て総合支援センター (☎0562-54-1200)		
在宅介護相談	高齢者の保健・医療・福祉に関する相談		8:30~17:15 ※上記以外でも受け付け	高齢者相談支援センター (☎0562-54-1211)		
高齢者虐待相談	高齢者の虐待に関する相談、支援、通報	(月)~(金)	8:30~17:15 ※通報のみ上記以外でも受け付け	高齢者虐待相談センター (☎0562-54-1211) 市役所 長寿課		
※ 成年後見利用相談	認知症などの理由で契約・財産の自己管理ができない場合の相談		9:00~17:00	福祉活動センター 知多地域成年後見センター (☎0562-39-2663)		
※ 在宅医療・介護連携相談	在宅医療に関する相談・支援		9:00~16:00	在宅ケアセンター (☎0562-54-4500) 必要に応じて自宅に訪問		
障がい者相談	障がいのある方の日常生活での困りごとや制度に関する相談		9:00~17:00	障がい者相談支援センター (☎0562-54-4800)		
障がい児相談	障がいのある児童の生活や制度などに関する相談		9:00~16:00	障がい児相談支援事業所 (☎0562-54-4502)		
※ 若者サポート相談	ひきこもりや不登校・ニートに関する相談	毎週(木)	13:00~16:00	青少年会館 (☎0562-36-2960)		
※ 若者就労カウンセリング	ひきこもりやニートなどで悩む若者の就労に関する相談	毎週(水)	10:00~16:00			
健康相談	心身の健康に関する相談	(月)~(金)	9:00~17:00	保健センター (健康推進課・☎0562-54-1300)		
※ 女性のためのカウンセリング	女性カウンセラーによる女性の諸問題・悩み・DVなどの面接相談	①6日②13日③20日 ④27日の木曜日	①③10:00~16:30 ②④13:30~20:20	男女共同参画センター (ふれあいプラザ内) (☎0562-56-6305)		
※ NPO・市民活動相談	市民活動を始めたい方や、団体の組織化・運営の相談	毎週(水)	13:00~16:00	市民活動室 (市民活動センター内・☎0562-31-0381)		

ちたの番

全国でも有数の蔵書数を誇る 中央図書館の英文多読

英文多読用の蔵書が4000冊

知多市立中央図書館には、全国でもトップクラスの英文多読の蔵書があるのを、皆さんはご存じですか？

「英文多読」ということばの意味は、字のごとく、英語の本をたくさん読むことで、英語に慣れ親しみ、自然に英語の力を身に付けようというものです。

英語の学習方法の中では、比較的簡単で、学習効果も高いといわれており、日本語に訳さず、直接英語のまま理解し、考えられる「英語脳」を手に入れられるというものです。

読みやすさのレベルごとに配架

英文多読のコーナーは、入り口付近のブック展コーナーのすぐ奥にあります。英語の語数の少ないものから多いものまで順に並べられており、自分に合った本が探しやすくなっています。

中央図書館のホームページには、子どもから大人



▲英文多読の書架

▲書架にある英語の絵本

までそれぞれの英語の知識に合わせたお勧めの英語の本を紹介しています。1ページの平均的な英語の語数の目安を表す総語数や、読みやすさのレベル(YL)で細かく分類されています。

やさしい本から挑戦してみましょう

多読の基本は、①辞書をひかない②分からないところはとばす③面白くなければ別の本にかえてみる一ことです。同館では、学習の進み具合がわかるようにレベルごとの「英文多読チェックシート」が用意されており、読んだ本をチェックすることができます。

身近な書店ではなかなか手に入りにくい本も、最近は通販で、簡単に入手できるようになりましたが、まずは手に取って、中身をご覧になってからトライしてみたいかがでしょうか。ぜひ中央図書館をご利用ください。

番組放送のお知らせ

デジタル12ch知多メディアネットワーク

(①6/1~14②6/15~30)

ほっとラインちた 9:00~、15:00~、21:00~

- ①Let's 健康ウォーキング！ ~岡田小学校区コース~ (再放送)
- ②梅子と学ぼう！ 熱中症予防と救急車の適正利用

◎暮らしの情報ちたあ知つとる？ (文字情報)
・番組DVDの貸し出しは秘書広報課(広報)、中央図書館
・YouTube「知多市広報公式チャンネル」でも公開中

ハローとうかい 8:30~、14:30~、20:30~

- ①東海市の自然を見つけに行こう~東海市制50周年記念事業・ふるさと再生プロジェクト~
- ②未定

スマイルおおぶ 8:45~、14:45~、20:45~

- ①身近な地域の居場所 常設サロンに行ってみよう！
- ②みんなで守ろう！ 交通安全(再放送)

あったかいまち ひがしうら 9:15~、15:15~、21:15~
暮らしに役立つ内容を文字情報でお届けします

もしものときの防災ラジオ・83.4MHz メディアスエフエム放送中!!

知多市の情報を生放送番組の中で随時発信しています。ぜひお聴きください。

●地域情報バラエティ 笑活834!

毎週(木)の12:40ごろから
市内の小中学校の給食を生中継
6日…旭北小、13日…つつじが丘小、
20日…南粕谷小、27日…旭東小

デジタル11ch メディアス防災専用チャンネル

24時間、定点カメラ映像を通し、平常時は気象・道路・鉄道の情報、災害時は画面を切り替え、災害情報をお伝えします。