

新しい時代が
はじまるね!



笑顔の花を
いっぱい咲かせるよ!

ちょうどいいまちニュース

幻想的な夜桜を楽しんで

3月23日



ベティさんの家旭公園桜まつりでライトアップ点灯式を開催

地域共生社会って誰のため?何のため?

3月17日



知多市地域共生社会づくりフォーラムを開催

市民の情報交換広場 ふゆうちゃん掲示板



6月16日号掲載分の投稿は、5/13(月)～17(金)です。申し込み順。期間外の応募は掲載できません。

知多市やまももおやこ劇場

●0才～幼児例会

想造舎「きんぎょがにげた」

日時5/11(土)10:30開演 場所青少年会館 内容ジャワ島の影絵芝居とガムラン音楽

●中学生以上例会

児演協「ちゃんぶるー私が幽霊?! 修学旅行」

日時5/24(金)19:30開演 場所勤労文化会館 内容笑えない自分、人との距離感がつかめない自分…沖縄への修学旅行を通して自分たちを見つめなおす

会費月額1300円。別途入会金1300円が必要 問合せ同劇場 (☎0562-77-3100、✉yamamomo oyako@gmail.com) その他0～3歳の親子遊

びの会を不定期でやっています。

私学高校新入生父母懇談会 ～お茶とお菓子、そして楽しく歓談を～

日時5/12(日)13:30～15:30 場所ふれあいプラザ
対象知多市や近隣に在住で子どもを私学高校に通わせている父母 参加費無料 申込み不要 問合せ知多ブロック宮川

やまもも第1 作品展

日時5/15(水)～25(土)の10:00～17:00。最終日は15:00まで。月・火曜日は休館 場所ちっちな美術館ミュゼ 内容季節の行事などをテーマにしたちぎり絵の作品や布小物などを展示 問合せ同館 (☎0562-55-9496)

みんなでウォーキング

日時6/1(土)9:00～11:00 集合・解散場所岡田まちづくりセンター 内容青葉の中を水の生活館まで歩きましょう 問合せ岡田コミュニティ健康なまちづくり部会・朝岡 その他雨天中止。お茶、タオル、帽子を持参

投稿お待ちしています

稿を省略する場合あり。

〒478-8601知多市役所 秘書広報課(広報) F A X 0562-33-8297 Eメール kouhou@city.chita.lg.jp

市内で市民が開催するものに限り、営利目的、政治・宗教活動、公序良俗に反するものは除く。応募多数の場合は申し込み順で掲載し、掲載の可否は通知しません。同一記事の再掲は不可。原



▲民生委員・児童委員の目印はのぼりと腕章

広げよう 地域に根ざした 思いやり ご存じですか民生委員・ 児童委員

問合せ 福祉課

すべての民生委員は児童委員を兼ねており、子どもに関する相談支援活動も行います。また、主に子どもに関する支援活動を専門に行う「主任児童委員」もいます。

地域の皆さんの相談相手
子育て、高齢者、健康・医療に関することなど、生活の中で気になっていることを気軽に相談してください。

民生委員・児童委員は、安全で安心な福祉のまちづくりを目指して、福祉事務所をはじめ多くの関係機関と連携して、さまざまな地域福祉活動を展開しています。

民生委員・児童委員の日
5月12日(日)
民生児童委員活動強化週間
5月12日(日)～18日(土)
地域福祉のボランティア

地域福祉のボランティア

民生委員・児童委員は「民生委員法」「児童福祉法」で定められ、厚生労働大臣に委嘱された地域福祉を担うボランティアです。

地域住民の立場に立って、皆さんの暮らしを支援します。

い。守秘義務がありますので、受けた相談内容の秘密は守ります。

皆さんと行政をつなぐパイプ役
この地域にお住まいの皆さんの心配事などを解決す

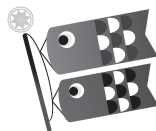

プレミアム付商品券 特定事業者（店舗）を募集

るため、専門機関や福祉サービスなどを紹介し、皆さんと行政とのパイプ役や調整を務めます。

また個人情報やプライバシーの保護に配慮した支援活動を行います。

消費税・地方消費税率引き上げによる、低所得者・子育て世帯の方の消費に与える影響の緩和と、地域における消費喚起を下支えすることを目的に、低所得の方と乳幼児を子育て中の世帯を対象に、市が発行するプレミアム付商品券を使用できる特定事業者（店舗）を募集します。

募集期間 6月14日(金)まで

募集対象事業者 市内に店舗を有し、営業を行っている者

申込み 申込書兼誓約書を募集期間までに直接、同課へ。郵送やFAX、メ

ールでの提出は不可
その他 登録事業者には、特定事業者登録証明書を発行します。募集要領や申込書兼誓約書などは市ホームページに掲載

プレミアム付商品券の概要

発行冊数 約6万冊

内容 1冊5000円分の使用が可能な商品券（500円券が10枚綴り）を4000円で販売

販売対象者 ①31年度扶養外住民税非課税者②9月30日現在で3歳半までの児童のいる世帯の世帯主

購入限度額 対象者1人当



問合せ 商工振興課

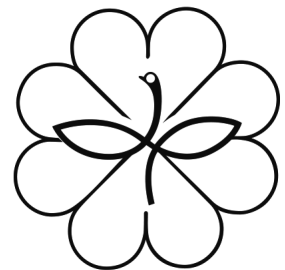

▲民生委員・児童委員のマーク

たり原則、2万円（5冊）まで

販売期間 10月ごろ～12月ごろ（予定）

使用期間 10月ごろ～2月ごろ（予定）

主な使用対象外品目 不動産や金融商品▽たばこ▽商品券やプリペイドカード、切手などの換金性の高いもの▽国税、地方税、使用料などの公租公課

その他 市内店舗で使用可能な共通券で、他のクーポンとの併用は不可。

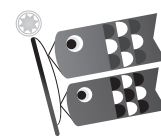

市民参画手続制度 平成31年度の計画などを公表

問合せ 企画情報課
(企画統計)

事業や計画を決定する過程で、市民の皆さんの意見や意向をお聴きし、政策などに生かすための仕組みと

して、市民参画手続制度を定めています。
制度の詳細は、市ホームページでも見ることができ

実施予定の案件

今年度に予定する市民参

画手続の案件は左表の通りです。

案件の内容、手法、意見の募集期間など詳細は、実施予定に合わせ、その都度お知らせします。
皆さんからのご意見などをお待ちしています。



案件名	市民参画 手続の手法	実施予定	担当所管
第6次知多市総合計画の策定 総合的かつ計画的な市政の運営を図るため、指針を策定するもの	総合計画審議会	11月まで。 4回程度実施	企画情報課
	アンケート	5月～6月	
	パブリックコメント	9月～10月	
第4次知多市障がい者計画の策定 障害者基本法に基づく計画として、障がい者施策の基本的な計画を策定するもの	アンケート	7月～8月	福祉課
(仮称) 知多市手話言語条例の制定 手話は言語であるという認識に基づき、手話の理解と普及促進を図るための条例を制定するもの	パブリックコメント	12月～2年1月	
(仮称) 成年後見制度利用促進基本計画の策定 成年後見制度の利用の促進に関する法律に基づく計画として、知多5市5町が共同して策定するもの	パブリックコメント	11月～12月	
(仮称) 知多市認知症支援条例の制定 認知症の人が尊厳を保ちながら幸せに暮らしていける社会を地域が一体となって作っていくため、認知症施策に関する基本的な理念や関係者の役割などを規定する条例を制定するもの	パブリックコメント	12月～2年1月	長寿課
知多市子ども・子育て支援事業計画の策定 子どもや子育て家庭を総合的に支援していくため、策定するもの	子ども・子育て会議	5月～2年2月。 4回程度実施	子ども若者支援課
	パブリックコメント	12月～2年1月	
第3次知多市環境基本計画の策定 環境の保全に関する施策を総合的かつ計画的に推進するため、策定するもの	環境審議会	7月、2年2月。 2回程度実施	環境政策課
	アンケート	7月ごろ	
知多市都市計画マスタープランの策定 適正な市街化区域編入や土地利用の誘導を図るため、都市計画の基本的な方針を策定するもの	地区別会議 (ワークショップ)	7月～10月。 3回程度実施	都市計画課
知多市空家等対策計画の策定 空家等の適正な管理や利活用の促進に関する取り組みを総合的かつ計画的に実施するため、策定するもの	空家等対策協議会	5月～2年3月。 4回程度実施	
	パブリックコメント	12月～2年1月	
バリアフリー基本構想の策定 朝倉駅周辺への多様な来訪者が、安心して回遊できる空間を整備するため、策定するもの	バリアフリー基本構想策定協議会	7月～2年2月。 4回程度実施	朝倉駅周辺整備推進室
	アンケート	7月ごろ	
	パブリックコメント	12月～2年1月	
知多市下水道事業経営戦略の策定 将来にわたってサービスを安定的に提供できるよう、中長期的な経営の基本計画を策定するもの	パブリックコメント	12月～2年1月	下水道課
図書館に求められる機能検討 朝倉駅周辺整備基本構想を踏まえ、図書館機能に関する市民ニーズを把握するもの	図書館機能調査検討委員会	5月10日(金)、 7月中旬、 12月中旬	生涯学習課

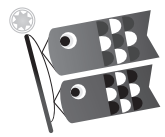

介護保険コーナー

問合せ 長寿課、または知多北部広域連合事業課 (☎052-689-2263)

利用者負担の軽減

利用者負担の軽減制度を利用するためには、すでに認定を受けている方も、更新が必要ですので、長寿課で手続きをしてください。

特定入所者の

介護（介護予防）サービス費軽減制度

所得の低い方の施設利用が困難とならないように、所得に応じた利用者負担段階によって負担限度額が決められ、食費、居住（滞在）費が軽減されます。負担限度額を超えた分は、特定入所者介護（介護予防）サービス費が支給されます。
※要件は、本人・世帯全員・別世帯の配偶者が住民税

非課税。預貯金などの額が単身で1000万円以下、夫婦の場合2000万円以下。

社会福祉法人などの

低所得者負担軽減制度

著しく生計が困難な方がサービスを利用する場合、利用者負担を軽減する社会福祉法人があります。

災害などによる

利用者負担減免制度

次の場合、介護サービスなど（介護予防・日常生活支援総合事業は一部対象外）を利用した際の利用者負担額が減免される場合があります。

- ・災害などによって、住宅、家財に半壊以上の損害を受けたとき
- ・主たる生計維持者が死亡した場合で、生計が著しく困難となったとき
- ・疾病、障がいなどによって主たる生計維持者の年間所得見込額が前年の2

分の1以下に減少する場合で、生計が著しく困難となったとき



知多北部広域連合の

利用者負担減免制度

（知多北部広域連合の被保険者だけ）

介護保険料の所得段階が

第1、第2、第3段階の方で、次の減免対象要件に該当する場合、介護サービスなど（介護予防・日常生活支援総合事業は一部対象外）を利用した際の利用者負担額が減免されます。

①要件（全てに該当）

- ・世帯の年間合計収入が98万円（世帯員が2人以上

の場合は、1人当たり32万円加算した額）以下

住民税課税者に扶養されて

いないこと

・預貯金が350万円（世帯員が2人以上の場合は、1人当たり100万円加算した額）以下

・介護保険料を滞納していないこと

②減免割合

利用者負担額のうち、介護保険料の所得段階が第1段階の方は4分の3、第2と第3段階の方は2分の1を減免（算出条件あり）。

福祉用具購入費・住宅改修費の給付制度

介護保険の被保険者で要支援、または要介護認定を受けている方が、福祉用具を購入したり、住宅改修を行う場合、申請をすると、その費用の一部が介護保険から支払われる場合があります。住宅改修の場合は、

必ず工事の前に同課に相談してください。

高額介護（介護予防）サービス費の支給

同じ月に利用した介護保険サービスの利用者負担額が上限額を超えた場合には、高額介護（介護予防）サービス費として同連合から支給されます。

対象となる利用者負担額は、介護サービス費用の自己負担分に限られます（福祉用具購入費・住宅改修費の自己負担分、食費・居住費、介護予防・日常生活支援総合事業の一部、日常生活費などの費用は対象外）。

高額介護（介護予防）サービス費の支給対象となる可能性がある方には、同連合から「高額介護（介護予防）サービス費等についてのお知らせ」が送られますので、同封の申請書を提出してください。



(敬称略)

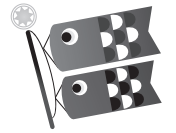

平成31年度 委員などの紹介

駐 在 員												
荒井	近藤 佳弘	北 巽 が 丘	木塚 裕敏	岡田	二 区 第 1	山田 直行	荒古	小林 智治	巽 が 丘	高梨 文吾	二 区 第 2	永井 英明
堀之	内 桑野 秀男	南 巽 が 丘	山浦 千一		三 区 第 1	大野 辰己	廻間	伊藤 昭博	西 巽 が 丘	加島 貴人	三 区 第 2	永井 正人
中島	梶間 敏男	井 洞	伊藤 孝行		長 浦	亀井 尚行	中小根	平松圭一郎	佐 南	安井 弘人	日 長 一 区	吉川 裕昭
浜小根	内山 幸則	東 谷	富田 一三		日 長 二 区	栗本 勝	西平井	平松 淳二	にしの台1・4丁目	齋藤 憲一	日 長 三 区	矢島 政典
上平井	浅井 宏	にしの台2・3丁目	伊藤 涉次	新 舞 子 北	神林由己夫	杉山	伊神 孝保	梅 が 丘	菊池 昭藏	日 長 台	加藤 祐二	
八幡新町	通事 成等	朝 倉 町	星野 正純	旭 桃 台	美和 昌二	寺本台	安部 信幸	新 北	榎本 恵	大 興 寺	石井 由衛	
寺本新町	杉山 博司	新 中	近藤 茂夫	新 舞 子 南	水野 俊彦	こしが丘	1丁目第1	杉江 俊彦	新 知 台	近藤 堅司	新 舞 子 台	高田 潤
	1丁目第2	堤 誠三	新 三	安永 勝美	羽 根		丹羽 正光					
	2丁目第1	早川 昌伸	新 南	花植 庄司	大 草		榎山 泰敏					
	2丁目第2	坂本 定幸	新知東町1丁目	中川 幾造	北 粕 谷		藤元 博隆					
	2丁目第3	永江 洋	新知東町2丁目	竹内 禎実	南 粕 谷		江端 芳光					
	3 丁 目	五十嵐正行	新知東町3丁目	林 康広	南粕谷1丁目		高柳 彰					
	4丁目第1	近藤水名子	新 六	中村 佳弘	南粕谷2丁目		藪下加緒里					
	4丁目第2	島 惣一	新 七	小塚 謙	南粕谷3丁目		石橋 生也					
八幡台	佐藤 隆	岡田	一 区 第 1	竹内 幸三	南粕谷4丁目	平塚 昭						
亥新田	村瀬 正光		一 区 第 2	矢野 修司								
原	舟橋 佳延		一 区 第 3	本村 正則								

全国一斉情報伝達テスト

問合せ 防災危機管理課

内閣府によって、全国瞬時警報システムを通じた情報伝達テストが行われます。これに伴い、5月15日(水)午前11時ごろに同報無線による自動放送とコミュニティFM「メディアスエフエム」での放送を行います。

このテストは、国からテスト情報を受信し、防災行政無線(同報系)市内110局の子局からの自動放送と、コミュニティFM「メディアスエフエム」での放送によって、緊急時に市民への迅速で確実な情報伝達をすることを目的としています。

知多市防災ラジオは自動起動します。

※全国瞬時警報システムとは・・・

地震、津波や武力攻撃などの災害時に国から送られてくる緊急情報を、人工衛星などを活用して瞬時に情報を伝達するシステムです。

5月15日(水)の放送内容

『(チャイム) + (これは、Jアラートのテストです。) × 3 + (こちらは、こうほうちたです。) + (チャイム)』



スポーツ推進委員						
全 市	委員長	高橋 猛敏	つつじが丘地区	佐藤夕貴子	旭北地区	中山 宗也 青木 健二
	副委員長	木屋恵津子	新田地区	坂本 吉郎	旭東地区	名取 和成 石井 由香
		新海 正隆		工藤 留美		旭南地区
	八幡地区	山本 佳枝	佐布里地区	濱嶋 義則	南粕谷地区	
		森脇 丈寛 安藤 芳徳		浅野めぐみ		神蘭 伸二
つつじが丘地区	平手 雅哲 坂口 謙吾	新知地区	鶴田 誠 今野 透	岡田地区	竹内 隆弘	

スポーツ委員						
八幡地区		佐布里地区			旭北地区	
澤井 俊成	田中 克文	河村 和亮	高川 満晴	竹口 健一	塚本 康之	
平松 武	坂下 智美	中嶋 英勝	江田 幸恵	中島 美幸	武藤香代美	
前野 宮子	早川 和成	山本 一彰	脇田 佳典	辻 吉広	山本 英生	
浅井 清呉	中村 義幸	小田桐あけみ	村瀬友佳子	秋元 満義	早川 康裕	
山本真一朗	大神 正博	澤田 悦治		旭東地区		
奥村 彰浩	中尾 英二	新知地区			田中 淳也	杉江 豊子
市来 貴昭	早川 和巳	加藤 雅己	加藤 竜弘	樋口 賢治	内村 博海	
柿田 容誉		舩田 由華	磯和 昌貴	石田 賢二	旭南地区	
つつじが丘地区		富田 幸生	丹羽 徹	旭南地区		
鈴木 尚代	寺本 一郎	萩谷 永子	荒川 洋一	神野 悟	木村 幸恵	
中村 五郎	関沢 恵	山田 昌生	山田 晴正	新美 雅子	伊藤 英貴	
植田 順子	新美 留巳	岡田地区			平野 信充	内田 昌俊
野田 末男		山本 達也	梶浦 秋	南粕谷地区		
新田地区		太田佳代子	竹内 万典	鈴木 明広	中江 靖子	
岩谷 恵子	本郷 雅人	長島美代子	隈原たみ子	石井 千夏	山下 聡美	
加藤 洋一	長野 郁子	木下 友喜	岩崎真寿美	林 浩一	森崎 敏洋	
福島寿美代	阿南由美子			川口 陽平		
正躰 絵美	戸敷 栄司					
河村美穂子	棚橋 茂雄					
山口 誠二						

生涯学習地域推進員は、各コミュニティからの推薦によって、市教育委員会が委嘱しています。

推進員の皆さんには、放課後子ども総合プラン地区実行委員会への参加、地域の学校支援ボランティア活動のサポートなど、地域の生涯学習の推進に協力していただいています。各地域の推進員は次の方です。

八幡 平松十三雄、つつ

学校評議員は、学校長の推薦によって、市教育委員会が各小中学校に3人委嘱しています。

評議員の皆さんには、学校行事への参加、学校長の学校運営に関する相談、学校への情報提供、児童・生徒が地域の行事などで活動しやすい環境づくりなどに協力をいただいています。

問合せ 学校教育課

生涯学習地域推進員

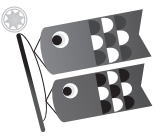

ご存じですか？
学校評議員と
生涯学習地域推進員



じが丘 永井敬三、東部 山口富士雄、佐布里 加藤春男、新知 小林健作、岡田 竹内徳得、旭北 勝崎精次、旭東 門井エツ子、旭南 皆川幹、南粕谷 酒井たまゑ。敬称略

問合せ 生涯学習課

●母子保健・成人保健 ※5/14(火)から予約受け付け。申し込み順

妊産婦歯科相談 ※随時予約受け付け	日時	6/20(木)13:30~13:45受け付け	対象	妊娠7カ月以内、産後1年以内の方
	内容	歯科健診、相談、歯みがき指導、歯周病講話	定員	10人
育児相談 (保健センター)	日時	6/19(水)9:00~10:30受け付け	対象	乳幼児
	内容	相談、身体計測	定員	30人
育児相談 (親子ひろば)	日時	(月)~(金)10:00~11:00受け付け。※祝日、会場の休館日は除く	対象	乳幼児
	会場	(月)子育て総合支援センター(火)玄新田公会堂(水)青少年会館 (木)ふれあいプラザ(金)ベティさんの家旭公園体育館		
	内容	相談、身体計測	定員	3人
産前・産後 サポート相談	日時	(月)~(金)13:30~14:30受け付け。※祝日、会場の休館日は除く	対象	妊産婦
	会場	(月)子育て総合支援センター(火)青少年会館(水)玄新田公会堂 (木)ベティさんの家旭公園体育館(金)ふれあいプラザ		
	内容	助産師による妊娠・出産・産後の相談	定員	3人
離乳食講習会 (後期)	日時	6/28(金)10:00~11:30	対象	平成30年11月生まれの乳児と保護者
	内容	子どもの栄養と生活の話	定員	30組
虫歯予防教室	日時	6/27(木)13:15~14:15受け付け	対象	就学前の幼児
	内容	歯科健診、歯みがき指導、フッ素塗布	定員	50人
こころの健康相談	日時	6/3(月)14:00~16:00	対象	市民の方
	内容	精神保健福祉士による心の健康に関する相談	定員	2人
65歳口腔がん・歯周病健 診~お口の病気の相談~	日時	6/8(土)13:30~15:00	対象	昭和29年4/1~30年3/31生まれの方
	内容	口腔がん、歯周病、むし歯の健診、相談、ミニ講話	定員	100人

●予防接種

市の定期予防接種は、市内の指定医療機関と公立西知多総合病院で実施しています。
 接種の方法は、生後2カ月になる方に送付する案内と「知多市予防接種予診票綴」をよく読み、接種する医療機関と調整して、子どもの体調などに合わせて予約して受けてください。
 接種時は、「知多市予防接種予診票綴」の予診票と母子健康手帳を必ず持参してください。
 転入などで予診票のない方は、保健センターに問い合わせてください。

●7月の集団がん検診など ※5/14(火)8:30から予約受け付け。申し込み順

	胃がん (40歳以上) の方	乳がん ※1		子宮けいがん (20歳以上) の女性	前立腺がん (50歳以上) の男性	大腸がん (40歳以上) の方
		マンモグラフィー (20歳以上) の女性	超音波 (20~39歳の) 女性 ※2			
4(木)	午前	午前	午前	午前	午前	午前
6(土)		午前・午後			午後	午前・午後
12(金)		午前			午前	午前
16(火)					午前	午前
定員	50人	午前・午後 各45人		午前・午後 各90人	45人	申込者全員
受付時間(午前)	8:45~11:00	9:00~11:00		9:30~11:00	10:15~11:00	8:45~11:00
受付時間(午後)		13:15~15:00		14:00~15:00		13:15~15:00
検診料		900円		700円	300円	

※1 受診できる乳がん検診はマンモグラフィーか超音波のどちらかです。同一年度に両方受診することはできません。

※2 40歳以上の方は、過去の乳がん検診で、不均一高濃度乳腺、または高濃度乳腺と判定されたことのある方が対象

その他

- ・生活保護法に基づく生活扶助を受けている方、75歳以上の方の検診料は無料
- ・個別がん検診の受診を含め、各種がん検診の受診は年度内に1回だけ
- ・授乳中、または断乳後1年未満で乳がん検診の受診を希望される方は、医療機関で受診するようにしてください。

●がん検診推進事業

特定の年齢の方を対象に、子宮けいがん検診・乳がん検診を無料で受けられる無料クーポン券、受診案内などを配布します。

対象 4/19現在、市内在住の方で下記に当てはまる方

- ・子宮けいがん検診 平成10年4/2~11年4/1生まれの方
- ・乳がん検診 昭和53年4/2~54年4/1生まれの方

※対象者には、5月末に郵送。無料クーポン券は市集団がん検診、指定医療機関だけで使用できます。指定医療機関は送付する受診案内をご覧ください。有効期限は、2年3/31(火)までです。

●国民健康保険特定健康診査・後期高齢者健康診査

市の国民健康保険の加入者（4/1時点）で平成31年度中に40歳に達する年齢以上の方と、後期高齢者医療制度に加入している方を対象に、無料で健康診査を行います。対象者には、案内と受診券を5月末に送ります。

今年度の健診は、保健センターやまちづくりセンターなどで行う集団健診を、7月下旬～10月上旬の指定日に、指定医療機関で行う個別健診を、6月～9月末で実施します（公立西知多総合病院のみ6月～2年1月末まで実施）。

健診項目 問診、診察、身長・体重・腹囲、血圧測定、尿、血液、心電図検査

※健診と肺がん検診兼結核健診（胸部レントゲン撮影）の同時受診を希望される場合は、集団健診、または公立西知多総合病院で健診を受診してください。

※受診券を紛失した場合は、同課に再発行の申し出をしてください。

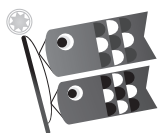

知多市職員を募集

～自己推薦試験～

問合せ 職員課

市では、10月採用と2年4月採用の職員を以下のとおり募集します。「ちた」を愛し、自覚と責任をもって、未来に向かって果敢に挑戦する職員を目標に、頑張ってみませんか。

【受付期間】5月19日(日)まで（土、日、祝を除く。ただし、5月19日は受け付けます）

●10月1日採用

職種区分	採用予定人数	受験資格	
		年齢	学歴・資格など
保育士・幼稚園教諭（経験者）	4人	昭和49年4月2日以降に生まれた方	◎保育士資格と幼稚園教諭の資格を持つ方で、担任業務の実務経験が通算で3年以上ある方



●2年4月1日採用

職種区分	採用予定人数	受験資格	
		年齢	学歴・資格など
一般行政職	事務	5人	平成6年4月2日以降に生まれた方 ◎大学を卒業、または2年3月31日までに卒業見込みの方
	土木建築	2人	平成元年4月2日以降に生まれた方 ◎大学の土木系・建築系のいずれかの学科を卒業、または2年3月31日までに卒業見込みの方
	土木建築（経験者）	2人	昭和54年4月2日以降に生まれた方 ◎大学の土木系・建築系のいずれかの学科を卒業している方で、実務経験が通算で5年以上ある方
保育士・幼稚園教諭（経験者）	3人	昭和49年4月2日以降に生まれた方	◎保育士資格と幼稚園教諭の資格を持つ方で、担任業務の実務経験が通算で3年以上ある方



【試験日時・内容】

第1次試験 6月2日(日) 自己PR試験、集団面接

第2次試験 6月中旬 SPI（総合適性検査）

6月22日(土) PR個人面接

最終試験 7月10日(水) 個人面接

※一般教養試験はありません。

※詳細は、同課で配布する「試験案内」、または市ホームページを確認してください。

※今回の試験を受験される方は、本年度中に実施する他の知多市職員採用試験には応募できません。



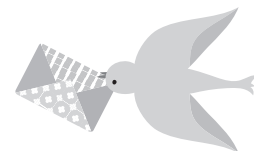

局番案内 31,32,33,34,35,36,39,51,54,55,56,57,74,77,87は0562 42,43,44は0569

中央図書館

☎55-4349 原則月曜休館
www.lib.city.chita.aichi.jp

5月の催し物

●ブック展

☎ 歴史のしるべを見る

●お話コーナー

🕒 毎週日曜日14:00~14:30

●乳幼児おはなし劇場

🕒 5/9、23の木曜日11:00~11:30

●アニメ映画会

🕒 5/26(日)11:00~12:00

☎ 「こねこのぴっち」の上映と上映映画に関するトーク

朗読体験講座

「朗読であなたも今日から声磨き・自分磨き」

🕒 6/8(土)14:00~15:30

講師 原田里美さん(一社)日本朗読協会代表理事)

☎ 聞き手に伝わりやすい朗読方法を体験し、脳の活性化と気持ちのリフレッシュをします。

👤 30人。申し込み順

📅 5/11(土)から同館

審査結果

春の花壇コンクール

見本花壇、入賞花壇の写真は、5/10(金)まで市役所ロビーで展示します。

応募総数 見本花壇=4点、一般家庭花壇の部=11点、共同花壇の部=21点

入賞者 一般家庭花壇の部・最優秀

賞=山中久美(岡田)、優秀賞=谷口正博(南粕谷)、審査員奨励賞=富田寿美子(南粕谷本町)▼共同花壇の部・最優秀賞=旭桃花つぼみ会(旭桃台)、優秀賞=岡田緑と花の会(岡田)、審査員奨励賞=朝倉団地自治会(つつじが丘)。敬称略、上位花壇のみ

☎ 市緑と花の推進課

佐布里池梅まつり フォトコンテスト

応募総数 383点

入賞者 ▼入選=松裏昌也(日長)。市内関係分、敬称略

佐布里池梅まつり写生大会

応募総数 77点

入賞者 準特選=西古椛南(岡田西保年長)▼入選=3人。市内関係分、敬称略、学年は3月現在

☎ 佐布里池梅まつり実行委員会事務局(市商工振興課内)

縦 覧

知多都市計画の決定・変更 (県決定・市決定)

3/29に決定・変更した知多都市計画の図書の縦覧を行っています。

☎ ①知多都市計画区域の整備、開発及び保全の方針②区域区分③用途地域④地区計画⑤防火地域及び準防火地域

☎ 市都市計画課



税のコーナー

軽自動車税 納期限までに納付を

毎年4/1現在に原動機付自転車・小型特殊自動車・軽自動車・二輪の小型自動車を所持する方には、5月初旬に軽自動車税の納税通知書を郵送します。転居などによって納税通知書が届かない方は、お問い合わせください。

軽自動車などの売却(下取りに出すなど)や廃車をしたとき、住所を変更したときには、必ず軽自動車検査協会、または運輸支局(原付は市役所)で必要な手続きをしてください。

☎ 市税務課

まちづくりに関する アンケート調査を 実施

市では、来年度からスタートする新たな総合計画の策定を進めています。

計画策定に当たり、現時点での皆さんの意識や行動の状況などを把握するアンケート調査を実施します。

この調査は、市内在住の16歳以上の方から無作為に抽出した3000人を対象に行うものです。

5月中にアンケート用紙を郵送しますので、お手元に届きましたら、ご協力をお願いします。

☎ 市企画情報課(企画統計)

お知らせ

時…日時 場…場所 内…内容 対…対象 定…定員 料…参加費など 申…申し込み 問…問い合わせ 他…その他

佐布里緑と花のふれあい公園

☎54-2911 原則月曜休館

5月の催し物

●**工作** ①ラベンダーのサシェ②フリー工作 毎日10:00～12:00、13:30～16:00に開催

料 ①1個300円、2個500円②300円

●**自然観察** カブトムシの幼虫を観察してみよう

時 11(土)の10:00から。幼虫がなくなり次第終了

料 100円

●**展示会** (梅の館ホール)

8(水)まで=佐布里池梅林写生画展、佐布里池梅まつりフォトコンテスト写真展、9(木)～15(水)=花の水彩画展、17(金)～23(木)=きり絵作品展、25(土)～6/2(日)=初夏を彩る器展

6月の催し物 (要予約)

●**料理** ①干ししいたけのパスタ②くるみの簡単パン③親子で梅シロップづくり④梅干しづくり⑤梅みそづくり⑥梅ジャムづくり

時 ①毎週火・金・土曜日の10:00～13:00。21(金)は託児あり②毎週日曜日の10:00～12:00③8(土)④11(火)、28(金)⑤22日(土)⑥23(日)の10:00～13:00

料 ①1200円②500円③2500円④3000円⑤⑥1000円

他 ③大人だけの参加可④梅干しづくりは両日受講できる方だけ

●**工作** ①サムシングブルー②銀粘

土で作るペンダントトップ

時 ①6(木)、8(土)の10:00～12:00 ②15(土)10:00～12:00。①は日時の相談可

料 ①2000円②1800円

●**体験** ハンドメイドでウェディング

内 ブーケやウェルカムボードなどを手作りしてみませんか。

時 日時相談

料 作品によります。

●**園芸** インパチェンスのハンギングバスケット

時 13(木)、15(土)の10:00～12:00

料 2500円

持ち物 スリット入りハンギングバスケット (スポンジ付き)

●**梅の収穫体験**

時 1(土)13:30～15:30、2(日)・8(土)の10:00～12:00

料 500円

●**梅の手入れ** (夏季剪定)

時 23(日)の10:00～12:00

料 300円

申・問 5/12(日)～各1週間前。

くるみの簡単パンは当日9:30まで。梅の手入れ(夏季剪定)は前日まで。梅の収穫体験は5/15(水)まで。抽選で決定。ハンドメイドでウェディングは希望日の1週間前まで。

他 定員、対象者、料理内容、持ち物など詳細は問い合わせを

募 集

学習支援ボランティア

内 学校の宿題などの学習支援や、

学校や将来についての相談にのるなど、中学生をサポートします。

時 毎週土曜日(祝日、年末年始を除く)15:00～17:00(夏期)、14:00～16:00(冬期)

場 特定非営利活動法人ゆいの会(新知)

対 子どもが好きな大学生などで、月に1回程度参加が可能な方

謝金 交通費程度

申・問 (一社)サポートネット ゆっか(☎090-5000-0390)、または市子ども若者支援課

歯の健康9020・8020表彰の被表彰者

市では、愛知県歯科医師会の8020キャンペーンと同時に満90歳以上(9020)、満80歳以上(8020)で20本以上自分の歯がある方を募集します。

対 市内在住の90歳以上(S5.3/31以前生まれ)、80歳以上(S15.3/31以前の生まれ)の方で、自分の歯が20本以上ある方(治療してある歯を含む。今までに9020・8020の表彰を受けた方は除く)

申 5/31(金)までに市内の歯科医院(愛知県歯科医師会会員診療所)で9020用、または8020用の健診を受診して推薦を受けてください。ただし、90歳以上の方は、事前に市健康推進課に申し込みをしてから、健診を受けてください。

問 市内歯科医院、または同課(保健センター内・☎54-1300)



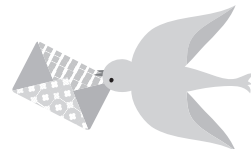

局番案内 31,32,33,34,35,36,39,51,54,55,56,57,74,77,87は0562 42,43,44は0569

スポーツ

市生涯スポーツ課

メディアス体育館ちた（市民体育館）内

☎33-3362 FAX87-1222 原則月曜休館

※同課の受付時間は9:00～17:00。
電話申し込みは不可

市民陸上競技選手権大会

時 5/19(日) 8:30から

場 知多運動公園陸上競技場

種目 一般男子=100m（年代別）、
400m、1500m、2000m（40歳代
以上年代別）、4×100m R、走
り幅跳び（年代別）、走り高跳
び、砲丸投げ▽一般女子=100m、
1500m、4×100m R、走り幅跳
び

対 市内在住、在勤、または在学の
高校生以上の方

¥ 500円。当日会場

申 5/10(金)までに同課

問 才記隆憲 (☎43-3376)

市民軟式野球大会

時 6/2～7/14の日曜日の8:30
から

場 知多運動公園野球場、ベティさ
んの家旭公園多目的グラウンド

対 市内在住、在勤、または在学の
高校生以上の方で構成された20人
以内のチーム

¥ 1チーム1万5000円。連盟登録
チームは5000円

申・抽選会 参加費を持参の上、5
/19(日)18:30からメディアス体育
館ちたで行われる代表者会議

問 伊藤恒雄 (☎080-4058-3709)



市テニス

ミックスタブルス大会

時 6/2(日) 8:00から

場 ベティさんの家旭公園庭球場

種目 ミックスタブルス

対 市内在住、または在学の中学・
高校生と市体育協会会員

¥ 1ペア2000円。当日会場

申 5/21(火)までに同課、または
市体育協会 (FAX51-2058)

問 ^{なかの まさゆき}中野正之 (☎080-1589-1726)

他 お楽しみ抽選会あり

市民ミックスタブルス ソフトテニス大会

時 6/2(日) 8:30から

場 知多運動公園庭球場

種目 一般男子、一般女子混合ペア
の個人戦。大会当日満60歳以上の
一般男子は一般女子での参加も可

対 市内在住、在勤、または在学の
中学生以上の方

¥ 1人500円。当日会場

申 当日会場

問 ^{いし い さとる}石井寛 (☎090-6076-8457)

知多北地区レクリエーション ・インディアカ大会

時 6/23(日) 9:15から

場 メディアス体育館おおぶ（大府
市横根町）

種目 一般女子の部、一般混合の部
（男子はコート内に2人以内）

対 知多・東海・大府・東浦の各市
町在住、在勤、または在学の中学
生以上の方4～7人で構成された
チーム

¥ 1チーム1000円

申・問 5/24(金)までに同課

他 高校生以下の参加は、保護者の
同意が必要

ラグビーワールドカップ2019

豊田スタジアムで開催される以下
の4試合を含む、チケットの一般先
着販売が5/18(土)18:00から開始さ
れます。

時 ①9/23(祝・月) ②9/28(土)
③10/5(土) ④10/12(土)

内 ①ウェールズ対ジョージア②南
アフリカ対ナミビア③日本対サモ
ア④ニュージーランド対イタリア

場 豊田スタジアム（豊田市千石町）

¥ 5000～4万円

申 詳しくは大会ホームページ
(tickets.rugbyworldcup.com)
をご覧ください

問 (公財)ラグビーワールドカッ
プ2019組織委員会愛知・豊田地域
支部 (☎050-3537-3400)

歴史民俗博物館

ふゆうとりい・ちた

☎33-1571 原則月曜休館

ふるさと歴史文化講座

時 6/8(土)～10/12(土)の第2土
曜日の14:00～15:30。全5回

内 郷土の歴史・文化を紹介します。

定 40人。申し込み多数の場合は抽
選

¥ 1000円

申・問 5/15(水)までに同館

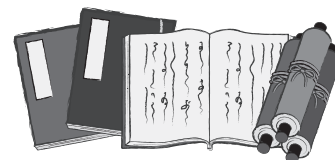

お知らせ

時…日時 場…場所 内…内容 対…対象 定…定員 料…参加費など 申…申し込み 問…問い合わせ 他…その他

案内

高齢者肺炎球菌ワクチン（ニューモバックス）接種の助成対象を拡大します

対 満65歳以上の方で、これまで助成制度を利用したことがない方
自己負担額 2400円（10月からの消費税増税により負担額を変更する場合があります）

申 市健康推進課（保健センター内・☎54-1300）へ電話、または直接。後日、対象の方に案内と予診票を送付します。

協定保養所利用助成

対 県後期高齢者医療被保険者

協定保養所 下表のとおり

助成金額 1人1泊1000円

2.3/31宿泊分までで、全保養所合わせて4泊まで助成

利用方法 協定保養所へ直接、同制度の被保険者であることを伝えて申し込み。宿泊当日、保養所の窓口で後期高齢者医療の保険証と利用カード（初回利用時に保養所にて交付）を提示してください。精算時に1000円を助成します。

問 県後期高齢者医療広域連合給付課（☎052-955-1205）

協定保養所

協定保養所	電話番号
すいとぴあ江南（江南市）	0587-53-5555（予約専用番号）
豊田市 百年草（豊田市）	0565-62-0100
名古屋市休養温泉ホーム松ヶ島（桑名市）	0594-42-3330
あいち健康の森プラザホテル（東浦町）	0562-82-0211
シーサイド伊良湖（田原市）	0531-35-1151
サンヒルズ三河湾（蒲郡市）	0533-68-4696

経済センサスー基礎調査を実施

全国の事業所と企業を対象に、経済センサスー基礎調査を実施します。

この調査は、産業分野における事業所の活動状態などの基本的構造を明らかにすることを目的としています。

調査員が全国すべての事業所の活動状態を実地に確認し、新たに把握した事業所など一部の事業所に調査票を配布します。

6月上旬～2年3月下旬にかけて調査員証を身に着けた調査員が訪問しますので、ご協力をお願いします。

問 市企画情報課（企画統計）

工業統計調査にご協力を

6/1を基準日として、全国の製造業を営む事業所を対象に、工業統計調査を実施します。

この調査は、1年間の生産活動に伴う製造品の出荷額などを調査し、製造業の実態を明らかにすることを目的としています。5月中旬～6月中旬にかけて調査員証を身に着けた調査員が訪問しますので、ご協力をお願いします。

問 市企画情報課（企画統計）

他 6/7（金）までは、24時間インターネット回答ができます。

2年に国勢調査を実施

2.10/1を基準日として、国勢調査を実施します。

この調査は、日本の人口や世帯の実態を明らかにすることを目的とした国の最も重要な統計調査です。

国勢調査から得られる統計は、地方交付税の算定基準や少子高齢社会に対応した政策のために活用されています。

問 市企画情報課（企画統計）

リサイクルプラザ

☎55-0300

衣類リフォーム教室

時 5/24（金）10:00～12:00

内 木綿布の浴衣などの布類を再利用して、かぎ針で編む夏草履を作ります。

定 10人。申し込み多数の場合は抽選

料 500円

申 5/10（金）まで

発酵堆肥化材づくり講座

時 5/28（火）10:00～12:00

内 EM菌を利用して発酵堆肥化材を作ります。

定 20人。申し込み多数の場合は抽選

料 100円

申 5/10（金）まで

土・日曜日の資源の受け入れ

時 9:00～11:30

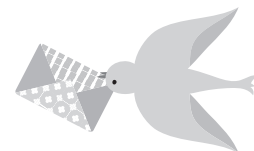

局番案内 31,32,33,34,35,36,39,51,54,55,56,57,74,77,87は0562 42,43,44は0569

住宅用火災警報器 設置状況調査

時 5～10月の平日9:00～16:00

内 住宅用火災警報器の設置状況について、消防職員がアンケート調査を行います。

内 市内120世帯へ無作為に訪問

固 市予防課（☎56-0147）

他 消防職員、消防団員が火災警報器や消火器を販売することはありません。

証明書コンビニ交付を ご利用ください

マイナンバーカード、または住民基本台帳カード（証明書発行機能が登録されたものに限る）を使った、コンビニエンスストアでの証明書交付サービスを行っています。

利用店舗 全国のセブン・イレブン、ローソン、ファミリーマート、ミニストップ

利用時間 6:30～23:00。12/29～1/3は除く

取得できる証明書 住民票の写し、印鑑登録証明書、戸籍謄抄本と戸籍の附票の写し（知多市に住所と本籍がある方だけ）。なお、住民基本台帳カードで戸籍謄抄本と戸籍の附票の写しを取得するには、事前に手続きが必要です。

利用方法 コンビニエンスストア店内に設置されているマルチコピー機で行政サービスメニューを選択し、マイナンバーカード、または住民基本台帳カードをセットして暗証番号を入力すると証明書が印刷されます。

マイナンバーカードの申請 郵送（通知カードとともに送付された「個人番号カード交付申請書」による）、またはパソコン・スマホ・証明写真機から申請できます。申請されてからおおむね1カ月程度で交付通知書が届きますので、通知書と本人確認をするための書類（運転免許証など）を市市民窓口課まで持参してください。

固 同課

生垣や花壇の設置に 補助金を交付

補助の内容、手続き方法は必ず施工前に問い合わせてください。

○生け垣設置事業

自宅などに新しく生け垣を造る方、コンクリート塀などを生け垣に造り替える方に補助します。

○花壇設置事業

近くに利用できる空き地があり、そこに花壇を造る自治会、子ども会、同好会などの団体に補助します。

固 市緑と花の推進課

自治会・町内会に加入を！

私たちの生活の中で、最も身近な住民組織である自治会・町内会では、主に次のような活動を行っています。

○自主防災・防犯活動

防災訓練、登下校中の子どもの見守り、防犯灯の設置や維持管理など

○福祉活動

敬老会、三世代交流、高齢者の見守り、ふれあいサロンなど

○触れ合い・親睦活動

盆踊り、運動会、お祭り、レクリエーションなど

○環境美化活動

ごみ収集場所の維持管理、資源回収活動、地域の緑化など

○広報活動

地域の情報や行政からのお知らせの回覧・配布など

住民一人一人が安心して暮らせるまちをつくるため、自治会・町内会へ加入しましょう。

固 市市民協働課（地域活性化）

情報公開制度などの 利用状況を公表

30年度は、48件の開示請求があり、25件を全部開示、14件を一部開示、7件を不開示とし、2件が取り下げとなりました。

なお、個人情報保護制度では、7件の開示請求があり、4件を全部開示、1件を一部開示、2件を不開示としました。

固 市総務課

春の安全な まちづくり県民運動

期間 5/11(土)～20(月)

固 市市民協働課（交通・防犯）、または知多警察署（☎36-0110）

春の全国交通安全運動

期間 5/11(土)～20(月)

固 市市民協働課（交通・防犯）、または知多警察署（☎36-0110）



お知らせ

時…日時 場…場所 内…内容 対…対象 定…定員 料…参加費など 申…申し込み 問…問い合わせ 他…その他

案内

パスポートセンター

市では、旅券（パスポート）の発給事務をパスポートセンター（太田川駅高架下）で行っています。

時 月～金曜日の9:00～17:00（受け取りだけの場合は第1・3日曜日の9:00～12:00も受け付け。12/29～1/3は休業）

場 パスポートセンター（東海市大田町・☎51-3334）

他 市民の方は原則として、県の旅券窓口は利用できません。申請に必要な書類など、詳細はホームページを確認してください。案内チラシと申請書は市役所でも配布

ぷらっと気軽に！「みちくさ体操横丁」始めます！

お買い物ついでにちょっと寄り道。自宅や地域で気軽にできる筋力運動「いきいき百歳体操」や介護予防体操の体験会を行います。

時 原則毎月第3木曜日の10:30～11:00、11:10～11:40、11:50～12:20

場 市情報ステーション（イトー

ヨーカドー知多店内）

対 おおむね65歳以上で運動制限のない方とその家族

定 各回10人程度

料 無料

申 不要

問 市健康推進課（保健センター内・☎54-1300）

地域福祉振興事業補助金

ボランティアや市民団体などが行う障がい者などに関する保健福祉事業に対して、経済的な支援を行っています。

対 市内に所在し、市民を対象として福祉活動を行う5人以上で組織する団体（ただし、特定非営利活動法人は次の④の事業だけ）

補助対象事業 ①障がい者などを援助するための交流会、ふれあいサロン、介護技術講習会など②健康・生きがいつくりのための講演会、スポーツ大会など③①の事業を継続的に行うために必要な活動拠点の整備、または維持④多世代交流や障がい者の支援など多目的な利用を推進する常設型サロンの活動拠点の整備

申・問 5/31(金)までに市福祉課

他 介護予防・日常生活支援推進事業補助金の交付を受ける団体は不可

介護予防・日常生活支援推進事業補助金

ボランティアや市民団体などが行う高齢者の介護予防や日常生活を支援する事業に対して、経済的な支援を行っています。

対 市内に所在し、市民を対象として福祉活動を行う5人以上で組織する団体。ただし、次の③はNPO法人を除く

補助対象事業 ①高齢者の日常生活の困りごとの相談や解決、通院・買い物際の移動支援、ふれあいサロン、ミニデイサービスなど②高齢者の健康・生きがいつくりの講演会、スポーツ大会など③①の事業を継続的に行うために必要な活動拠点の整備、または維持④高齢者の介護予防、日常生活支援、認知症対策などを推進する常設型サロンを行うための活動拠点の整備

申・問 5/31(金)までに市長寿課

他 地域福祉振興事業補助金の交付を受ける団体は利用できません。

5月のちたの子 Happy Birthday



ふくしま あい は
福島愛絆ちゃん(新舞子)
2才おめでとう!これからもよろしくね!



たけうち しん の すけ
竹内真之輔くん(朝倉町)
サッカーとダンスが大好き!



たけだに めり り
竹谷芽琉愛ちゃん(巽が丘)
これからもパパとママと遊んでね!!

催し・講座などに参加して
「わ〜くわ〜くマイレージ」の
ポイントをためよう!



詳しくはこちら

局番案内 31,32,33,34,35,36,39,51,54,55,56,57,74,77,87は0562 42,43,44は0569

防災・減災カレッジ

- 時** 6/20(木)～2.1/25(土)
- 場** 名古屋大学(名古屋市千種区)など
- 内** 防災基礎研修や選択講座のほか、市民防災コースなど5コース
- 主催** あいち防災協働社会推進協議会
- 問** 県防災安全局防災部防災危機管理課(☎052-954-6190)

まちづくり人材育成講座

「健康でいきいきと生活を愉しむ」をテーマに、「健康」や「生きがい」を見つけるための講座を開催します。

- 時** ①6/22②7/6、8/3、9/7
③7/20、8/17、9/21④10/5の土曜日の10:00～12:00

- 場** 市民活動センターほか
- 内** ①開校式(地域社会について、健康チェック)②「健康コース」(バレエヨガ、包括ケアシステムについて、Ada-coda^{アーダ コーダ}シェフによる食と健康のお話し)③「生きがいコース」(笑いヨガ、正しい姿勢と歪みとりのコツ、市民活動の現場見学ツアー)④閉校式(活動の振り返り、月の輪熊^{つさ わくまほし}八さんの落語講演会)
- 定** 20人。申し込み多数の場合は抽選
- 料** 無料
- 申・問** 6/14(金)までにまちづくり人材育成事業実行委員会(☎31-0381)

他 開校式と閉校式は必須、②③のコースのうち2回以上出席できる方

甲種防火管理新規講習

- 時** 6/26(水)・27(木)の9:00～16:00
- 場** 市消防本部
- 対** 市内在住、または在勤で防火管理者を必要とする防火対象物で、受講後選任される予定の方
- 定** 50人。申し込み順
- 料** テキスト代3700円
- 申** 5/27(月)～6/7(金)に、申込書に写真(縦4cm×横3cm)1枚を添えて、同本部予防課。土・日曜日を除く
- 問** 同課(☎56-0147)

シニアの健康づくり 「わくわく健康アップ講座」

- 時** 7/3～9/18の第1・第3水曜日の10:00～11:45。全6回
- 場** 保健センター
- 内** 今話題になっているロコモや、認知症を予防するための健康づくりの教室。体力測定や認知機能チェックなどを行い、楽しく体を動かします。
- 対** おおむね75歳以上で要介護認定を受けていない方
- 定** 20人。申込み多数の場合は、過去に参加経験のない方、6回全て参加できる方を優先。
- 料** 無料
- 申** 5/20(月)から
- 問** 市健康推進課(保健センター内・☎54-1300)



看護師カムバック研修

- 時** 9/7(土)9:30～15:30
- 場** 公立西知多総合病院
- 内** 結婚・出産・育児などの理由で医療現場を離れている看護職の方が、安心して職場に復帰できるよう講義・実習形式で研修を開催します。
- 対** 現在、未就業の助産師・看護師・准看護師の方で、医療現場に復帰したいと考えている方
- 定** 6人(2人以上催行)。申し込み順
- 料** 無料
- 申・問** 5/15(水)～8/23(金)に同病院看護局(☎33-5500)
- 他** 詳しくは、同病院ホームページをご覧ください。

市民活動センター

総合ボランティアセンター
☎39-0800

ちたミニ講座

- タッピングタッチ
指先を使って軽く弾ませるようにタッチして、リラックスする方法を学びます。
- 時** 5/16(木)10:00～11:30
講師 寺西立美^{てらにしたつみ}さん(個人ボランティア)
- 定** 15人
- 申** 同センター。要予約

ボラセンギャラリー

- 内** 団体ボランティア「ひびのきおく」の活動紹介

お知らせ

時…日時 場…場所 内…内容 対…対象 定…定員 料…参加費など 申…申し込み 問…問い合わせ 他…その他

催し

成年後見サポーター研修講座

時 6/14～7/19の毎週金曜日の
13:30～16:00。全6回

場 武豊町中央公民館（武豊町字山ノ神）

内 成年後見概論、高齢者・障がい者の権利侵害の状況、法定後見の申し立て手続き、財産管理と身上

監護、後見人の実務
講師 弁護士、司法書士など

定 30人。申し込み順

料 資料代1000円

申・問 5/13(月)から知多地域成年後見センター（☎39-2663）

普通救命講習Ⅲ

時 6/15(土) 9:30～12:30

場 こども未来館

内 小児・乳児に対する応急手当（心肺蘇生、AEDの取り扱い、異物除去、止血法）

対 市内在住、在勤、または在学の中学生以上の方

定 20人。申し込み順

申・問 5/15(水)から電話で、市消防署（☎56-0119）、八幡出張所（☎31-0191）、または旭出張

所（☎43-1115）。

他 講習修了者には修了証を交付

消費税軽減税率制度等説明会

時 6/18(火)10:00から、14:00から

場 メディアス体育館ちた（市民体育館）

内 10/1(火)から実施される消費税軽減税率制度や軽減税率対策補助金制度（事業者支援措置）の概要を説明します。

対 事業者、一般の方

定 各回180人

申 不要

問 半田税務署個人課税部門、法人課税部門審理担当（☎0569-21-3141）

他 同税務署管内で行われる説明会の全日程は市ホームページに掲載

市議会 6月臨時会

時 6/3(月) 9:30から

場 市役所議場

問 市議事課

まさ美幼稚園は知多市で創立40周年を越えた幼稚園です

木のあふれる園舎へ
リニューアル工事完了

通園バスも運行

夏休みや冬休みも

7時から19時までの預かり保育

冷暖房完備

幼稚園ならではの教育内容と施設

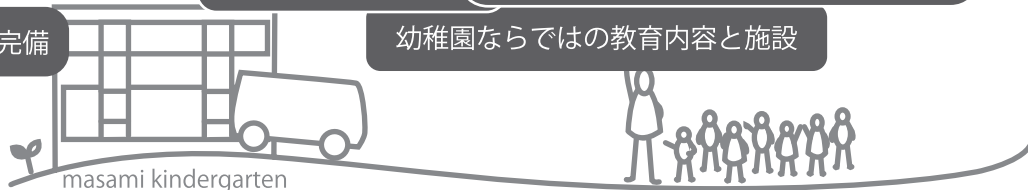

masami kindergarten

▶ まさ美幼稚園がよくわかる資料を無料で郵送いたします

▶ 第1回幼稚園説明会 開催決定

実施日：5月18日(土) 実施時間：9:30受付開始 10:00-11:00実施

実施内容：幼稚園の教育方針や費用、各種制度の説明、職員紹介、園舎内見学など

申込方法：電話にて事前に参加申し込みをください

まさ美幼稚園公式ウェブサイト www.masami.ed.jp

まさ美幼稚園お問合わせ窓口 ☎ 0562-55-3568

(対応可能時間：平日 9:00-18:00 土日は除く)

創立1973年 園長：近藤とみ 所在地：愛知県知多市つつじが丘4丁目15番地

【広告】 財源確保のため有料広告を掲載しています。広告内容は、市が推奨するものではありませんので、広告主へ直接お問い合わせください。

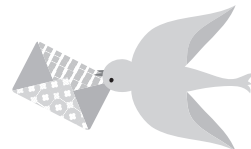

局番案内 31,32,33,34,35,36,39,51,54,55,56,57,74,77,87は0562 42,43,44は0569

母子家庭の母などの 就業支援講習会

時 パソコン講習は6～10月の土曜日の10:00～15:40。介護職は7～10月の木曜日9:30～17:30。

場 名古屋市、岡崎市内の専門学校など

内 パソコン講習初級、介護職員初任者研修（通信）

対 県内在住の母子家庭の母、父子家庭の父、または寡婦で、就業の意欲があり全日程参加できる方。介護職員初任者研修は自宅学習が必要

定 各20人。申し込み多数の場合は抽選

料 無料。教材費、交通費などは自己負担

主催 県母子寡婦福祉連合会

申・問 5/8(水)～29(水)に市子ども若者支援課。電話申し込み不可

他 パソコン講習初級（名駅会場）は無料の託児あり

病院ボランティア講座

時 6/6(木)13:30～16:00

場 公立西知多総合病院

内 ボランティアの基礎講座、病院ボランティアの活動紹介（外来・

緩和ケア病棟の各ボランティア）、
当院の紹介

対 病院ボランティアに関心がある方

定 20人

料 無料

申・問 5/31(金)までの平日9:00～17:00に同病院医事課（☎33-5500）へ電話

介護サービス利用に関する 法律相談

時 6/6(木)13:30～16:30

場 大府市役所（大府市中央町）

内 介護サービスの利用で生じたサービス事業者とのトラブルに関する相談で、法律問題を含む内容のもの

相談員 熊田均さん（知多北部広域
連合顧問弁護士）

対 同連合から要支援、または要介護の認定を受けた被保険者とその介護者

定 6人。申し込み順

申・問 5/8(水)～20(月)の8:30～17:00に相談内容を明らかにして同連合（☎052-689-1651）

コミュニティ活性化委託事業 発表会

時 6/7(金)13:00から

場 勤労文化会館

内 市のコミュニティ活性化委託事業に応募し、採択された2コミュニティによる事業内容の発表。

①旭東コミュニティ「『地域の祭り』を活用した住民交流の活性化事業」＝地域内の祭りを活用し、住居地区や年齢層を越えた住民同士の親睦や交流の場の拡大を図る。
②つつじが丘コミュニティ「朝倉団地センタープレイス活性化事業」＝多文化交流の場として利活用を進める朝倉団地センタープレイスの認識を高め、気軽に立ち寄れる居場所づくりを行う。

問 市市民協働課（地域活性化）

ファミリー・サポート・ センター講習会

時 6/8(土)9:30～11:30

場 ふれあいプラザ

内 地域で子育てを助け合う市民同士の活動事業の概要説明など、会員登録に必要な説明を行います。

対 育児を手助けしてほしい方、または手助けしたい方

申・問 6/7(金)までにファミリー・サポート・センター（子育て総合支援センター内・☎55-0051）

5月のちたの子 Happy Birthday



かわのたいき
川野太輝くん(金沢)

笑顔がステキ♡元気いっぱい育ってね!



もりあおは
森乙葉ちゃん(旭桃台)

いつも笑顔で元気に大きくなってね



かにへこうせい
鰐部倅生くん(八幡)

みんなに幸せをありがとう!

お知らせ

時…日時 場…場所 内…内容 対…対象 定…定員 料…参加費など 申…申し込み 問…問い合わせ 他…その他

催し

行政相談特別相談所

時 5/15(水)13:30~15:30

場 市情報ステーション (イトーヨーカドー知多店内)

内 国、県、市などへの要望、苦情、意見など

相談員 行政相談委員

問 市市民窓口課 (相談)

スナメリウォッチング

時 5/19(日)10:00から

集合場所 新舞子ボートパーク

内 プレジャーボートに乗船し、高潮防波堤、伊勢湾灯標まで海とスナメリ観察のクルージングを楽しみます。

対 小学生以下は保護者同伴

定 20人。申し込み多数の場合は抽選

料 無料

主催 新舞子ボートパーク運営共同企業体

申・問 5/12(日)までに同パーク (☎・FAX56-1500)。FAXの場合は、住所、氏名、年齢、携帯電話番号を記入

他 雨天や海の状況によって中止の場合あり

2年3月新規学校卒業者対象 求人説明会

時 5/22(水)13:30~15:40

場 半田市福祉文化会館 (半田市雁宿町)

対 2年3月に新規に学校を卒業する方の採用を予定している事業主

問 半田公共職業安定所企業支援部門 (☎0569-21-0367)

他 公共交通機関を利用してください。会場駐車場は有料

春のみんながみんなで クリーンキャンペーン

クリーンキャンペーンは、皆さんの住んでいる身近な場所に散乱しているごみを拾い、子どもから大人まで一緒になって、清掃活動を行うものです。市民が一丸となって、きれいなまちを目指しましょう。

時 5/26(日)8:00~9:00

問 市環境政策課

他 小雨決行。実施の決定は、当日7:30に防災行政無線で放送します。ごみ袋は事前に配布

消防団消防操法大会

時 5/26(日)9:30~12:00。予備日は6/2(日)

場 緑広場

内 各分団から選出された操法要員6人が、消防車からホースを延長、放水して、その正確さと速さを競います。

問 市消防本部庶務課 (☎56-0146)

介護保険事業計画推進委員会

時 5/31(金)15:00から

場 東海市しあわせ村 (東海市荒尾町)

内 介護保険の円滑な実施のため、事業の実施状況や課題を検討します。

問 知多北部広域連合事業課 (☎052-689-2263)

他 傍聴可。ただし、会場の都合で入場制限あり

今月の納税

納期限 5月31日(金)

軽自動車税 全期

ありがとう

「ステキなお墓ができたね」
そう言われる、お墓づくりのことなら

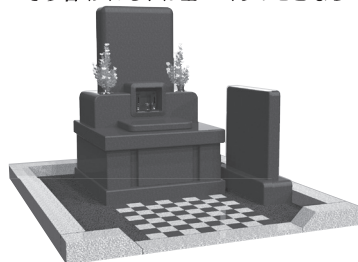

創業昭和2年

知多市大興寺の

お墓ディレクターと熟練職人のいる専門墓石店

石の店 いながき

知多墓園を再現したショールーム完備

1. 工事規定に合格するサイズが確認できる
2. お墓づくりに必要な総予算がよく分かる
3. さわって・歩いて・しゃがんで・体験できる

まずは電話で相談したいお客様は

フリーダイヤル

0120-1483-22

FAX. 0562-56-5223 E-mail/info@stone-world.co.jp

「知多市大興寺字長根90-1」とカーナビに入力して下さい

お電話で(10時~17時)

水曜・第13.5木曜日定休

24時間受付

車で来店

- お墓じまい
- お墓の引っ越し
- クリーニング
- ペイント入れ直し
- コーティング
- 戒名の追加彫刻
- 修理、改修工事
- 墓石用地震ゲル
- 納骨式サポート
- 各宗納骨袋販売

広告 財源確保のため有料広告を掲載しています。広告内容は、市が推奨するものではありませんので、広告主へ直接お問い合わせください。

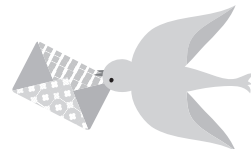

局番案内 31,32,33,34,35,36,39,51,54,55,56,57,74,77,87は0562 42,43,44は0569

ふれあいプラザ

原則月曜休館

児童センター

☎54-1535 FAX56-2911

パパとチャレンジ 父の日企画！パパの顔クッキーとパンをつくろう！

時 6/9(日) 9:30～12:00

場 岡田まちづくりセンター

講師 海老原景子さん (Ada-coda シェフ)

対 市内在住の小学生と父親

定 12組。申し込み順

¥ 1人250円

申 5/11(土) 9:00から、児童センターへ直接または電話で

他 エプロン、三角巾、マスク、布巾2枚、水筒を持参

発達障がい理解セミナー 就労から逆算して考える育児

時 6/23(日) 14:00～16:00

場 メディアス体育館ちた(市民体育館)

内 発達障がいがある息子3人の子育てや就労経験などを通して感じたことを当事者・支援者両方の立場から語ります。

講師 笹森理絵さん(神戸市ピアカウンセラー)

対 発達障がいに関心のある方

7月 赤ちゃんの 生まれの写真を募集

締め切りは5/31(金)

詳しくは、市ホームページへ

☎ 市秘書広報課(広報)

託児 1人500円。15人まで。5/28(火)～6/22(土)に同センターで予約。申し込み順

主催 イルカくらぶ、市社会福祉協議会、知多市

☎ 同センター、または同協議会(☎33-7400)

他 要約筆記と手話通訳あり

勤労文化会館

☎33-3600 原則月曜休館

ロビーコンサート

時 5/11(土) 12:00～12:40

内 歌ボラ「梅ひびき」さんと「ラスエストレジャーズ」さんによる歌とアルパ(ハーブ)ライブ。優雅で美しい音色をお楽しみください。

¥ 無料

文協美術展(書道・写真)

時 5/31(金)～6/2(日) 10:00～16:00

主催 市文化協会

☎ 月・水・金曜日の午前中に同協会事務局(☎33-0045)

パフォーマンス イン マイシティコンサート

時 6/2(日) 13:30から。開場は13:00

主催 市文化協会

☎ 月・水・金曜日の午前中に同協会事務局(☎33-0045)

ウイスキー知多と 楽しむライブ

時 7/20(土) 17:00開演

内 お酒を飲みながら楽しむライブ第5弾。今回はアイリッシュ音楽とダンス、シャンソンと盛りだくさんのステージです。

¥ 1500円。全席自由。チケットは5/25(土)販売開始

他 ウイスキー知多のハイボール、またはソフトドリンク1杯無料。飲酒される方は自動車での来場はできません

こども未来館

☎42-1101 原則月曜休館

5月の催し物

時 1(祝・水)～31(金) 9:00～16:30

●工作「革トントン」

¥ 各1個 100円

●工作「おしゃれグッズ①ボンネットぼうし②コサージュ」

¥ ①1個180円②1個120円

時 19(日)・21(火)・22(水) 9:00～16:30

●ちっちゃないろあそび(マープリング)

¥ 1枚100円

●いろあそび

¥ 1枚400円

●草木染

¥ 1枚1000円から

市民窓口課 窓口の時間延長

実施日 毎月第1・第3木曜日。年末年始、祝日を除く

時 19:15まで

☎ 市市民窓口課

今月の相談コーナー5月

各相談とも、専門の相談員が相談に応じます。費用は無料。
秘密は厳守。お気軽にご利用ください。※は予約制です。

相談名	内容	日程	時間	相談場所など	問合せ		
※ 法律相談	法律の専門知識を必要とする相談 (相談は年度間に1回だけ可。事案によっては相談できない場合あり)	8日(水)、 22日(水) (予約は10日から) ----- 6月5日(水) (予約は5月24日から)	10:00~12:00 13:00~16:00 (予約受付) (8:30から)	市 役 所 (☎0562-33-3151(代表))	市民窓口課 (市民相談)		
心配ごと相談 (人権・行政相談)	家庭内や近所のもめ事、いじめなどの相談及び国、県、市などへの苦情、意見、要望	7日(火)、20日(月)	9:00~11:30				
外国人相談	日常生活におけるいろいろな問題の相談	毎週(月)・(火) ----- 毎週(木)・(金)	9:00~12:00 13:00~16:00 ----- 9:00~12:00				
行政書士相談	官公署の書類作成などに関する相談	14日(火)	13:00~15:00				
市民相談	日常生活におけるいろいろな問題の相談	(月)~(金)	9:00~12:00 13:00~17:00				
教育相談	障がいのあるお子さんの就学相談、いじめ、不登校などの各種教育についての相談		8:30~12:00 13:00~17:00				
消費生活相談	悪質商法や契約のトラブルに関する相談	毎週(月)・(火)・(木)・(金) 火曜日が休日のときは翌日	10:00~12:00 13:00~16:00			市 役 所 (☎0562-33-3151(代表))	学校教育課 (相談専用) (☎0562-32-8070)
※ 多重債務・相続登記・贈与登記相談	市内司法書士による債務に関する相談	偶数月第2(水) 休日のときは翌日	13:00~15:00				
ふるさとハローワーク	求人情報の提供、職業相談など	(月)~(金)	9:30~12:00 13:00~17:00				
若者の職業・自立支援相談	若者の社会的自立や就職などの支援	21日(火)	13:30~15:30				
※ 年金相談	厚生年金、国民年金に関する相談	24日(金) 予約は7日から	9:45~12:00 13:00~15:15	保険医療課			
納税相談・収納窓口	市税などの納付が困難な方のための相談	16日(木) ----- 26日(日)	17:15~19:00 ----- 8:30~12:00	収納課			
ひとり親家庭自立支援相談	ひとり親家庭の子育てや就労などの相談	(月)~(金)	10:00~12:00 13:00~16:30	子ども若者支援課			
障がい者虐待相談	障がい者虐待に関する相談、支援		8:30~17:15	福祉課			
※ 子ども・家庭相談	家庭児童相談員・保育士による相談 臨床心理士による相談		9:00~16:00 10:00~15:00	子育て総合支援センター (☎0562-54-1200)			
在宅介護相談	高齢者の保健・医療・福祉に関する相談	(月)~(金)	8:30~17:15 ※上記以外でも受け付け	高齢者相談支援センター (☎0562-54-1211)			
高齢者虐待相談	高齢者の虐待に関する相談、支援、通報		8:30~17:15 ※通報のみ上記以外でも受け付け	高齢者虐待相談センター (☎0562-54-1211)	市 役 所 長 寿 課		
※ 成年後見利用相談	認知症などの理由で契約・財産の自己管理ができない場合の相談		9:00~17:00	福祉活動センター 知多地域成年後見センター (☎0562-39-2663)			
※ 在宅医療・介護連携相談	在宅医療に関する相談・支援	(月)~(金)	9:00~16:00	在宅ケアセンター (☎0562-54-4500) 必要に応じて自宅に訪問			
障がい者相談	障がいのある方の日常生活での困りごとや制度に関する相談		9:00~17:00	障がい者相談支援センター (☎0562-54-4800)			
障がい児相談	障がいのある児童の生活や制度などに関する相談		9:00~16:00	障がい児相談支援事業所 (☎0562-54-4502)			
※ 若者サポート相談	ひきこもりや不登校・ニートに関する相談	毎週(木)	13:00~16:00	青少年会館 (☎0562-36-2960)			
※ 若者就労カウンセリング	ひきこもりやニートなどで悩む若者の就労に関する相談	毎週(水)	10:00~16:00				
健康相談	心身の健康に関する相談	(月)~(金)	9:00~17:00	保健センター (健康推進課・☎0562-54-1300)			
※ 女性のためのカウンセリング	女性カウンセラーによる女性の諸問題・悩み・DVなどの面接相談	①2日②9日③16日 ④23日の木曜日	①③10:00~16:30 ②④13:30~20:20	男女共同参画センター (ふれあいプラザ内) (☎0562-56-6305)			
※ NPO・市民活動相談	市民活動を始めたい方や、団体の組織化・運営の相談	毎週(水)	13:00~16:00	市民活動室 (市民活動センター内・☎0562-31-0381)			

ちた自慢

旭南コミュニティ



▲熊野観心十界図

市の指定文化財になりました

熊野観心十界図・那智参詣曼荼羅

旭南コミュニティは歴史や文化が残る、自然豊かな地域です。今回、紹介するのは、同コミュニティの誇る2幅の掛軸。北粕谷地区が所有するもので、「熊野観心十界図及び那智参詣曼荼羅」として平成30年12月に市の文化財に指定されました。

「熊野観心十界図」には地獄と極楽の世界、「那智参詣曼荼羅」には熊野那智(和歌山県)の美しい自然景観と社殿、多くの参詣者、さまざまな物語図像が描かれています。

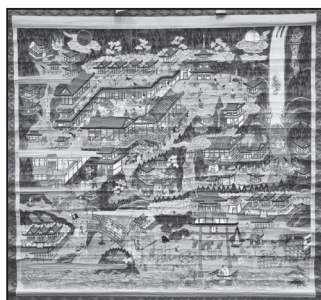

▲那智参詣曼荼羅

いずれの掛軸にも折れ目が残るのは、戦国時代から江戸時代にかけて、熊野三山(熊野本宮大社、熊野速玉大社、熊野那智大社の3社)の社殿や堂塔などの修復資金を集めるために、三山の複数の本願寺院に所属して、全国的な布教や勧進活動を行っていた熊野比丘尼が折り畳んで持ち歩き、絵解き勧進に用いていたためと考えられています。

現在、歴史民俗博物館では、「端午の節句 五月人形展」と合わせて、これらの掛軸を特別公開しています(5月12日まで)。

色鮮やかな掛軸を、描かれた対象にも注目しながら、ぜひ皆さんの目でお楽しみください。

番組放送のお知らせ

デジタル12ch知多メディアネットワーク

(①5/1~14②5/15~31)

ほっとラインちた 9:00~、15:00~、21:00~

- ①学校を地域で支える~学校支援ボランティア募集~(再放送)
- ②大潜入! 知多市中央図書館

◎暮らしの情報ちたあ知つとる?(文字情報)
 ・番組DVDの貸し出しは秘書広報課(広報)、中央図書館
 ・YouTube「知多市広報公式チャンネル」でも公開中

ハローとうかい 8:30~、14:30~、20:30~

- ①東海市50年のあゆみ
- ②学校給食の牛乳パック 正しくリサイクルしています(仮)

スマイルおおぶ 8:45~、14:45~、20:45~

- ①防災ガイドブックでLet's防災対策!
- ②よっ!! 日本一!! 大府子ども歌舞伎(再放送)

あったかいまち ひがしうら 9:15~、15:15~、21:15~
 暮らしに役立つ内容を文字情報でお届けします

もしものときの防災ラジオ・83.4MHz
メディアスエフエム放送中!!

知多市の情報を生放送番組の中で随時発信しています。ぜひお聴きください。

●地域情報バラエティ 笑活834!

毎週(木)の12:40ごろから

市内の小中学校の給食を生中継

9日…新田小、16日…佐布里小、

23日…岡田小、30日…旭南小

デジタル11ch

メディアス防災専用チャンネル

24時間、定点カメラ映像を通し、平常時は気象・道路・鉄道の情報、災害時は画面を切り替え、災害情報をお伝えします。