

Chita

— ちょうどいいまち —

広報ちた
6

2026(令和8年) No.1404



特集

地域に広がるクラブ活動

目次

Contents

- 04 **特集** 地域に広がるクラブ活動
- 08 知多市プレミアム付電子商品券
知多市職員を募集
市民税・県民税・森林環境税の納税
- 09 花火大会協賛を募集
佐布里池カヌー体験参加者募集
- 10 7年度の予算執行状況を公表
- 12 パブリックコメントの結果を公表
児童手当について
- 13 大地震に備えて住宅の耐震化を
国民年金保険料の免除制度
- 14 ごみの減量に協力を
ファミサポ会員になりませんか
- 15 暮らしの情報
- 25 相談
- 26 公共施設 Information!!
- 28 スポーツ
- 30 健康
- 34 うちのスタアを紹介します
- 35 ちょうどいいまちNews
- 38 ふいうちゃん掲示板
- 39 わがまちイチ押しグループ
- 40 シリーズ輝人(かがやきびと)
この写真がお気に入り!!「私の1枚」

今月のお知らせ



市の人口

5月1日現在 ()内は前月比

人口 82,477人(-43人)

世帯数 37,893世帯(+38世帯)



今月の納税

6月30日(火)まで

市県民税 森林環境税(普通徴収)
1期(口座全納)



今月の延長窓口

(市民窓口課の業務だけ)

実施日 4日(木)、18日(木)

時間 19:00まで

業務内容 住民異動や戸籍届の受付、印鑑登録の申請、各種証明書の発行など。詳しくは市ホームページを参照

問合せ 市民窓口課
(☎0562-36-2646)



市政情報は
市公式SNSで配信中



LINE



X



Instagram



YouTube



Facebook

※QRコードは(株)デンソーウェブの登録商標です。



▲市の花ツツジ。市内では4月下旬に満開を迎えた。

Information

デジタル12ch知多メディアネットワーク(①6/1～14 ②6/15～30)

今月のほっとラインちた(市公式YouTubeチャンネルでも公開中)
9:00～、15:00～、21:00～(1日3回放送)

ほっとラインちたは市政情報をわかりやすくまとめた15分の映像番組です。

- ①知多市で働こう！知多市職員募集(再放送)
- ②知って得する出前講座(再放送)

 **メディアスエフエム(FM83.4)**
暮らしに役立つ情報を発信しています。



視聴アプリ

ハロー！とうかい 8:30～、14:30～、20:30～

- ①こども・若者とその家庭をしあわせに～東海市こども計画～(再放送)
- ②ルールを知って安全走行～自転車の違反行為に反則金制度「青切符」の導入～

Obu Crescendo 8:45～、14:45～、20:45～

- ①②みんなで一局！笑顔が集まる健康マージャン(再放送)

あったかいまち ひがしうら 9:15～、15:15～、21:15～
暮らしに役立つ内容を文字情報でお伝えします。



特集

地域に広がるクラブ活動

知多市では、スポーツや文化芸術活動などさまざまなクラブが活動し、子どもたちが仲間とともに努力し、挑戦をしながら汗を流しています。

本特集では、市内で活動するクラブの様子や参加する子どもたちの声を通して、それぞれの活動の魅力や意義を紹介します。学校部活動の地域展開が進む今、ぜひ、自分に合った活動を見つけるきっかけにしてください。

知多市全域がみんなのフィールドに！

知多市では、文部科学省が定めた「学校部活動及び新たな地域クラブ活動の在り方等に関する総合的なガイドライン」に基づき、7年9月から学校部活動の実施を平日だけとして、休日の活動は地域クラブで行う取り組みを進めています。

休日の活動では、地域のスポーツ・文化芸術活動団体と連携・協働して、子どもの健やかな心と体を育みます。地域全体で活動を支え、将来にわたって地域の活動を続けていくための環境をつくります。

あたらしく、自分らしく。スポーツ・文化芸術活動でつながる輪

部活動は、学校単位だけの枠組みでしたが、これからの休日は、市内全域をフィールドに、スポーツや文化芸術活動を通じて「あたらしく」「自分らしく」「つながる」活動に取り組むことができるようになります。

≡ 地域クラブの3つのポイント ≡

POINT 01 

自分の目的にあった活動が選べる

興味や目標に合わせて、自分にぴったりの活動を選ぶことができます。

POINT 02 

複数の活動を兼ねることができる

スポーツも文化も、さまざまな活動に挑戦することができます。

POINT 03 

地域や世代を越えてつながること

新たな出会いとつながりから世界を広げることができます。

どうして部活動から 地域クラブに展開するの？



子どもたちがスポーツ・文化芸術活動に親しみを持ち、将来にわたって地域の活動を続けていくために、「学校」の部活動から「地域」の活動へと展開していきます。

①子どもの数が減って 部活動の維持が困難

全国の中学生の生徒数はこの10年で約36万人減少しており、中長期的に少子化が続いていく見込みです。

急激な少子化が進むと学校単位での部活動の維持が難しくなっていきます。

(出典：文部科学省「学校基本調査」)



②教員の負担軽減

部活動の指導や大会引率などが教員の長時間勤務の一因になっています。

教員が授業や子どもたちと向き合う時間を確保し、学校教育の質の向上を図ります。

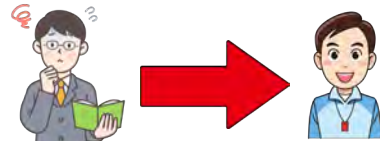

地域の人材が指導を担当

4つの理由

③専門性の確保

専門的な指導ができる人材が関わることで、子どもたちがより質の高い指導を受けられ、技術や表現の向上につながります。

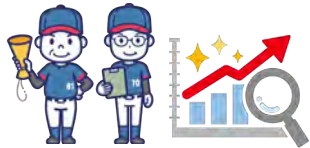

担当教員の競技経験の有無による指導の差を是正

④持続可能性の確保

学校だけでなく、地域全体で活動を支え、将来にわたりスポーツや文化芸術活動に継続して親しめる環境をつくります。



地域での活動を通じて、子どもや大人、高齢者や障がい者などの参加・交流を促進

地域展開のスケジュール(国のガイドラインに基づく)

2023～
2025年度

改革推進期間

地域展開・地域連携を試行。休日の部活動から段階的に展開する。各自治体で実証・準備を進めていく。



2026～
2028年度

改革実行期間
(前期)

休日は原則、全ての学校部活動で地域展開の実現を目指す。平日は各種課題を解決しつつさらなる改革を推進。まずは国があり方や課題を検証し、地方公共団体でも地域の実情などに応じた取り組みを実施



2029～
2031年度

改革実行期間
(後期)

前期の終了時に、それまでの期間の改革の進捗状況などについて「中間評価」を実施。その結果を踏まえてさらなる改革を推進する。



(出典：文部科学省「部活動改革及び地域クラブ活動の推進等に関する総合的なガイドライン」)

新しい自分に 出会おう

現在、市内にはスポーツ・文化芸術活動を合わせて60を超える地域クラブが中学生を受け入れています。その中から3つの地域クラブをご紹介します。



知多 RC

活動日時 毎週土曜日 9:00~12:00

活動場所 Bフードサイエンス1969知多スタジアム。冬季は新舞子マリナーパーク

対象 中学生

会費 月2000円

問合せ 才記(さいき) ☎090-7026-8808



本番に近い練習環境

学校の部活動では校庭やアスファルトの坂などで走りますが、このクラブ活動では陸上競技場で走ることができます。より本番に近い形で練習ができるところが良いと思います。

もっと人が増えて、たくさんの仲間と切磋琢磨できたらうれしいです。





新知剣道教室

活動日時 毎週月・金曜日19:00～21:00

活動場所 新知小学校体育館

対象 年中児～中学生

会費 月1000～2000円

問合せ 新知剣道教室公式LINE



▲ホームページ



▲新知剣道教室公式LINE



大会への出場機会

学校によって剣道部の生徒数に差があり、剣道部自体がない学校もあります。

いろんな学校の生徒が集まって、たくさんの大会に出場できるのも地域クラブの特徴です。



ちたファイブ

活動日時 毎週土曜日 9:00～12:00

活動場所 旭南中学校体育館

対象 中学生

会費 1回400円、回数券(4回1400円・無期限)、フリーパス(4カ月4000円)から選択

問合せ 小山(☎080-4849-3798)
(SMS専用)、またはちたファイブ公式LINE



▲ちたファイブ公式LINE



練習機会の確保

卓球台や球の数が多く、練習相手もたくさんいるので、練習機会の確保ができて助かっています。コーチの数が多く、活動時間が長いので、しっかり練習ができます。

学校が違う仲間とも交流ができて、楽しいです。



誰もがスポーツ・文化芸術活動に親しむために

地域クラブ活動は、子どもたちの新たな選択肢として広がり始めています。「やってみたい」「続けたい」という気持ちを大切にできるように、そして、地域の誰もがスポーツや文化芸術活動に親しめるように環境づくりを進めていきます。



市ホームページでは、市内で活動しているスポーツ団体・文化芸術団体などを紹介しています。自分に合った団体を探してみませんか。

活動時間や申し込み方法など、詳しくは各団体に直接問い合わせてください。



▲市ホームページ

知多市プレミアム付電子商品券

問合せ 知多市プレミアム付商品券事務局 ☎0120-507-560

家計の負担を軽減し、事業者を支援するため、プレミアム付電子商品券を販売します。

販売額 1口1400円分(共通券1000円分、地域限定券400円分)

の電子商品券を1000円で販売

購入申込期間 6月1日(月)午前9時～6月10日(水)午後11時59分

申込み 左のQRコードから

利用期間 7月1日(水)午前9時～10月31日(土)午後11時59分

その他 売れ残った場合は2次販売を実施。詳しくは、市ホームページをご覧ください。

対象 市内在住、在勤、在学の15歳以上の方(中学生を除く)

販売口数 50万口。1人30口まで。

申し込み多数の場合は抽選



▲申込み



▲市ホームページ

知多市職員を募集

問合せ 職員課 ☎0562-36-2643

「あたらしく、知多らしく。」を合言葉に、知多市の理想の未来の実現に向けて、積極的にチャレンジできる人材を募集します。

募集職種(9年4月1日採用)

- ・ 一般行政職(事務(経験者・障がい者採用含む)、情報(経験者採用含む)、土木・建築(経験者採用含む)、社会福祉士(経験者採用含む)
- ・ 消防士

申込受付期間 6月19日(金)まで

その他 申し込み状況によって、日程が変更になる場合があります。

試験日時・内容 第1次試験 7月12日(日)一般教養試験、適性検査、論文試験
第2次試験 7月28日(火)～31日(金)個人面接、体力試験(職種区分が消防士の方だけ)
最終試験 8月12日(水)～14日(金)個人面接

詳しくは、市ホームページに掲載する募集要項をご覧ください。



市民税・県民税・森林環境税の納税通知書を送付

問合せ 税務課 ☎0562-36-2633

市民税・県民税・森林環境税は、前年の所得に基づき、8年1月1日現在、市内に住所がある方に課税されます。個人住民税の納税通知書を6月上旬から発送します。

市から納税通知書を送付する方

納付書や口座振替により個人で納付する「普通徴収」の方と、年金から引き落としとなる「年金特別徴収」の方は市から通知書を送付します。給与から引き落としとなる「特別徴収」の方は、勤務先から受け取ってください。

非課税で給与からの引き落としではない方への通知はありません。

公的年金からの引き落とし

今年から新たに年金特別徴収となる方の引き落としは、10月から始まります。引き落とし金額は納税通知書を確認してください。

減免は納付期限前に相談を

特別な事情がある場合には、減免を受けられることがあります。上表の要件に該当すると思われる方は、必ず各納付期限前に相談し、納付書と必要書類を持って税務課で申請してください。必要書類は事前に電話などで確認してください。

減免対象者

該当要件	前年の合計所得金額
勤労学生の方	85万円以下
失業給付金を受給している方	210万円以下
長期療養が必要な方	
事業の廃止や失業などによって、8年中の合計所得金額の見込み額が7年中の2分の1以下になる方	
8年1/1後に死亡した方	260万円以下

※上記の要件に該当しても、減免を受けられない場合があります。



花火大会協賛を募集

第13回新舞子ビーチフェスティバル 8月29日(土)開催

第13回新舞子ビーチフェスティバル花火大会の協賛を募集します。

メッセージ協賛では、皆さんのメッセージをプログラムに掲載し、会場でアナウンスします。誕生日、結婚、還暦、金婚などの記念に奮ってご応募ください。花火大会オリジナルグッズ(涼感クールマフラータオル)と駐車券1枚をセットにした記念品協賛も用意しています。

募集内容 下表のとおり

募集期間 6月22日(月)まで

申込み 新舞子ビーチフェスティバル実行委員会(商工振興課内・☎

0562-3612664)。詳しくは、下のQRコードから市ホームページを確認してください。



その他 花火大会会場に、一般駐車場はありません。公共交通機関やシャトルバスを利用してください。

種類	対象	協賛額	内容	観覧席
事業協賛	事業者 (法人、店舗など)	1□ 1万円	・事業者名をプログラムに掲載し、会場に掲示します。 ・スターメイン協賛は10□からで、事業者名を場内アナウンスします。	20□以上 4セット 10□~19□ 2セット 5□~9□ 1セット 4□以下 無し
広告協賛 (※1)	事業協賛した 事業者	1区画 5000円	・プログラムに広告を掲載します。 ・1区画 35mm×90mmを予定	
メッセージ協賛 (※1)	個人・団体	1□ 3000円	・20文字以内のメッセージをプログラムに掲載し、会場内でアナウンスするとともに掲示します。 ※営利目的の内容は掲載できません。	40□以上 4セット 20□~39□ 2セット 10□~19□ 1セット 9□以下 無し
記念品協賛	すべての方	1□ 5000円	・花火大会オリジナルグッズ(涼感クールマフラータオル)と駐車券1枚を提供します。	
観覧席協賛 (※2)	3万円以上の事業協賛、またはメッセージ協賛をした方	1セット 3000円	・申し込み上限は10セットです。	

※1 広告およびメッセージの内容によっては、受け付けできない場合があります。

※2 観覧席1セットは、イス2脚、飲み物2本、駐車券1枚です。

佐布里池カヌー体験参加者募集

問合せ 佐布里緑と花のふれあい公園(☎0562-54-2911)

とき 7/18(土)~20(祝・月)、23(木)~26(日)の
①9:30~10:30②10:30~11:30③11:30~12:30
④14:00~15:00⑤15:00~16:00⑥16:00~17:00

ところ 佐布里池

内容 自然に囲まれた佐布里池で、気軽に楽しめるカヌー体験を開催します。

対象 各回、1人乗りカヌー3艇、2人乗りカヌー7艇。1人乗りは小学5年生以上。2人乗りは小

学生と中学生以上、または中学生以上同士のペア

参加費 小学生500円、中学生以上1000円

申込み 申し込み順。6/12(金)10:00から参加希望日の前日までに右のQRコードから申し込み。小中学生は必ず保護者が申し込んでください。



その他 体験中はライフジャケットを着用し、カヌーはパクラフトを使用しています。

7年度の予算執行状況を公表

問合せ 財政課(☎0562-36-2631)

市民の皆さんから納めていただいた貴重な税金がどのように使われているかをお知らせするため、7年度の予算の執行状況などを公表します。

なお、数値は3/31現在のもので、実際の決算額とは異なります(1万円未満は四捨五入)。

1.一般会計

歳入

収入済額 355億318万円
(収入率 88.2%)

予算現額
(歳入・歳出ともに)
402億6606万円

支出済額 329億1387万円
(執行率 81.7%)

歳出

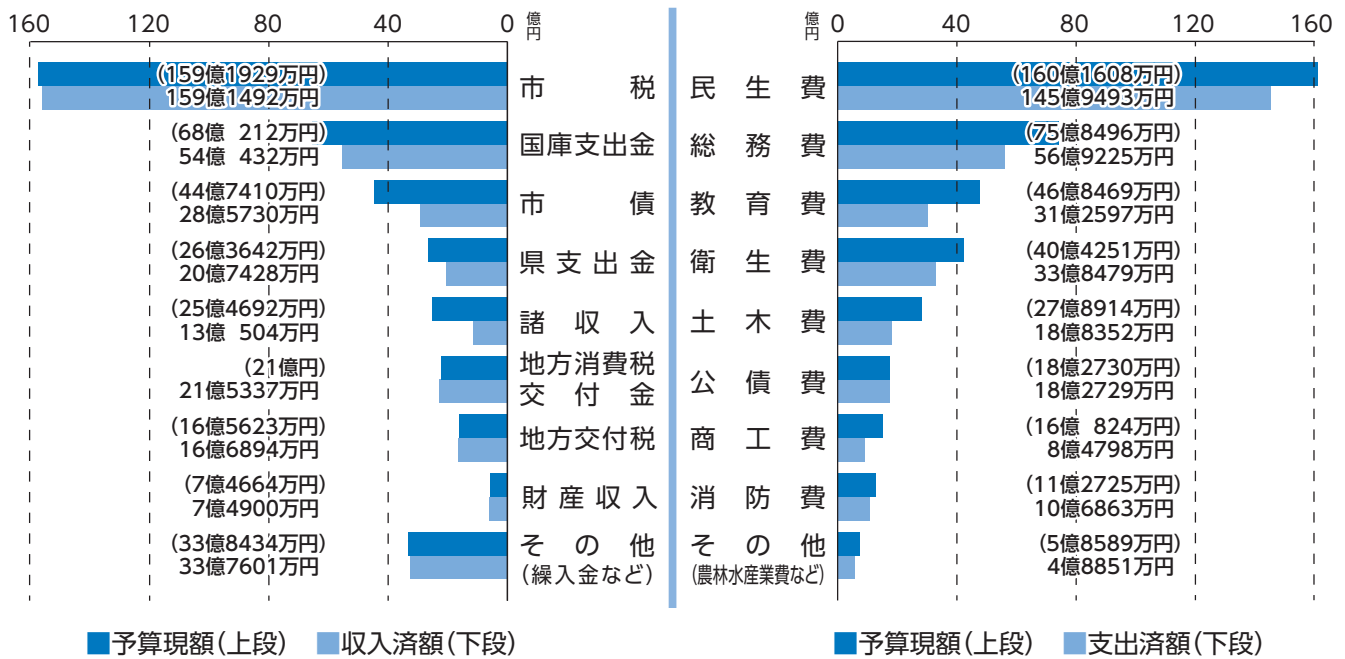

●国庫・県支出金	特定の事業を行うために国、または県から交付されるお金
●市債	道路や建物などを整備するために国などに借入のお金
【歳入】 ●諸収入	受託事業収入や雑入など、他の項目に当てはまらないお金
●地方消費税交付金	地方消費税の一部が人口割合などに応じて市に交付されるお金
●地方交付税	地方公共団体間の財源の不均衡を調整するため、国から交付されるお金
●財産収入	市が有する財産を貸したり、売ったりして得たお金
●民生費	子どもや高齢者、障がいのある方などの支援に使われるお金
●総務費	市の事務管理、市民活動の推進、交通、防災対策などに使われるお金
【歳出】 ●教育費	学校教育や生涯学習、スポーツ振興などに使われるお金
●衛生費	健康診断や予防接種、環境保全、ごみ処理などに使われるお金
●土木費	道路、公園、河川の整備や維持補修などに使われるお金
●公債費	市の借金を返済するために使われるお金
●商工費	商工業や産業の振興、観光事業などに使われるお金
●消防費	消防活動、救急、災害救助、防火活動などに使われるお金



一般会計予算で市民の皆さん1人あたりに使われたお金



市民1人当たりの負担額

個人市民税
6万6062円

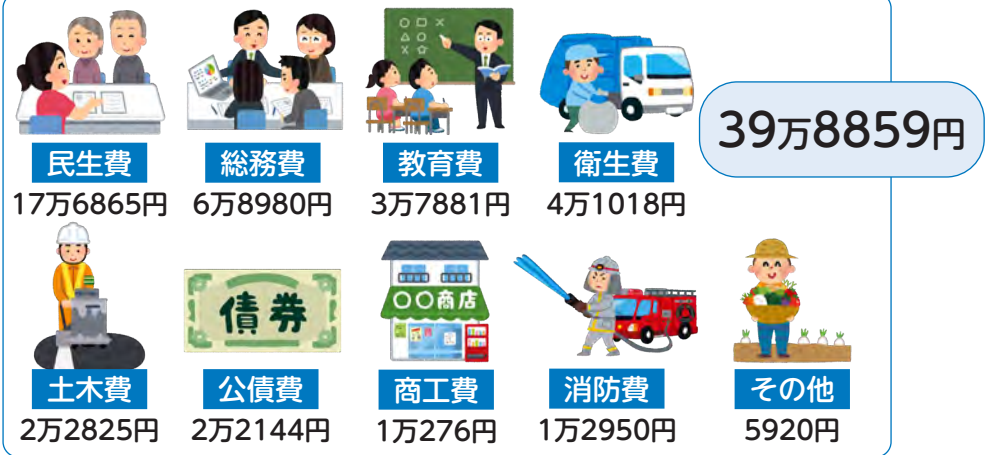

※3/31現在の住民基本台帳人口8万2520人を基に算出しています。
※「その他」には、議会費、農林水産業費、労働費を含みます。

2.特別会計の予算執行状況

会計名	予算現額	収入済額	支出済額
国民健康保険事業	74億6495万円	68億4558万円	67億6535万円
後期高齢者医療事業	20億 164万円	17億9045万円	16億9318万円



3.企業会計の予算執行状況

水道事業

区分	予算現額	年間執行額	執行率
収益的収入	13億7070万円	13億7149万円	100.1%
収益的支出	12億4900万円	12億2720万円	98.3%
資本的収入	3億4278万円	3億1243万円	91.1%
資本的支出	6億7240万円	5億1392万円	76.4%

下水道事業

区分	予算現額	年間執行額	執行率
収益的収入	22億4980万円	22億1866万円	98.6%
収益的支出	21億8410万円	21億 856万円	96.5%
資本的収入	17億 645万円	11億 325万円	64.7%
資本的支出	20億2494万円	13億3668万円	66.0%

4.市の借入金(市債)の残高

一般会計	158億3795万円
水道事業	19億5980万円
下水道事業	55億7795万円
合計	233億7570万円
(市民1人当たり)	(28万3273円)

5.市有財産の状況

土地	237万4876㎡
建物	29万2904㎡
地上権	0㎡
有価証券	2580万円
出資による権利	1573万円
債権	0円
基金	87億6169万円

6.一部事務組合・広域連合の予算執行状況

西知多医療厚生組合(知多市、東海市で構成)

会計名	区分	予算現額	執行済額	執行率
一般会計	歳入	41億6945万円	42億2703万円	101.4%
	歳出	41億6945万円	34億2367万円	82.1%
病院事業会計	収益的収入	149億8502万円	155億8667万円	104.0%
	収益的支出	168億9147万円	163億9035万円	97.0%
	資本的収入	17億8973万円	14億1375万円	79.0%
	資本的支出	23億9952万円	22億4724万円	93.7%

住民の負担状況

・知多市	13億3719万円
・東海市	20億3091万円
合計	33億6810万円

病院の利用状況(1日平均患者数)

・入院	326.0人(年365日)
・通院	831.8人(年242日)

※それぞれの診療日数で算出

問合せ 西知多医療厚生組合総務課(☎0562-32-1597)
公立西知多総合病院企画管理課(☎0562-33-5500)

地方債の現在高 …… 124億1091万円(病院事業会計)
103億2196万円(一般会計(ごみ処理事業費))

組合の財産

・土地	7万2918.56㎡
・建物	7万2783.25㎡

知多北部広域連合(知多市、東海市、大府市、東浦町で構成)

会計名	区分	予算現額	年間執行額	執行率
一般会計	歳入	46億7079万円	46億6871万円	99.96%
	歳出	46億7079万円	46億3702万円	99.28%
介護保険事業	歳入	284億8121万円	271億1160万円	95.19%
特別会計	歳出	284億8121万円	246億6416万円	86.60%

問合せ 知多北部広域連合総務課(☎052-689-1651)

パブリックコメントの結果を公表

市民の皆さんから募集したパブリックコメントの結果を下表のとおりお知らせします。いただいた意見、提案などは参考にさせていただきます。詳しくは、市ホームページに掲載します。



パブリックコメントの結果

募集期間	案件名	パブリックコメントの結果	担当課(問合せ)
3/26 ～ 4/27	朝倉駅周辺整備事業 北街区の整備方針(案)	5人から24件の意見をいただきました。主な意見は、整備方針に記載した「図書と交流をテーマとした施設」「屋内型あそび広場」「商業施設」「オープンスペース」の整備に関するものでした。	都市計画課 (☎0562-36-2667)
	知多市新型インフルエンザ等 対策行動計画(案)	意見はありませんでした。	健康推進課 (☎0562-54-1300)

児童手当について

問合せ 子ども若者支援課(☎0562-36-2656)

4年度から現況届の提出は原則不要となりましたが、下記に該当する方は、引き続き提出が必要です。案内があった方は、案内に従って提出してください。該当すると思われる方で、案内が6/5(金)までに届かない場合は、子ども若者支援課へ連絡してください。

現況届の提出が必要な方

- ・離婚協議中で、配偶者と別居中
- ・配偶者からの暴力などにより避難し、住民票上の所在地が知多市ではない
- ・支給要件児童の戸籍がない
- ・里親などが手当を受給している
- ・市から提出の案内があった

こんなときは届け出を

- ・出生などにより児童数が増減した
- ・手当の振込先を変更したい
- ・監護養育や生計関係の変更(配偶者の帰国など)があった
- ・社会保険に加入、または脱退した
- ・別居監護している児童や別居配偶者の住所に異動があった

児童手当を振り込みます

4～5月分の児童手当を6/10(水)に振り込みます。ただし、出生・転入に伴う認定請求の手続きが完了していない方は、振り込みを保留します。



大地震に備えて住宅の耐震化を

問合せ 都市計画課(☎0562-36-2669)

市では、左表の住宅耐震事業の補助制度などを設けています。

耐震診断補助 旧耐震基準の住宅(昭和56年5/31以前着工)が対象	木造住宅	在来工法の住宅の場合に、無料で耐震診断を実施
	非木造住宅	耐震診断費の3分の2を補助(上限あり)
耐震改修等補助 木造住宅無料耐震診断を受け、判定値が基準値を下回る場合に工事費などを補助 ※条件あり。各事業とも予算の範囲内で受け付け	木造住宅耐震改修	最大115万円を補助
	段階的耐震改修	2段階に分けて耐震改修を行う場合に1段階目で最大60万円、2段階目で最大40万円を補助
	耐震シェルター整備	最大30万円を補助(高齢者などの世帯に限る)
	木造住宅除却	最大20万円を補助
ブロック塀等除却 道路面からの高さ1m以上のブロック塀などの撤去が対象	ブロック塀などの延長1mあたりに1万円を掛けた額と撤去費用のいずれか少ない方の2分の1(最大10万円)を補助	

補助金代理受領制度

事業者が、申請者に代わって補助金を受け取ることができる制度です。申請者は、工事費から補助金を差し引いた額の支払いとなり、準備費用が軽減されます。

申込み 12月4日(金)までに都市計画課。申込書などは同課で配布。市ホームページからもダウンロードできます。



住宅耐震改修工事をした場合の税の減税

一定の条件を満たす耐震改修工事をした場合、所得税と固定資産税が減額されます。

所得税の減額

対象 昭和56年5月31日以前に建築された自らの居住用の住宅に、一定の条件を満たす住宅耐震改修をした場合

減額を受けるには、確定申告をする
と、所得税が減額されます。住宅耐震改修証明書などが必要です。

問合せ 半田税務署(☎0569)

21-3141)。住宅耐震改修証明書については都市計画課

固定資産税の減額

対象 次の①、③の条件を全て満たす住宅。①昭和57年1月1日以前からある②平成18年1月1日以降に、現行の耐震基準に適合する耐震改修が完了③改修費用が50万円以上

固定資産税額の2分の1。認定長期優良住宅に該当する場合は3分の2。ただし、1戸当たり120㎡相当分まで
減額期間 改修工事が完了した翌年度1年間(1月1日以降に工事が完了した方については翌々年度1年間)
申込み 改修工事後3カ月以内に税務課(☎0562-36-2669)

国民年金保険料の免除制度

問合せ 保険医療課(☎0562-36-2655)

老齢基礎年金を受け取るためには、20~60歳の間に10年以上の保険料を納めることが必要です。保険料が未納だと年金を受けられない場合があります。

保険料を納めることが困難な場合 本人、配偶者、世帯主の前年所得を審査し、要件に該当すると保険料の全額、または一部の納付が免除されます。8年度の申請は7月~9年6月の1年間が対象で、最大2年1カ月さかのぼって申請できます。

学生の納付特例 学生で本人の前年の所得が一定基準以下の場合、申請をすれば保険料納付が猶予されます。

保険料の追納 保険料が免除・猶予された期間は受給資格期間には入りますが、保険料を全額納付したときに比べ、受け取る年金額が少なくなります。ただし、10年以内であれば、さかのぼって保険料を納めることができます。

電子申請もご利用ください マイナンバーカードを利用して、スマートフォンなどから申請できます。詳しくは、右のQRコードから日本年金機構のホームページを確認してください。



ごみの減量に協力を

問合せ ごみ対策課 ☎0562-55-0300

指定ごみ袋には、ごみ処理手数料が含まれています。次のポイントを実践して指定ごみ袋をサイズダウンし、財布や環境に優しいごみの減量に挑戦しましょう。

ごみ減量のポイント

① 3つの「キリ」 「使いキリ」…食材を無駄なく使いましょう。「食べキリ」…必要な分だけ作り、残さず食べましょう。「水キリ」…しっかりと水を切りましょう。

生ごみの約80%は水分です。全

7年度の家系系ごみ排出量



約1万4112t
(昨年度比2.3%減)

市民1人当たり467g(1日)

14年度目標の460gを目指し、引き続きご協力ください。

ごみと資源の回収日や、区分などが確認できるスマートフォン用アプリ

さんあ〜る

配信中!



世帯が大きい2杯分の水切りを毎日続けると、1年で約400tのごみを減量できます。

② プラスチック類の資源化 プラマークのあるプラスチック製容器包装やプラスチック製品を、燃えるごみの収集場所まで週1回、回収しています。プラスチック類はきちんと分別し、資源として出しましょう。

③ 雑がみの資源化 燃えるごみの中には、菓子箱の紙、投函チラシ、パンフレットなど、多くの雑がみが混入しています。分別して資源として出しましょう。

ファミサポ会員になりませんか

問合せ ファミリー・サポート・センター
(子育て総合支援センター内) ☎0562-55-0051

子育てを助けてほしい方、または子育ての手助けをしたい方、ファミサポの会員になりませんか。交流会や研修会に参加し、地域に子育ての輪を広げましょう。

ファミサポ研修会

「ハツとした経験を宝物に みんなで考える安全対策」をテーマに、ヒヤリハットについて考えます。

とき 7月7日(火)午前10〜11時30分

ところ ふれあいプラザ

対象 ファミサポ会員

定員 20人。申し込み順

申込み 6月30日(火)までにファミリー・サポート・センター

ところ 子育て総合支援センター
3時

ファミサポ交流会
「ファミサポの援助活動を知ろう!」をテーマに、活動に関心のある方と援助活動をしている会員で、実際の活動について話します。

とき 6月26日(金)午後1時30分〜3時

「ファミサポ」ってな〜に?

ファミリー・サポート・センター事業、略して「ファミサポ」は、有料で子育てを助け合う仕組みです。

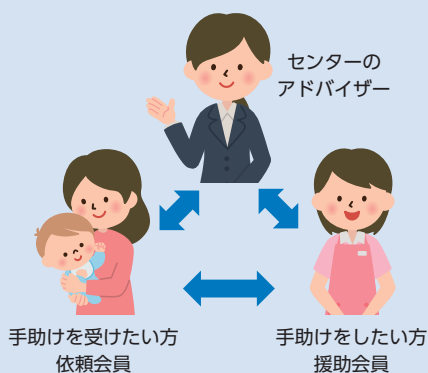

ファミサポに登録して、子育てを助けてもらいませんか。また、子育ての手助けをする援助会員も募集しています。

子どもたちの健やかな育ちのために、地域の子育ての輪を広げましょう。



案内

ひとり暮らし高齢者・
高齢者世帯生活状況調査

ひとり暮らし高齢者と高齢者世帯の生活状況調査を6月中に行います。地区担当民生委員が対象者の自宅に伺い、生活状況をお尋ねします。

対象 ひとり暮らし高齢者 75歳以上（要支援、要介護認定を受けている65歳以上を含む）の方▽高齢者世帯 75歳以上（要支援、要介護認定を受けている65歳以上を含む）だけで生活している世帯

※共に2親等内の親族が同一敷地内や隣地に住んでいない方

問合せ 市長寿課（☎36-2652）

その他 この調査を受けたことがなく、登録を希望する方は、お住まいの地区を担当する民生委員、または同課へ申し出てください。

特定外来生物の防除に協力を

夏頃に黄色のきれいな花が咲くオオキンケイギクは、特定外来生物です。特定外来生物とは、海外から持ち込まれた、地域本来の生態系に被害を及ぼす動植物です。許可なく植えたり、運んだりすることはできません。

オオキンケイギクの特徴
5〜7月頃に黄色の花を咲かせます。花びらの先端は不規則に4〜5つに分かれています。草丈は50〜70cm程度です。



駆除の方法
刈り取らず、根から引き抜いてください。袋に入れ、枯らしてから燃えるごみとして処分してください。また、6月以降は種子が付いている場合が多いので、落ちた花や種子も回収し、処分してください。

問合せ 市環境政策課（☎36-2661）

クビアカツヤカミキリに注意

市内で、特定外来生物に指定されているクビアカツヤカミキリの生息が疑われる事例が発生しました。

幼虫がサクラやウメなどに寄生して樹木の中を食い荒らし、衰弱・枯死させてしまう害虫です。

クビアカツヤカミキリの特徴

成虫は6〜8月ごろに発生します。体長は2〜4cm程度で、赤い首（胸部背板）と、ツヤツヤした黒い体の特徴です。幼虫は樹木の中に隠れて見えませんが、3月頃から活動が活発になり、うどん状のフラス（木くずとフンが混じったもの）を大量に排出します。

成虫、被害などを見かけたら
果樹園などで成虫や被害を見かけた場合は、成虫はただちに捕殺し、連絡してください。なお、本種は特定外来生物であるため、生きたまま持ち運ぶことは禁止されています。

問合せ 市農業振興課（☎36-2665）

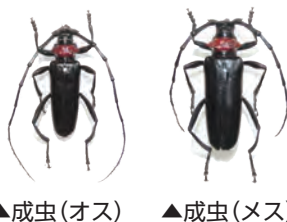

▲成虫（オス） ▲成虫（メス）



▲フラス

提供：埼玉県環境科学国際センター

マイナンバーカード交付窓口
臨時開設

交付通知書が届いている方で、平日の来庁が難しい方のために、臨時窓口を開設しています。通知書に記載の必要な書類を確認して来庁してください。

とき 6月7日（日）午前9時〜正午

問合せ 市市民窓口課（☎36-2646）

ありがとう

「ステキなお墓ができたね」
そう言われる、お墓づくりのことなら



創業昭和2年
知多市大興寺の

お墓ディレクターと熟練職人のいる専門墓石店

石の店 いながき

知多墓園を再現したショールーム完備

1. 工事規定に合格するサイズが確認できる
2. お墓づくりに必要な総予算がよく分かる
3. さわって・歩いて・しゃがんで・体験できる

まずは電話で相談したいお客様は

フリーダイヤル **0120-1483-22**

FAX.0562-56-5223 E-mail/info@stone-world.co.jp
「知多市大興寺字長根0-1」とカーナビに入力して下さい

- お墓じまい
- お墓の引っ越し
- クリーニング
- ペイント入れ直し
- コーティング
- 戒名の追加彫刻
- 修理、改修工事
- 墓石用地震ゲル
- 納骨式サポート
- 各宗納骨袋販売

お電話で（10時〜17時）
水曜・第1.3.5木曜日定休
24時間受付
車でご来店

広報ちたへ掲載する広告を募集しています。問い合わせは市秘書広報課（☎36-2642）

・催しなどの記事の中で、参加費の記載のないものは無料です。
・掲載内容は、5月20日時点。今号に掲載した内容は変更となる場合があります。
☎局番案内 0562は 31,32,33,34,35,36,39,51,54,55,56,57,74,77,85,87 0569は42,43,44

案内

緊急地震速報訓練

全国瞬時警報システム(J-ALERT)による訓練放送が流れます。全国瞬時警報システムは地震や津波、武力攻撃などの災害時に国が配信する緊急情報を、人工衛星などを活用して、瞬時に伝達するシステムです。

とき 6月17日(水)午前10時から

放送手段 防災行政無線、コミュニティFM83・4「メディアスエフエム」

体験 緊急地震速報から、強い揺れが来るまでの時間はごくわずかです。慌てず、短時間で身を守るよう、放送が聞こえたら次の行動を行いましょう。

①姿勢を低く②体と頭を守って③揺れが収まるまでじっとして

問合せ 市防災危機管理課(☎36-2638)

その他 市防災ラジオをお持ちの方は、メディアスエフエムの電波の受信状況が良い場所にラジオを設置してください。

全国一斉情報伝達試験

全国一斉情報伝達試験が防災行政無線などを通じて行われます。

とき 6月3日(水)午前11時から

放送手段 防災行政無線、コミュニティFM83・4「メディアスエフエム」

問合せ 市防災危機管理課(☎36-2638)

その他 市防災ラジオをお持ちの方は、メディアスエフエムの電波の受信状況が良い場所にラジオを設置してください。

知多地域障害者就業・生活支援センター

知多地域障害者就業・生活支援センターでは、障がいのある方の就業やそれに伴う日常生活の相談、支援を地域の関係機関と連携しながら行っています。仕事で困りごとのある方は、予約の上、相談してください。ただし、仕事や就職のあっせんはありません。

とき 平日の午前8時30分～午後5時30分

ところ・問合せ 知多地域障害者就業・生活支援センター(☎0569-18417500)

あんしん見守りシール

市では、認知症などで自宅に帰れなくなる可能性がある方の特徴や写真を事前に登録し、行方不明時には関係機関に捜査協力を依頼する認知症高齢者あんしんネットワーク事業を行っています。

登録した方には個人を識別するQRコードが印刷された「あんしん見守りシール」を配布しています。

シールを付けた人を保護した場合、スマートフォンなどでQRコードを読み取ると、保護した人と家族だけが見ることが出来る伝言板が表示されます。

衣類や持ち物にシールを付けて困っている方を見かけたら、連絡にご協力をお願いします。

問合せ 市長寿課(☎36-2652)



住民基本台帳の一部の写しの閲覧状況

住民基本台帳法に基づき、7年度に住民基本台帳の閲覧申請をした国、または地方公共団体の機関の名称、それ以外の閲覧の申し出を行った方の氏名などを公表します。

市ホームページに掲載するほか、6月1日(月)～8日(月)に市掲示板に掲示します。

問合せ 市市民窓口課(☎36-2646)

県消防操法大会

7月4日(土)に蟹江町で県消防操法大会が開催され、県内の消防団員が訓練の成果を競います。知多市消防団は

知多市の大気の測定結果を市ホームページで公表中

市役所、新田小学校、岡田小学校西で測定中

- ・1時間ごとの測定結果(1週間分の速報値)
- ・月ごとの測定結果(月平均値)

知多市の大気 検索

污水管老朽化調査

污水管の調査のため、管内のカメラ調査を実施します。

とき 6月上旬～9年3月下旬の午前9時～午後5時

ところ 市全域

問合せ 市下水道課(☎55-9591)

ポンプ車の部で出場します。出場選手は次のとおりです。(敬省略)

- 指揮者 加藤友広(第1分団)、1番員 竹澤竜一(第3分団)、2番員 柘植紀審(第2分団)、3番員 竹内俊介(第5分団)、4番員 小林将人(第2分団)、補助員 西山佳宏(第4分団)

問合せ 市消防本部庶務課(☎56-0146)

犬を飼い始めたら

犬を飼い始めたなら登録が必要ですが、マナーを守り、最後まで責任を持って飼いましょ。

犬の登録をしましょ

犬を飼い始めたとき、犬の所在地や飼い主が変わったとき、犬が死亡したときには、30日以内に届け出が必要です。

予防注射を受けましょ

毎年1回受け、狂犬病を防ぎましょ。

鑑札や注射済票は、首輪などに付けましょ

迷子になって保護されたときにもすぐ飼い主が分かります。

散歩でのマナーを守りましょ

必ずリードを付け、ふんや尿は責任を持って適切な処理をしましょ。

近所にも配慮しましょ

無駄げえは近所迷惑です。その犬に合った適切な解決方法を見つけれましょ。

問合せ 市環境政策課(☎36-2661)

自動車の売却

物件

- ①普通特種車Ⅱいすゞ2tパッカー車(平成23年式)
- ②普通特種車Ⅱいすゞ2tパッカー車(平成25年式)
- ④普通特種車Ⅱいすゞ3.5tパッ

- カー車(平成23年式)
- ⑤普通特種車Ⅱいすゞ3.5tパッカー車(平成24年式)
- ⑥普通乗用車Ⅱトヨタクラウン(平成19年式)

※全て車検登録あり。燃料は①～⑤軽油、⑥ガソリン

資格

地方自治法施行令第167条の4第1項に規定する、自ら意思決定できない方、破産手続開始の決定を受けて復権を得ない方などに該当しない方

期間

6月15日(月)～30日(火)の午前9時～午後4時。30日(火)は午後1時まで。郵送の場合は29日(月)必着

方法

住所、氏名、電話番号、物件名と「入札書在中」と記入した封筒に、入札書(入札書提出日付、物件名、入札金額、住所、氏名、電話番号を記入し押印)を入れて封をし、市財政課へ提出。入札者の本人確認のために運転免許証などが必要

条件

落札者は、入札金額に消費税と地方消費税とリサイクル預託金を加算した金額で契約。車両は現状渡しで、引き渡し後の補償は一切行わない。買い取り後、直ちに名義変更を行い、車体の文字などを消すこと

申込み

市財政課(☎36-2632)参照



西知多道路東海ジャンクションの工事に伴う通行規制

東海ジャンクションの建設工事に伴い、6月に国道247号などの通行止めを予定しています。

問合せ

国土交通省愛知国道事務所交通規制コールセンター(☎0800-888-2475)

その他

詳しくは、左のQRコードから国道事務所ホームページ、またはSNSを参照



▲ホームページ



▲X

県立半田特別支援学校ふれあい相談

保育所・幼稚園や学校の生活になじめない、学習に集中できない、理解力はあるのに文字を読むことが苦手など、子どもの理解の仕方や支援の方法について相談を受け付けています。

とき

6月～9年1月の毎週火・金曜日の午後1時から

ところ

半田特別支援学校(半田市池田町)

対象

知多南部の保育所・幼稚園、小中学校、高等学校の先生や保護者の方

申込み

半田特別支援学校(☎0569-27-7061)

市議会を傍聴してみませんか

6月定例会開催日程(予定)

- 6/15(月) 本会議第1日(議案上程)
- 16(火) 本会議第2日(一般質問)
- 17(水) 本会議第3日(一般質問)
- 18(木) 本会議第4日(議案審議、委員会付託)
- 19(金) 福祉文教委員会
- 22(月) 建設経済委員会
- 23(火) 総務委員会
- 25(木) 議会運営委員会
- 29(月) 本会議最終日(委員長報告、討論、採決) 全員協議会

※時間は9:30から

※手話通訳や要約筆記を希望する方は、事前に市議会事務局に申し込んでください。

※市役所1階ロビーで本会議の様子をライブ中継します。

問合せ 市議会事務局(☎36-2685)

・催しなどの記事の中で、参加費の記載のないものは無料です。
 ・掲載内容は、5月20日時点。今号に掲載した内容は変更となる場合があります。

案内

公立西知多総合病院
入院時の食事負担金の変更

厚生労働省による入院時食事療養費
用(入院中の食事代)に関する改正に伴
い、6月1日(月)から負担金を1食当
たり最大40円引き上げます。

問合せ 公立西知多総合病院医事課
(☎33-5500)

その他 詳しくは、病院ホ
ームページを参照



介護支援専門員実務研修受講試験

とき 10月11日(日)

受験資格 次の①、②に該当する方

①保健、医療、福祉に関する法定資格
に基づく業務、または特定の相談援
助業務の従事期間が通算5年以上で、
当該業務に従事した日数が900日
以上である方

②現在①の業務に従事し、その勤務地
が県内にある、または現在①の業務
に従事していないが、住所地在県内
にある方

申込み 6月24日(水)までに願書を県
社会福祉協議会福祉人材センタ
(名古屋市中区)☎052-212
15530へ提出

その他 願書は市長寿課、県社会福祉
協議会で配布

細菌性食中毒に注意

7年の細菌性食中毒患者は全国で
2万4727人でした。特に6~9月
は湿度や気温が高く、細菌が増えやす
いので気を付けましょう。

保存 肉や魚などは、ビニール袋や容器に
小分けして保存しましょう。

調理 調理の前後によく手を洗いましょう。

肉や魚の汁が、他の食品に付かないよ
うにしましょう。また、包丁やまな板
はよく洗って消毒をし、タオルや布巾
は、常に清潔なものを使いましょう。

食事 食事をする前には必ず手を洗い、肉
や魚はなるべく火を通し、調理した食
品は早めに食べましょう。

残りもの 清潔な容器で、冷蔵庫などに保存し、
食べるときは十分に加熱しましょう。
問合せ 市環境政策課(☎36-
2661)

精神保健福祉相談

精神科医師に心の悩みを相談できま
す。

とき 6月17日(水)、7月15日(水)、
8月28日(金)、9月17日(木)の午後

3~5時

ところ 知多保健所(八幡)

対象 心の悩みがある方とその家族、
関係者

定員 各日2人。申し込み順

申込み 知多保健所健康支援課(☎32
1637)

地域ねこ活動

地域ねこ活動は、野良猫に不妊手術
を施し、地域で協力して世話をし、生
涯を全うさせる活動です。この活動に
より、ごみあさりやふん尿の被害が少
なくなり、地域の環境美化が推進され
ます。市では地区単位で行う、地域ね
この不妊手術費を補助しています。

問合せ 市環境政策課(☎36-
2661)

その他 詳しくは、市ホ
ームページを参照



愛知県立名古屋盲学校 教育相談

見え方が気になる子どもとの教育相談
を、乳幼児から高校生まで実施してい
ます。社会人で見え方が気になる方や
鍼灸マッサージによる職業自立を目指
す方の相談も受け付けています。

とき 平日の午前9時~午後4時30分

問合せ 愛知県立名古屋盲学校(名古
屋市千種区)☎052-7111-
0009

人生経験豊富な婚活カウンセラーが徹底サポート
あなたの結婚したい! 叶えます お子様のご相談も!
夏の婚活相談会 2026年6月21日(日)9~17時
場所:東海市芸術劇場会議室 費用:無料(ドリンク・お菓子付き)
ご希望時間帯で約90分・個別対応 親御様のみ可【要予約/お電話で】
無料相談受付中!
I B J 正規加盟店 結婚相談所ユニマリージュ 知多市八幡字荒古後98-3
婚活カウンセラー 木村里美 名古屋大学卒、大手IT企業勤務、ネットショップ経営を経て、知多市にて結婚相談所を開業
info@unimariage.jp 090-2917-6778

広報ちたへ掲載する広告を募集しています。問い合わせは市秘書広報課(☎36-2642)

縦覧

知多都市計画の変更(市決定)

3月に行った知多都市計画変更に伴う図書の縦覧を行っています。

内容 生産緑地の変更(市決定)
ところ・問合せ 市都市計画課(☎36-2668)

寄付

ありがとうございました

○(株)ヤマナカ様から緑化基金として2万5786円
○中井雄二様から日長台保育園に森の電業時計(フクロウ振子)1台
○三機工業(株)様から佐布里緑と花のふれあい公園に樹名プレート「佐布里梅」100枚

募集

放課後児童クラブ
8年度夏休み限定入所

小学校の夏休み期間中、保護者が就労などの理由で昼間に児童を育成できない場合に、児童の遊びや生活の場となる安全・安心な居場所を提供します。募集するクラブは下表のとおり

クラブ名	つつじが丘、新田、佐布里、新知、岡田、旭東、南粕谷
必要書類	①申込書②就労証明書など(保護者と65歳未満の同居の祖父母の分)③登録児童調査票④登所予定表 ※就労の場合は、1日4時間(休憩時間を除く)以上、月15日以上の就労を常態としていること
開所日・開所時間	1学期の終業式の翌日～2学期の始業式の前日の7:30～19:00。日曜日、祝日を除く
育成料	1万7000円 ※生活保護世帯、ひとり親世帯、複数児童入所世帯は減免・減額あり。800円(保険料)が別途必要

※他の学校区の児童クラブに入所申し込み可。旭南、旭北、八幡を除く



▲申込み



▲市ホームページ

申込み 6月1日(月)～30日(火)に左のQRコード、郵送、または市子ども若者支援課(☎36-2656)
その他 申し込み期間を過ぎた場合、夏休み期間だけの利用は不可。申込書などは同課で配布。市ホームページからもダウンロード可

公立保育園・こども園の見学会を実施します

問合せ 市幼児保育課(☎36-2658)

9年度から公立保育園・こども園へ入所を検討する方向けに見学会を行います。見学会の定員は園により異なりますので、電話予約の上、お越しく下さい。なお、子どもの同伴は必須ではありません。

9年度の園児募集については、広報ちた9月号に掲載予定です。

とき 下表のとおり。各園、10:00～10:20と10:30～10:50の2回ずつ実施

施設名	実施日	予約受付期間※	問合せ
佐布里保育園	6/23(火)	6/8(月)～20(土)	☎ 55-3996
日長台保育園	6/24(水)		☎ 55-7418
南粕谷保育園	7/ 2(木)		☎ 43-3628
八幡保育園	7/ 2(木)		☎ 32-0132
梅が丘こども園	7/ 9(木)	6/22(月)～7/ 4(土)	☎ 55-4002
新田保育園	7/22(水)		☎ 34-3050
新舞子保育園	7/23(木)		☎ 42-0848
岡田西保育園	7/29(水)		☎ 55-0934
つつじが丘保育園	7/30(木)		☎ 55-3029
新知保育園	8/ 4(火)		☎ 55-2718

※月～金曜日は10:00～15:00、土曜日は10:00～12:00。日曜日は除く

・催しなどの記事の中で、参加費の記載のないものは無料です。
・掲載内容は、5月20日時点。今号に掲載した内容は変更となる場合があります。

募集

出展者
知多市DEはたらく×チッタニア

知多市DEはたらく×チッタニアに
出展する事業者を募集します。

とき 9月12日(土)

ところ メディアスポーツ館ちた

内容 事業内容に関する体験・展示を
通じた企業PR、雇用促進

対象 市内に事業所を有し、本イベン
トの趣旨に賛同いただける企業

申込み 6月17日(水)までに市ホーム
ページから

問合せ 市商工会(☎55-0700)、
または市商工振興課(☎36-

2662)

その他 詳しくは、市ホーム
ページを参照



会計年度任用職員

生活保護費追加給付申請受付の事務
員を募集します。

業務内容 生活保護費追加給付申請受
付、データ入力、郵送物発送作業な
ど

勤務日 7月1日(水)～12月28日(月)。
週3日。土日・祝日を除く

勤務時間 午前9時～午後3時

募集人数 1人

申込み 6月1日(月)～5日(金)に市

福祉課へ申込書と履歴書を提出。6
月11日(木)・12日(金)に面接を実施

問合せ 市福祉課(☎36-2651)

その他 詳しくは、市ホー
ムページを参照



こどものまちinちた

応援団スタッフ

12月19日(土)・20日(日)に行う「こ
どものまちinちた」の応援団スタッ
フを募集します。

対象 高校生以上

定員 20人

申込み 7月3日(金)まで

下のQRコードから

問合せ 青少年会館(☎36-2960)

その他 第1回会議を7月5日(日)午
後5時30分から青少年会館で開催



公立西知多総合病院

短時間勤務会計年度任用職員

任用期間 8月1日(土)～9年3月31
日(水)

ところ 公立西知多総合病院

内容 ①外来診療補助、病棟口腔ケア、
口腔衛生指導など②退院・転院支援、
医療福祉に関する相談業務など

対象 ①歯科衛生士の資格を有する方
②社会福祉士の資格を有する方

定員 各1人

報酬 1620円(時給)

申込み 6月19日(金)までに雇用申込

知多警察署 コーナー

問合せ 知多警察署(☎36-0110)



防災は 日ごろの備え 心掛け

日本では、毎年のように地震や風水害などの災害が
発生しています。災害はいつ起きるか分かりません。
次の点を確認し、災害に備えましょう。

家具の安全対策をしていますか 家具の転倒防止、ガ
ラスの飛散防止、食器の飛び出し防止など

非常用持ち出し品を準備していますか リュック、ヘル
メット、手袋、懐中電灯、身分証明書、ラジオ、
食料品、印鑑、通帳、現金など

食料を備蓄していますか 最低3日分以上(飲料水は1
人1日3ℓ)

携帯電話や固定電話がつな
がりにくい時の連絡手段を
確認していますか

災害用伝言ダイヤル
「171」

災害用伝言ダイヤル171

1 171 をダイヤルする

2 録音は1 再生は2

3 連絡を取りたい電話番号

書を公立西知多総合病院企画管理課
人事管理室(☎33-5500)へ提出
その他 面接試験あり。詳し
くは、病院ホームページを
参照



児童センター子どもスタッフと
サポートスタッフ

「ふれあいプラザ祭」の準備と、当日
に手伝う子どもスタッフ、サポートス
タッフを募集します。

とき 7月12日、26日、8月9日、23
日の日曜日の午後1時30分～3時30
分、9月5日(土)午前10～11時・6

日(日)午前9時30分～正午
対象 ①子どもスタッフII小学3～6
年生②サポートスタッフII中学生
定員 ①10人②3人
申込み 6月7日(日)午前9時から左
のQRコード、または児童センタ
ー(ふれあいプラザ内・☎
54-1535)



市営住宅入居者

市営緑ヶ丘住宅の入居者を募集します。

募集戸数 随時募集2戸、抽選募集2戸

間取り 緑ヶ丘住宅3K(和室6畳2部屋、洋室6畳1部屋、台所5畳1部屋)

階数 随時募集3、5階。抽選募集1階。エレベーターなし

家賃 1万5900円〜3万8800円。収入により決定

敷金 家賃の3カ月分

負担費用 バランス釜付き風呂桶の設置費、自治会費月額1000円、その他あらかじめ入居者が負担するべきと定められている修繕費など

入居予定日 7月1日(水)以降で市の指定する日

入居資格 次の条件を満たしている方①同居親族がある(60歳以上、身体障がい者などは単身入居可)②3カ月以上市内に在住、または在勤③条例で定める収入基準に該当④住宅に困窮していることが明らか⑤国税、または地方税を滞納していない⑥暴力団員でない

申込み 随時募集は9年1月29日(金)、抽選募集は6月15日(月)までに申込書に必要書類を添えて市都市計画課(☎36-26669)。申し込み多数の場合は抽選

その他 詳しくは、6月1日(月)から

同課で配布する案内書を参照

市有財産の活用提案

市の所有する土地・建物の有効活用について、民間事業者などから提案を募集します。

募集期間 通年募集

提案の対象とする物件 市が所有する土地・建物で、現在未利用となっているもの。一覧を市ホームページに掲載

提案ができる者 会社、特定非営利活動法人、社会福祉法人など。個人は不可

提案の内容 地域の活性化につながるもの、財産の維持管理費用の削減を図るものなど

問合せ 市施設マネジメント課(☎36-2691)

その他 詳しくは、市ホームページを参照

催し

教科書展示会

小中学校で児童、生徒が使用する教科書を展示します。

とき 6月2日(火)〜26日(金)の午前9時〜午後5時

ところ ①東海市立教員研修センター

(東海市養父町)。6月6日(土)・7日(日)、13日(土)・14日(日)、20日(土)・21日(日)は休館②瀧上工業雁宿ホール(半田市雁宿町)。6月15日(月)・16日(火)は休館

問合せ 東海市立教員研修センター(☎31-0230)、瀧上工業雁宿ホール(☎0569-23-7331)

養育支援訪問員養成講座

愛着の絆を深める養育支援訪問員の養成講座を開催します。

とき 6月11日(木)、16日(火)、23日(火)、25日(木)、30日(火)の午前9時30分〜11時30分、午後0時30分〜2時30分

ところ 子育て総合支援センター

講師 スーパーバイザー・養育支援訪問員

対象 保育士・保健師・看護師・助産師・理学療法士・社会福祉士などの有資格者

申込み 6月8日(月)までに子育て総合支援センター(☎54-1200)

救命講習会

とき ①6月13日(土)午前9時30分〜11時30分②7月11日(土)午前9時30分〜午後0時30分

ところ 消防署八幡出張所

内容 ①普通I(120分コース)②普

通Ⅲ(180分コース)

対象 市内在住、在勤、在学の中学生以上

申込み 下のQRコード、または消防署八幡出張所

(☎31-0191)

社会人相談会

看護に興味があり社会人経験のある方や子育て中の方などを対象に相談会を行います。

とき 6月13日(土)午前10時〜正午

ところ 公立西知多看護専門学校

申込み 6月5日(金)までに左のQRコードから

問合せ 同学校(☎55-5700)

会計年度任用職員募集

保育士・保育園看護師

7:00〜19:00の時間帯の中で「朝・夕方だけ」「昼間の短時間」など、さまざまな働き方ができます。詳しくは、問い合わせてください。

問合せ 市幼児保育課(☎36-2658)



・催しなどの記事の中で、参加費の記載のないものは無料です。
・掲載内容は、5月20日時点。今号に掲載した内容は変更となる場合があります。

催し

新舞子ブルーサンビーチ浜開き

白い砂浜と青い海が調和した新舞子ブルーサンビーチで、ひと夏の思い出を作りませんか。

とき 6月13日(土)～9月27日(日)。

6月13日(土)の神事終了後から遊泳可

問合せ 新舞子マリンパーク管理事務所(☎56-3980)、市観光協会(☎51-5637)

新舞子マリンフェスタ2026

とき 6月13日(土)午前9時30分から

と午後1時15分から。予備日は14日(日)。参加は午前、または午後のごちらか1回だけ

集合場所 新舞子ボートパーク

内容 プレジャーボート体験乗船会、マイクロプラスチックアクセサリー作り

対象 小学生とその保護者

定員 1組3人以内(小学生1人以上と保護者同伴)。安全対策上受け付けできない場合があります。申し込み多数の場合は抽選

申込み 6月8日(月)までに新舞子

ボートパーク(☎・☎56-1500)。
info@shimmaiko-bp.com)。

加者全員の氏名、住所、生年月日(西暦)、年齢、代表者の携帯電話番号を確認します。電話の場合、火曜日は休み

その他 飲み物を持参。体験乗船会は、4歳以下の幼児は乗船不可。雨天や海の状態によって中止の場合あり

子ども親も一緒に知ろう！日本の教育と進路

日本の教育制度や進路について学べる相談会を開催します。学用品の譲渡も行います。

とき 6月13日(土)午後2～4時30分

ところ ふれあいプラザ

対象 外国にルーツのある小中学生とその保護者

問合せ 市市民協働課(市民活動センター内・☎31-0382)

介護のしごと就職フェア

介護の事業所に限定した、就職フェアを開催します。

とき 6月21日(日)午前10時～午後3時。入場は午後2時30分まで

ところ こども未来館

対象 3月に卒業予定の学生や転職を希望している方、仕事を探している方

出展事業者 知多市、大府市、東海市、東浦町の介護事業所

問合せ 知多北部広域連合事業課(☎

家事の分担からはじめる男女共同参画

毎年6/23～29は、男女共同参画週間です

家事シェアで時間も心もゆとりを

気付けばいつも同じ人が家事をしていませんか。料理や洗濯、掃除など、どれも生活に欠かせませんが、誰か1人に負担が集中するとストレスの原因になります。だからこそ「家事シェア」が大切です。



まずは、どんな家事があるのかを家族で洗い出しましょう。「料理は好きだから私」「ゴミ出しは任せて!」と、得意や気分に合わせて分けても大丈夫です。お互いに「ありがとう」を言い合える関係を築きましょう。

家事を「手伝う」ではなく、「一緒にやる」意識が、家の空気を明るくしてくれます。家事シェアで、さらに心地よい暮らしを作りましょう。

問合せ 男女共同参画センター(ふれあいプラザ内・☎56-6305)

052-689-2263)

海から見るセントレア空港飛行機観覧体験乗船会

プレジャーボートで、海と空のコラボクルーズを楽しめます。

とき 6月21日(日)午前9時30分から

と午後1時から

集合場所 新舞子ボートパーク

対象 どなたでも。小学生以下は保護者同伴

定員 各回6人。申し込み多数の場合

は抽選

主催 新舞子ボートパーク指定管理者

申込み 6月15日(月)までに新舞子

ボートパーク(☎・☎56-1500)。
info@shimmaiko-bp.com)。

加者全員の氏名、住所、生年月日(西暦)、年齢、携帯電話番号、参加希望の回(午前・午後)を確認します。

電話の場合、火曜日は休み

その他 雨天や海の状態によって中止の場合あり

ウイズセミナー
男性向け料理講座

料理の基本を学びます。
とき 6月21日(日)午前9時30分〜正午

ところ 岡田まちづくりセンター

講師 海老原景子さん(Ada-coda エフ)

対象 料理に興味がある男性

定員 12人。申し込み順

参加費 1000円(材料費)

託児 1歳〜就学前。1家族500円。定員あり。6月12日(金)までに要予約

申込み 6月3日(水)から下のQRコード、または男女

共同企画センターウイズ(☎56-6305)

その他 エプロン、三角巾、マスク、布巾を持参

総合ボランティアセンター
ちたミニ講座

キャサリンGOと一緒に歌いましょう♪

ピアノに合わせて一緒に歌います。
とき 6月22日(月)午前10時30分〜11時30分

ところ 市民活動センター

講師 キャサリンとゆかいな仲間たち
定員 10人。申し込み順

正しい姿勢ゆがみとりのコツ
身体のゆがみをとるコツを学びます。

とき 6月25日(木)午前10〜11時
ところ 市民活動センター

講師 生田祐江さん

定員 10人。申し込み順

参加費 300円
その他 タオル、飲み物、筆記用具を持参。動きやすい服装で参加

申込み 6月1日(月)午前9時から市総合ボランティアセンター(市民活動センター内・☎39-0800)

市民踊講習会

とき 6月26日(金)午後1時30分〜3時50分。受け付けは午後1時から

ところ メディアスポーツ館ちた

主催 市、市教育委員会

問合せ 市生涯学習スポーツ課(市民活動センター内・☎31-0383)

消費生活講座

とき 7月1日(水)①午前9時30分〜10時30分②午前11時〜正午

ところ 勤労文化会館

内容 ①増加する消費者トラブルとその対応策②骨・カルシウムセミナー

講師 ①伊藤裕基さん(愛知県弁護士会消費者委員会)②雪印メグミルク(株)

対象 市内在住の方
定員 各50人。申し込み多数の場合は

抽選
申込み 6月17日(水)までに市商工振興課(☎36-2662・FAX 32-1010)、または左下のQRコードから

FAXの場合は、住所、氏名、電話番号を記入。期限後は要相談

その他 手話通訳や要約筆記、託児の必要な方は事前に申し出てください。

保育所入所相談会

子どもの保育所入所にあたり、発達や障がいについて不安がある方の相談会を行います。

とき 7月2日(木)午前9時〜午後4時。1組当たり1時間を予定

ところ 市役所

相談員 保育士

対象 来年度から保育所への入所を希望する保護者

申込み 6月26日(金)までに市幼児保育課(☎36-2658)

その他 個別で対応。当日は子どもと一緒にお願いします。



海びらき 新舞子マリンパーク
OPEN: 2026/6/13 - 9/27
新舞子マリンパーク(☎0562-56-3980)

夏はマリン!!
海上アスレチック
ふれあい動物園
売店・キッチンカー
ステージイベント
釣り/レンタルあり
BBQ/貸出遊具など!
Instagramをチェック▶

ペンギンやフラミンゴもやってくる♪

SHINMAIKO MARINE PARK

広報ちたへ掲載する広告を募集しています。問い合わせは市秘書広報課(☎36-2642)

・催しなどの記事の中で、参加費の記載のないものは無料です。
・掲載内容は、5月20日時点。今号に掲載した内容は変更となる場合があります。

催し

児童センターの催し



ミニ四駆を作って走らせよう!
 とき 7月5日(日)午前10時から
ところ ふれあいプラザ
対象 小中学生。小学生は保護者同伴
定員 10人。申し込み順
参加費 1000円(材料費・電池代)
申込み 6月6日(土)午前9時から左のQRコード、または児童センター(ふれあいプラザ内・☎54-1535)
その他 持ち帰り用の袋を持参。工具などは不要

ミニ四駆フリー走行会
 とき 7月5日(日)午後1時30分〜3時30分
ところ ふれあいプラザ
対象 乳幼児〜18歳。乳幼児は保護者同伴
問合せ 児童センター(ふれあいプラザ内・☎54-1535)
その他 貸し出し用のミニ四駆あり

環境や自然を知ろう!

お話や工作を通して、環境や自然を

楽しく学ぶ講座を開催します。
 とき 7月11日(土)午後2〜4時

勤労文化会館

講師 宮崎喜一さん(ART&LIFE自然学校代表、ソダテルLABO)、名川敬子さん(アトリエフラワーチャイルド代表、ソダテルLABO)
対象 市内在住の小中学生とその保護者
定員 6組(1組6人まで)。申し込み多数の場合は抽選

参加費 1人30円(保険代)
申込み 6月21日(日)までに下のQRコードから
問合せ 市環境政策課(☎36-2661)

その他 汚れても良い服装、またはエプロンを持参

あんしんとなり組 避難行動要支援者支援事業講演会

これからの自治組織のあり方や災害時に誰ひとり取り残さない防災・減災のあり方などを学びます。
 とき 7月11日(土)午後1時30分〜3時45分
ところ 勤労文化会館
講師 作野広和さん(島根大学教授)
問合せ 市社会福祉協議会(☎39-0800)

申込み 6月2日(火)〜7月2日(木)に下のQRコード、または市社会福祉協議会(☎39-0800)

この講座は、環境や自然を

創業者支援セミナー

知多市、または東海市で創業を予定している方や創業して間もない経営者を対象に、創業の基礎知識などを学ぶセミナーを開催します。
 とき 7月11日、18日、25日の土曜日
 の午前10時〜正午
ところ・内容 左表を参照

定員 15人程度。申し込み順
申込み 各回の2日前までに左のQRコード、または市商工振興課(☎36-2662)

知多市、または東海市で創業を予定している方や創業して間もない経営者を対象に、創業の基礎知識などを学ぶセミナーを開催します。

自然調査隊

臨海部の企業緑地(グリーンベルト)で、夏の生きものや植物を観察します。
 とき 7月25日(土)午前9時30分〜正午
ところ 知多エル・エヌ・ジー(株)
講師 知多自然観察会会員
定員 20人程度。申し込み多数の場合は抽選

参加費 1人30円(保険代)
申込み 6月15日(月)〜7月12日(日)に下のQRコードから
問合せ 市環境政策課(☎36-2661)

その他 帽子、水筒、虫よけなどを持参。小雨決行

早期教育相談

子育てで気になることがある方や就学について相談したい方などに早期教育相談を行います。
 とき 7月30日(木)・31日(金)の午前9時30分〜午後4時30分
ところ 半田市福祉文化会館(半田市雁宿町)

対象 0歳〜9年度に小学新1年生になる子どもとその保護者
申込み 6月10日(水)までに市学校教育課(☎36-2680)

子育てで気になることがある方や就学について相談したい方などに早期教育相談を行います。

とき	ところ	内容
7/11(土)	知多市 勤労文化会館	テーマ：ゼロから始める失敗しない創業術 講師：浅井良隆さん(コンサルティングオフィス アット・ドリーム代表)
7/18(土)	東海市立 商工センター	テーマ：売上を伸ばす実践マーケティング術 講師：浅井良隆さん(コンサルティングオフィス アット・ドリーム代表)
7/25(土)		テーマ：創業の基礎知識とビジネスプランの立て方、公的機関による支援制度紹介 講師：佐藤創さん(MACミッドランド税理士法人税理士)、愛知県信用保証協会職員、日本政策金融公庫職員

相談

※相談内容の秘密は厳守します。お気軽にご相談ください。 **予**: 予約制

○会場：市役所

法律相談 予	6/3(水)・17(水)、7/1(水) 10:00~12:00、13:00~16:00 ※6/17の予約は6/5(金)から、7/1の予約は6/19(金)から。相談は年度に1回だけ
心配ごと相談(人権・行政)	6/1(月)・15(月) 9:00~11:30
外国人相談	月・火曜日 9:00~12:00、13:00~16:00 木・金曜日 9:00~12:00
行政書士相談	6/9(火) 13:00~15:00
市民相談	月~金曜日 9:00~12:00、13:00~16:00
問合せ	市民窓口課(市民相談) ☎0562-36-2648
教育相談	月~金曜日 9:00~12:00、13:00~16:00
問合せ	学校教育課 相談専用 ☎0562-32-8070
消費生活相談	月・火・木・金曜日 10:00~12:00、13:00~16:00 (受け付けは15:30まで) 相談専用ダイヤル☎188
ふるさとハローワーク	月~金曜日 9:00~12:00、13:00~16:00
多重債務・相続登記相談 予	6/10(水) 13:00~15:00
若者の職業・自立支援相談	6/10(水) 14:00~16:00
問合せ	商工振興課 ☎0562-36-2662
年金相談 予	原則、奇数月第4火曜日 9:45~12:00、13:00~15:15
問合せ	保険医療課 ☎0562-36-2655
夜間納税相談窓口	6/18(木) 16:00~19:00
問合せ	収納課 ☎0562-36-2637
ひとり親家庭自立支援相談	月~金曜日 9:00~12:00、13:00~16:00
問合せ	子ども若者支援課 ☎0562-36-2656
障がい者虐待相談	月~金曜日 9:00~16:00
問合せ	福祉課 ☎0562-36-2650
住宅耐震相談 予	月~金曜日 10:00~16:00
問合せ	都市計画課 ☎0562-36-2669
在宅医療相談 予	月~金曜日 9:00~16:00
問合せ	長寿課 ☎0562-36-2652

○会場：保健センター

健康相談	月~金曜日 9:00~16:00
こころの健康相談 予	6/1(月) 14:00~16:00
問合せ	健康推進課 ☎0562-54-1300
在宅介護相談	月~金曜日 9:00~16:00
問合せ	高齢者相談支援センター ☎0562-54-1211
障がい者相談 予	月~金曜日 9:00~16:00
問合せ	障がい者相談支援センター ☎0562-54-4800
障がい児相談 予	月~金曜日 9:00~16:00
問合せ	障がい児相談支援事業所さんば ☎0562-54-4502

○問合せ先と同じ会場

高齢者虐待相談	月~金曜日 9:00~16:00 ※上記以外でも電話受付可
問合せ	高齢者虐待相談センター(保健センター内) ☎0562-54-1211 長寿課 ☎0562-36-2652
子ども・家庭相談 予	月~金曜日 9:00~16:00
こどもカウンセリング 予	火曜日 9:00~16:00
問合せ	子育て総合支援センターぼぼらす ☎0562-54-1200
若者ひきこもり相談 予	木曜日 13:00~16:00
若者就労・就労体験相談 予	水曜日 10:00~16:00
問合せ	若者支援センター(青少年会館内) ☎0562-36-2960
女性のためのカウンセリング 予	6/4(木)・18(木) 10:00~16:30 6/11(木)・25(木) 13:30~20:20
問合せ	男女共同参画センター(ふれあいプラザ内) ☎0562-56-6305
生活困窮者自立支援相談 予	月~金曜日 9:00~16:00
問合せ	自立生活サポートセンター(福祉活動センター内) ☎0562-39-3060
成年後見利用相談 予	月~金曜日 9:00~17:00
問合せ	知多地域権利擁護支援センター(福祉活動センター内) ☎0562-39-3770
NPO・市民活動相談 予	水曜日 13:00~16:00
問合せ	市民活動室(市民活動センター内) ☎0562-31-0381

○訪問・来所相談

ひきこもり等訪問支援 予	月~金曜日 9:00~17:00
問合せ	(一社)サポートネットゆっか ☎0562-85-7236

佐布里緑と花の
ふれあい公園

午前9時～午後5時。原則月曜日休館
☎0562-54-2911



《6月の催し》

みどりの工房のクラフト教室

●グリッターオーナメントデコレーション
オーナメント

とき 午前9時～午後4時30分

参加費 3000円から

●梅の草木染め体験

とき 毎週金～日曜日の午前10時～正午、午後1～3時

参加費 2000円



▲オーナメント

展示会(梅の館)

●遊水会「第9回水彩作品展」

とき 6月2日(火)～7日(日)

●ちた塾「ハワイアンキルト展」

とき 6月11日(木)～14日(日)

●ちた塾「布ペイント・モルタルミニチュアガーデン」

とき 6月18日(木)～21日(日)

●ひまわり会「第27回ひまわり水彩画展」

とき 6月26日(金)～28日(日)

《7月の催し》※要予約

自然観察

●夏休み特別講座 夏の虫を捕まえよう①

とき 7月18日(土)午後5時30分～7時

協力 知多自然観察会

園芸

●ご自宅の鉢を使った夏の暑さに負けない寄せ植え

とき 7月23日(木)～25日(土)の午前10時～正午

参加費 3500円

その他 7号程度の鉢を持参。当日購入可

みどりの工房のクラフト教室

●木の枝で作るおさかなプレート

とき 毎週金～日曜日の午前10時～正午、午後1～4時

参加費 800円



味香房の料理教室

●干しいたけの和風パスタ

とき 毎週火・金・土曜日の午前10時～午後1時。7月31日(金)は除く

参加費 1700円

その他 託児あり。詳しくは、問い合わせてください。

●コーンフレークとバナナのカップケーキ 赤じそジュース付き

とき 毎週日曜日の午前10時～正午

参加費 中学生以上700円、小学生以下500円

●夏休み特別講座 親子で楽しいクッキング♪梅みそジャージャー麺

とき 7月31日(金)午前10時～午後1時

対象 小学生以上の子どものとその保護者

参加費 1組3000円



▲干しいたけの和風パスタ



▲コーンフレークとバナナのカップケーキ



▲梅みそジャージャー麺

.....

7月の催しの受け付けは6月2日(火)午前9時から各講座1週間前の正午まで。自然観察は7月17日(金)まで。電話の受け付けは終了しました。インターネット、または梅の館事務所に直接お越しください。

申し込みは下のQRコードから。子ども会・PTAなど10人以上の団体に限り、講座開設日以外の日でも相談に応じます。



勤労文化会館

☎0562-33-3600
午前9時～午後9時。原則月曜日休館



文化協会主催イベント
吟剣詩舞道・日本舞踊発表会

とき 7月5日(日)午前11時から

問合せ 月・水・金曜日の午前中に同協会事務局(☎33-0045)

イベントチケット発売のお知らせ
6月6日(土)発売開始

●中部フィル・アンサンブルコンサート第2回「10歳からの家族で楽しむクラシックコンサート」

とき 9月13日(日)午後2時から

料金 一般1500円、25歳以下1000円。未就学児は無料

第九合唱団員募集

9年3月7日(日)開催予定の知多第九演奏会で、一緒に歌う仲間を募集します。年齢・経験は問いません。

講習日程 初心者講習 8月1日、8日、29日の土曜日の午前(全3回)、通常講習 9月 演奏会までの土曜日の午前(1カ月に3、4回)

申込み 6月6日(土)から

参加費 団費 1カ月2000円、演奏会参加費 3000円

その他 詳しくは、ホームページを参照

ロビーコンサート

三味線と唄をお楽しみください。

とき 6月20日(土)正午から

出演 三味線をたのしむ会

歴史民俗博物館

☎0562-33-1571
午前9時～午後5時(入館は午後4時30分まで)。原則月曜日休館



エントランスディスプレイ
さまざまな衣装／夏の装い

昭和以前の夏用の着物や帽子など、日常で使用された服を展示します。
とき 6月13日(土)～8月9日(日)

こども未来館

☎0569-42-1101
午前9時～午後5時。原則月曜日休館



工作

● **たなばたかざり**(1個200円)
とき 6月2日(火)～30日(火)

内容 染めた和紙や色画用紙などを使って、たなばたかざりを作ります。

● **おしゃれグッズ**(かわのストラップ)(1個150円)
とき 6月2日(火)～7月31日(金)

内容 かわ・毛糸などを使って、ストラップを作ります。

● **バランスゲーム**(1個120円)
とき 6月2日(火)～30日(火)

内容 台の上にくっつく積めるかチャレンジしましょう。



▲たなばたかざり



▲おしゃれグッズ



▲バランスゲーム

中央図書館

☎0562-55-4349
午前9時～午後7時。原則月曜日休館



今月実施の催し

● **お話コーナー**
とき 毎週日曜日の午後2～2時30分

● **Funi Funi Story time**
英語絵本の読み聞かせや簡単なあいさつを行います。

とき 6月4日(木)、18日(木)の午前11～11時30分

対象 未就学児・小学生とその保護者

● **乳幼児向けおはなしひろば**
とき 6月11日(木)、25日(木)の午前11～11時30分

● **アニメ映画会**
『ファアブル昆虫記2 アリとオトシブミ』の上映と上映映画に関するトークです。

とき 6月28日(日)午前11～11時50分

● **マナー講座 将来に向けて知っておきたいお金の話**

NISAやiDeCoを中心に、制度のメリットや活用方法など、資産形成の基本を解説します。

とき 6月27日(土)午後2～4時

講師 山口征司さん(J-FLIC講師)

定員 30人。申し込み順

申込み 5月30日(土)から同館

中学生図書館ボランティア

①読み聞かせ ②フロア(書架整理・配架) ③製本(本の修理)のボランティアを募集します。重複参加可

とき ①夏休み期間中の毎週日曜日 ②夏休み期間中 ③夏休み期間中の毎週金曜日

事前説明会 ①7月11日(土)・12日(日)。両日参加 ②22日(水)・23日(木)。いずれか1回 ③24日(金)

定員 ①10人 ②各日20人 ③15人

申込み 6月13日(土)～7月5日(日)に同館

今月のブック展

テーマ 成長する建造物

お城、教会、美術館、塔や橋…。あらゆる建物は人類の進化と共に成長を遂げ、その時代の文化や技術を反映しています。建築をとおして世界の歴史を旅してみませんか。

書名 **人類5000年の名建築をめぐる旅**
著者 じんるい 二階さちえ / 文 エクスナレッジ / 出版

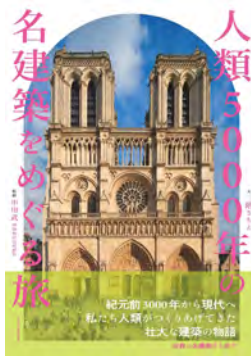

・催しなどの記事の中で、参加費の記載のないものは無料です。
・掲載内容は、5月20日時点。今号に掲載した内容は、変更となる場合があります。



スポーツ

生涯学習スポーツ課(メディアス体育館ちた内)
☎0562-33-3362 FAX0562-87-1222 月曜休館
※受付時間は9:00~17:00。原則電話申込み不可

市民陸上記録会

とき 6月13日(土)、7月4日(土)の午前9時から

ところ Bフードサイエンス1969知多スタジアム

種目 100m、200m、400m、800m、1500m、3000m、4×100mR

対象 市内在住、在勤、在学の中学生以上

申込み 当日会場

問合せ 才記隆憲(☎43-3376)

市民バスケットボール大会

とき 6月13日(土)午前9時から

ところ メディアス体育館ちた

種目 一般男子、一般女子

対象 市内在住、在勤、在学の高校生以上で構成されたチーム

参加費 1チーム4000円。当日会場

申込み 6月6日(土)までに市生涯学習スポーツ課(メディアス体育館ちた内)

問合せ 鰐部久也(☎090-4852-4883)

その他 組み合わせは、協会側で行います。後日、メールなどで組み合わせなどをお知らせします。

夏季市民サッカー大会

とき 7月5日(日)、12日(日)の午前8時から

ところ Bフードサイエンス1969知多スタジアム、石根グラウンド(日長)

対象 市内在住、在勤の高校生以上で構成されたチーム

参加費 1チーム2000円。市リーグ戦加盟チームは無料

申込み 6月25日(木)午後5時までに市生涯学習スポーツ課(メディアス体育館ちた内)

問合せ 竹内稔(☎56-0804)

その他 6月26日(金)午後7時からメディアス体育館ちたで代表者会議



市民ソフトテニス大会(団体戦)

とき 7月5日(日)午前8時45分から

ところ 知多運動公園庭球場

種目 男女混合団体戦(1チーム4、5人で編成)

対象 市内在住、在勤、在クラブの高校生以上

参加費 1人500円。当日会場

申込み 6月27日(土)午後5時までに江端勝年(☎090-1239-0264)

その他 この大会は、電話申し込み可



テニスミニお楽しみ会(交流戦)

とき 7月5日(日)午後1時から

ところ 知多運動公園庭球場

種目 男子ダブルス、女子ダブルス、ミックスダブルス

対象 市内在住、在学の高校生とスポーツ協会テニス部加入者

申込み 当日会場

問合せ 中野正之(☎080-1589-1726)

市民剣道大会

とき 7月12日(日)午前9時から

ところ メディアス体育館ちた

種目 個人戦

対象 市内在住、在勤、在学の小学生以上

参加費 1人500円。当日会場。団体ごとに受け付け

申込み 6月11日(木)までに市生涯学習スポーツ課(メディアス体育館ちた内)

問合せ 牧浩幸(☎080-3625-4876)

軟式野球大会支部長杯会

とき 7月19日、9月6日の日曜日の午前8時30分から

ところ 知多運動公園野球場、ベティさんの家旭公園多目的グラウンド

対象 市内在住、在勤、在学の高校生以上で20人以内で構成されたチーム

参加費 1チーム5000円。未登録チームは登録費1万5000円が必要

申込み 参加費を持参の上、6月20日(土)午後6時30分からメディアス体育館ちたで行われる代表者会議で抽選会を実施

問合せ 古田七重(☎090-2344-5458)

市民水泳大会

とき 7月19日(日)午前9時から

ところ アクアマリンプラザ

種目 自由形、平泳ぎ、背泳ぎ、バタフライ(各種目50m、100m。学

童の部は50mだけ)、個人メドレー200m、200mリレー(中学生、一般の部)

対象 市内在住、在勤、在学の小学4

年生以上。1人1種目。ただし、リ

レーは個人種目と重複可

申込み 6月2日(火)～17日(水)に市

生涯学習スポーツ課(メディアアス体

育館ちた内)

問合せ 榊原充(☎090-1786

12418)



市民クレー射撃大会

とき 8月9日(日)正午から

ところ 関国際射撃場(岐阜県関市)

種目 トランプ、スキー

対象 市内在住、在勤で、競技できる

許可を有する方

参加費 3000円。見学者は無料

申込み 6月30日(火)までに中村和生

(☎090-3930-0771)

スポーツ施設の一般開放※

メディアアス体育館ちたおよびBフールドサイエンス1969知多スタジアムでは、行事のない時間帯に一般開放をしています。

利用料金 メディアアス体育館ちたⅡ大

人100円、中学生以下50円▽Bフ

ールドサイエンス1969知多スタジ

アムⅡ大人200円、中学生以下

100円

問合せ メディアアス体育館ちた(☎33

13361)

その他 一般開放月間予定表は、前月

の15日(休館日の場合は翌日)までに各施設の受け付けで発行し、ホームページにも掲載します。メディアアス体育館ちたは種目を限定していません。



メディアアス体育館ちた・知多運動公園・ベティさんの家旭公園

第2期 7月開講

教室参加者募集中!

教室内容

初心者から経験者までご自身のレベルに合わせて参加できます。基本から丁寧にレッスンいたします。



硬式テニス

教室内容

エアロビクス・ピラティス・バレトン・ボクシングエクササイズ・ズンバ・ストレッチ ヨガ 他



フィットネス

教室内容

体操
マット・跳び箱・鉄棒・ボール投げなど
陸上
短中距離走・幅跳び・高跳び・ハードルなど



体操・陸上教室

こどもクラス

無料体験開催中!

- メディアアス体育館ちた 緑町5番地 0562-33-3361
- 知多運動公園 緑町8番地 0562-32-4831
- ベティさんの家旭公園 金沢字石根1番地 0569-43-2980

指定管理者 知多スポーツマネジメント共同事業体

※詳しくはホームページをご覧ください

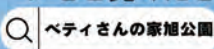
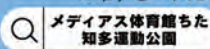

広報ちたへ掲載する広告を募集しています。問い合わせは市秘書広報課(☎36-2642)

・催しなどの記事の中で、参加費の記載のないものは無料です。
・掲載内容は、5月20日時点。今号に掲載した内容は変更となる場合があります。
※は指定管理者自主事業

健康



健康推進課（保健センター内）
☎0562-54-1300

公立西知多総合病院
特定健康診査のWEB予約受付開始

市特定健康診査のWEB予約受付を開始します。予約には条件があるため、左下のQRコードから「市のがん検診・特定健康診査など」を確認後、同ページ内のリンクから予約ページへ進んでください。



対象 国民健康保険および後期高齢者医療制度に加入している方で、保健センターから発行される特定健康診査の受診券をお持ちの方

申込み 9年1月8日(金)まで

問合せ 同病院健診センター(☎0562-33-9800)



献血

とき ①6月6日(土)午前10時～正午、午後1時30分～4時②6月17日(水)午前10～11時30分、午後1～4時

ところ ①イトーヨーカドー知多店
②市役所

内容 全血献血(400ml)

対象 男性17～69歳、女性18～69歳。ただし、65歳以上は、60歳に達した日から65歳に達した日の前日までの間に献血を行った方だけ

食育の日啓発キャンペーン

とき ①6月8日(月)～30日(火)②6月20日(土)午前11時～正午③6月23日(火)午後3～4時30分

ところ ①市役所多目的室前、保健センター窓口②平和堂知多店③マックスバリュ知多新知店

内容 ①「ラクしてOK!ちよい足しで満足ごはん」をテーマに、リーフレットやレシピなどを配布②③アンケート調査と「ベジミル」を使った野菜摂取度測定を実施。参加者には啓発グッズをプレゼント

問合せ 健康推進課(保健センター内)

受けて生かそう！特定保健指導

特定保健指導とは、40～74歳の特定健康診査で、生活習慣病の発症リスクがあり、生活習慣の改善により予防が期待できる方を対象に行う保健指導のことです。市の特定健康診査を受けた結果から、下表の基準に該当する方には「特定保健指導」の案内をします。特定保健指導では、保健師や管理栄養士などの専門スタッフと一緒に健康状態を確認し、ライフスタイルや目標に合わせた生活改善のプログラムに取り組みます。健康で生き生きとした毎日を送るために、ぜひご参加ください。

保健センター、公立西知多総合病院で受診し、特定保健指導に該当した方は、**受診日当日**に特定保健指導を実施する場合があります。

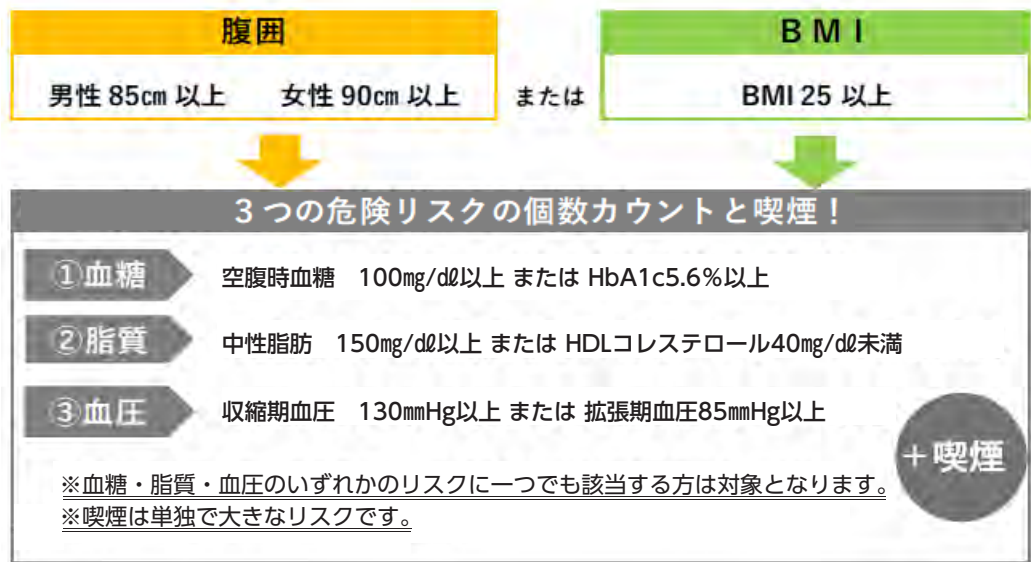

特定健診・特定保健指導を受けてくださいね！！



知多市ふるさと観光大使
「オーシャン君」

◆ 妊産婦・乳幼児のための相談

申し込み順(定員あり)。虫歯予防教室、離乳食講習会(後期)は電話予約に加えて、市公式LINEからも予約ができます。



▲虫歯予防教室



▲離乳食講習会

種別	受付時間	ところ	対象
虫歯予防教室	7/23(木) 13:30~14:15	保健センター	就学前の幼児
離乳食講習会(後期)	7/24(金) 9:45~10:00		7年12月生まれの乳児と保護者
育児相談	平日 10:00~11:00	親子ひろば会場※1 保健センター	妊産婦、および 就学前の乳幼児と保護者

※1 月…子育て総合支援センター、火…亥新田公会堂、水…青少年会館、木…ふれあいプラザ、金…ベティさんの家旭公園体育館。ただし、第1金・第3月は保健センターでも行います。

◆ 歯っする！歯とお口の機能健診

内容	受付時間	ところ	対象
講話、歯科健診、口腔機能測定	7/9(木) 13:00から、 13:30から	保健センター	昭和37年3/31以前 に生まれた方

◆ 予防接種

生後2カ月ごろ(就学後は対象学年)に予診票綴などを送付。予診票のない方は、保健センターまで。市が発行した予診票は、市外への転出日以降は使用できません。

◆ 集団がん検診

6/9(火)9:00から予約受け付け。申し込み順(定員あり)

自覚症状がある方は検診ではなく医療機関で一般診療を受けてください。



▲集団がん検診LINE予約

検診種類※2	対象	受診間隔 ※3	検診料 ※4	検診日時		
				8/8(土)	8/13(木)	8/14(金)
胃がん(X線)※5	40歳以上	年1回	900円	9:00~11:15		
乳がん ※6 マンモグラフィ とエコー併用	40歳以上の女性	2年に1回		9:00~11:00	9:00~11:00	9:00~11:00
				—	13:15~15:00	—
子宮けいがん※7	20歳以上の女性	—	700円	—	14:00~15:00	—
前立腺がん	50歳以上の男性	年1回	300円	10:15~11:00	—	10:15~11:00
大腸がん※8	40歳以上			9:00~11:15	9:00~16:00	

※2 同一のがん検診は年度内に1回だけ(指定医療機関や公立西知多総合病院での個別がん検診を含む)

※3 受診間隔は国が推奨している間隔です(前立腺がん検診は除く)。

※4 75歳以上の方は検診料がかかりません。生活保護法に基づく生活扶助を受けている方は検診料がかからないので予約時に申し出てください。

※5 妊娠をしている方、植込み型除細動器(ICD、CRT-D)を付けている方は受診できません。ペースメーカー、その他の除細動器を付けている方は予約時に申し出てください。

※6 視触診は行いません。年度内にマンモグラフィ、マンモグラフィとエコー併用どちらか1回だけ。国の指針の検査方法はマンモグラフィだけです。妊娠中・授乳中の方、断乳後1年未満の方、豊胸手術をしている方、乳腺術後5年未満の方は受診できません。ペースメーカーやポート、V-Pシャントが留置されている方は医療機関に相談してください。

※7 生理中の方は受診できません。これまで性交渉のない方、妊娠をしている方やその可能性のある方、出産後1年未満の方、婦人科(子宮全摘出・子宮脱リング・避妊リング)の手術を受けた方は、婦人科のある医療機関に相談してください。

※8 大腸がん検診は、表の受付日時にかかわらず、平日の9:00~16:00に随時申し込みできます。

ラクしてOK！ちょい足しで満足ごはん～6月は食育月間～

仕事や家事で忙しいと、毎日の食事作りが負担に感じることはありませんか。時間がないけど、しっかり食べたい時におすすめなのが「ちょい足し」です。

冷凍食品やカット済み食品、缶詰など手軽に使える食品をちょい足しするだけなので、無理なく続けることができます。頑張りすぎず、ほんの少し手を加えるだけでできるちょい足し満足ごはんを、日々の食事に取り入れてみませんか。食生活改善推進員考案のおすすめレシピを市ホームページに掲載しています。

レシピはこちら▶



混ぜるだけ！1品で満足な納豆オクラ丼

材料(1人分)

ごはん150g、冷凍カットオクラ50g、納豆(タレ付き)1パック、お好みでミニトマトや温泉卵各1個

作り方

- ①オクラを電子レンジ(600w)で1分程度加熱し解凍する
- ②①と納豆、タレを混ぜ合わせ、ご飯の上に乗せる
- ③お好みでミニトマトや温泉卵を添える

栄養価(1人分)

エネルギー：399kcal、たんぱく質：17.9g、脂質：9.6g、食塩相当量：0.7g

5分以内で作れる
混ぜてご飯に乗せるだけの
時短レシピです。



包丁不要！さっぱりうどん

材料(1人分)

冷凍うどん1玉、お好みのカット野菜1/2袋、豚こま切れ肉80g、A(ごま油小さじ2、めんつゆ(2倍濃縮)小さじ2、レモン果汁小さじ2、ブラックペッパー少々)、お好みでかつお節小1袋

作り方

- ①冷凍うどんを表示どおりに解凍する
- ②カット野菜、豚こま切れ肉、Aを耐熱ボウルに入れて混ぜ合わせる
- ③②を電子レンジ(600w)で5分程度加熱する
- ④③を①の上に乗せ、お好みでかつお節をかける

栄養価(1人分)

エネルギー：440kcal、たんぱく質：24.6g、脂質：17.2g、食塩相当量：1.5g

洗い物が少なくて楽々♪
忙しい時でもしっかり食べたい！
そんな時におすすめです。



知多市健康グランプリ2026エントリー開始

知多市健康グランプリでは、市民の皆さんの自主的な健康への取り組みを応援します。優れた活動をしている方やグループには、表彰状と副賞が贈られます。昨年度は、団体30組、個人49人のエントリーがありました。

エントリー条件 市内在住、在勤、在学で、3カ月以上ストレッチャ筋トレ、体操などの身体活動に取り組んでいる方

エントリー部門 ①個人部門②団体部門(5人以上の団体)

エントリー期間 6月15日(月)～10月16日(金)

エントリー方法 左のQRコード、またはエントリーシートを健康推進課に提出。エントリーシートは健康推進課や市内公共施設で配布します。市ホームページからもダウンロードできます。



▲オンライン申込み



▲市ホームページ

エントリー特典 エントリーした方に全員にオリジナル缶バッジとあいさつ健康づくり応援カード「まいか」を呈呈します。



その他

表彰式は、9年2月13日(土)に勤労文化会館で市民健康講演会と同日開催し、受賞者の取り組みを発表します。表彰式と講演会はどなたでも参加できます。詳しくは、広報ちた9年1月号でお知らせします。



▲昨年度の表彰式の様子

「aruku with SOMPOひまわり生命」に 知多市ウォーキングコースを公開

ウォーキングで楽しく健康づくりを促進するため、市が作成した「知多市ウォーキングマップ」の20コースが、「aruku with SOMPOひまわり生命」に公開されました。コースはスマートフォンで位置情報と一緒に地図上で確認することができます。

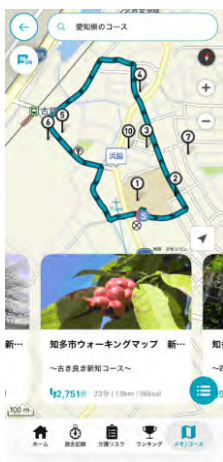

「aruku with SOMPOひまわり生命」とは

市と健康増進に関する連携協定を締結している、SOMPOひまわり生命保険(株)が提供しているお散歩アプリです。毎日の歩数や行った場所、消費カロリーを自動記録し、家族や友人とグループを作って、歩数を共有することができます。また、市のグループに登録すると、全国のグループランキングに反映されます。



本アプリでは、今回公開する知多市ウォーキングマップのほか、全国のウォーキングコースが1000コース以上用意されています。詳しくは、市ホームページをご確認ください。





にしかわ ゆうと ちゃん(左)
右は姉のあいりちゃん

Happy

Birthday

うちのスターを
紹介します



ひらまつ りんか ちゃん



ほそえ りこ ちゃん



しのだ れん ちゃん



こやま らな ちゃん



たかお みい ちゃん(右)
きい ちゃん(左)



にしだ なお ちゃん



みつふじ しげる ちゃん



えぐち りか ちゃん(左)
中央は姉のれいなちゃん
右は兄のりくちゃん



ささき こは ちゃん(左)
右は兄のいつしんちゃん



いしぐろ めりか ちゃん(右)
左は兄のしどうちゃん



にいみ はお ちゃん



さとう あいり ちゃん

8 月生まれの
お子さん(1~3歳)
写真募集!!

掲 載 8年8月号 締め切り 6/24(水)
応募方法 写真データ(おおむね500KB~2MB)とお子さんの氏名、ふりがな、
生年月日、住所(大字まで)、保護者の氏名、電話番号を秘書広報課
にメール(kouhou@city.chita.lg.jp)で送信
問 合 せ 秘書広報課(☎0562-36-2642)
そ の 他 未掲載の方を優先。応募多数の場合は抽選。個人情報是一部だけ掲載

3/8 (日) 地域の防災力向上のために
知多市消防団観閲式



知多市消防団の観閲式が行われ、消防団員60人とポンプ車など10台が参加しました。伊藤清一郎市長による観閲と救出訓練や放水訓練、観閲者の訓示、優良団員の表彰などが行われました。

消防団長の中根義浩さんは「愛する地元を守り、また市民の安全と安心を守るため、引き続き訓練や啓発などの活動に励みます」と話しました。

3/6 (金) 大きく成長した3年間
公立西知多看護専門学校卒業証書授与式



公立西知多看護専門学校で卒業証書授与式が行われ、卒業生28人が新たな門出を迎えました。

式典では、鱈部貴久美校長から一人一人に卒業証書が手渡されました。校長の式辞のほか、送別の歌や卒業の歌の斉唱などが行われ、会場は温かな感動に包まれていました。

卒業生を代表して、石川姫風さんは「ゆっくりかもしれませんが、これからも私たちの成長していく姿を見守っててください」と述べました。

3/10 (火) スポーツで地元を盛り上げる
名古屋オーシャンズFリーグ優勝報告会



25-26年のFリーグで2年ぶり、17回目の優勝を飾った名古屋オーシャンズの会長や代表取締役、監督、選手らが、伊藤市長に優勝を報告しました。

名古屋オーシャンズの清水和也選手は「日ごろからサポートして下さる知多市を盛り上げられるよう、これからも活動を続け、フットサルを通して皆さんに幸せを与えることができたうれしいです」と話しました。

3/10 (火) 優しく・強いまちづくり
地域活性化包括連携協定を締結



市と日本生命保険相互会社名古屋南支社は、緊密に連携・協力することにより、市内における地域の一層の活性化や市民サービスの向上を図るため、地域活性化包括連携協定を締結しました。

日本生命保険相互会社名古屋南支社の星崎誠さんは「生命保険会社としての知見やノウハウ、ネットワークを生かし、市民の皆さんが健康で安心・安全な暮らしができるよう、有益な情報を提供していきたいです」と話しました。

3/23
(月)

助け合いの意識を高める

防災標語コンクール2025表彰式



市とメディアスエフエムが共催で実施した防災標語コンクールの表彰式が行われました。このコンクールは、防災意識向上のために実施したもので、防災をテーマにした5・7・5形式の標語で、3部門合わせて149点の応募がありました。

特別賞を受賞した吉本修子さんは「標語を見た人たちに共助の意識が芽生え、災害時にはみんなで助け合ってくれたらうれしいです」と話しました。

3/21
(土)

季節の作品を楽しむ

収蔵品展～桜と春の花～



歴史民俗博物館で、博物館が所蔵している美術資料の中から、桜と春の花が描かれた収蔵品展が開催されました。

さまざまな技法で、色とりどりの花々が描かれた、大正時代から昭和時代の作品20点を展示。館長の新美朋子さんは「作者ごとの描き方の違いや、日本画と洋画で異なる色彩を楽しんでいただきたいと思います」と話しました。

4/5
(日)

竹の保全・管理につなげる

ちたの竹林 親子たけのこ掘り体験



旭南コミュニティの「竹林をきれいにする会」が管理している、ベティさんの家旭公園の西側にある竹林で、親子たけのこ掘り体験が行われました。この日は、家族連れ6組約20人が、旬のたけのこ掘りを体験しました。

一宮市から参加した小池佑来さんは「アウトドアが好きなお父さんに誘われて来ました。たけのこを見つけるのと掘るのが面白かったです」と笑顔を見せました。

3/24
(火)

およそ700本の桜が開花

ベティさんの家旭公園 桜まつり



ベティさんの家旭公園桜まつりが開催されました。公園では、ソメイヨシノやヤマザクラなど約700本の桜が植えられており、毎年この時期には、園内各所で桜を楽しむことができます。また、夜間にはライトアップが行われ、昼間とはひと味違った幻想的な夜桜を楽しむことができます。

28日には、体育館前広場でウクレレや和太鼓の演奏が披露され、たくさんの花見客でにぎわいました。

4/18
(土)

健やかな成長を願って

収蔵品展～端午の節句 五月人形展～



歴史民俗博物館で、五月人形の収蔵品展が開催されました。昭和30～50年代の段飾り3セットを中心に、座敷飾りなど約50点が展示されました。かつて屋外に立てられていた武者のぼりや鯉のぼりもあわせて紹介されました。

同館学芸員の^{おおや}大矢みのりさんは「今となっては飾るのが難しい大きなこいのぼりや段飾りなどを、当時の飾り方に思いをはせて見ていただきたいです」と話しました。

4/7
(火)

看護師への第一歩

公立西知多看護専門学校入学式



公立西知多看護専門学校で入学式が行われ、15回生となる28人が入学しました。

新入生を代表して、^{うえだまほ}上田麻央さんが「人に対する思いやりを大切にし、自ら学び続ける姿勢を忘れず、仲間と共に支え合い、高め合いながら成長していきます。そして、地域医療に貢献できる看護師を目指し、責任ある行動と誠実な心をもって学びに取り組みます」と誓いの言葉を述べました。

4/12
(日)

市内各地が春祭りでにぎわう

日長・北粕谷・岡田地区で開催

気温20度を超える晴天のもと、今年も市内3地区で春まつりが開催されました。

各地それぞれの形でにぎわいを見せ、勇壮な掛け声が響く中、子どもから大人まで祭りを楽しむ姿が見られました。



▲日長の御馬頭まつり



▲北粕谷春祭り



▲岡田春まつり

4/21 (火) 特産物の出荷に向けて
ペクロス目ぞろえ会



西部総合営農センターで、市の特産であるペクロスの出荷規格を確認する「目ぞろえ会」があり、ペクロス生産組合の組合員が集まりました。

組合長の吉川浩一よしかわこういちさんは「今年の育ちは例年並み。ペクロスは小さい分、うま味と甘みが強いので、サラダなどにして食べるのがおすすめです。近所のスーパーで見かけた時は、ぜひ手に取って味わってほしいです」と話しました。

4/18(土) 家族連れでにぎわう 2日間
・19(日) 春のフェスティバル



佐布里緑と花のふれあい公園で春のフェスティバルが開催されました。イベント開催初日は天候に恵まれて気温も高く、キッチンカーや屋台、フリーマーケットの出店もあり、買い物客や子どもを連れた家族などでにぎわっていました。

チラシを見て親子で来園した市内在住の上井輝かみいりつくんは「和太鼓演奏が迫力があって楽しかったです。また来年も来たいです」と話しました。

問合せ

■ 佐布里落語會

とき 6/27(土)18:00から

ところ 佐布里ダム記念館

出演 月の輪熊八など

問合せ

■ ボールペン習字

とき 土曜日の13:00~14:00。月に2回

ところ 岡田まちづくりセンター

内容 楷書、行書の基礎をボールペンを用いて楽しく学びます。

対象 上手になりたいという気持ちのある方

参加費 100円

問合せ



入賞おめでとう



All Japan Cheerleading & Dance Championship USA School & College Nationals 2026のSONG POM部門で2位、Jazz部門で2位 = 中村愛理なかむらあいりさん(東海大学附属静岡翔洋高等学校2年)



わがまち グループ

若者応援隊「まなざし」

平成20年から活動を始め、ひきこもりがちな方や不登校の方が気軽に利用できるフリースペースまなを運営する。フリースペースまなは毎月第2・4月曜日と第2・4土曜日に、ねっとMUR A (佐布里字筒井17-1 フレンドリーハウスそり)で開催中。 **問合せ** 中野 ^{なかの}(☎090-6615-6093) 

どんなグループですか

若者応援隊「まなざし」では、約10人のサポーターが、ひきこもりがちな方や不登校などで悩む方への支援に取り組んでいます。

活動の一つであるフリースペースまなでは、学校や外に出ることがつらい方が、安心して自由に過ごせる居場所を提供しています。利用者は、ダーツやボードゲームを楽しんだり、サポーターと会話をしたりしながら、思い思いの時間を過ごしています。また、畑で野菜を育て、収穫した野菜を使って一緒に食事を作ったり、メニューを考えたりするなど、食を通じた交流も大切にしています。自由で温かく、明るい雰囲気の魅力です。

支援を始めたきっかけ

身近にひきこもりがちな方や不登校の子どもがいたことでした。大人に不信感を抱いていたりと、学校がつまらなかったりと、理由はさまざまです。一方で、

「誰かと話したい」「何かをやってみたい」という思い

を持って人もいます。そうした人たちが、いきなり公の場に出ることは難しくても、まずは気楽に顔を出せる居場所が必要だと感じました。人と関わる機会が少しずつ増え、その中で笑顔も増えていくように、これからは一人一人に寄り添った支援を続けていきたいです。

最後にPRをどうぞ

7年度から、フリースペースまなと同じねっとMUR Aで、働く体験やコミュニケーションの経験ができる「まなカフェ」を始めました。0歳から100歳までの地域の方々を集めて頂ける居場所になっていくとうれしいです。

活動をPRしませんか？

団体の活動内容や、PRポイント、連絡先などを広報([✉kouhou@city.chita.lg.jp](mailto:kouhou@city.chita.lg.jp))まで送ってください。後日、広報担当が取材に伺い、記事として紹介します。

ふゆうちゃん 掲示板

8月号の申し込みは6/10(水)～24(水) ※期間外の応募は不可

■第九回遊水会水彩作品展
とき 6/2(火)～7(日)の10:00～16:00。2(火)は13:00から。7(日)は15:00まで

ところ 佐布里緑と花のふれあい公園梅の館
問合せ

■ゆかた着付け教室
とき 6/7(日)13:30～15:30
ところ 勤労文化会館
定員 30人。女性だけ
問合せ

■第49回旭水彩クラブ展
とき 6/12(金)～14(日)の9:00～17:00。12(金)は12:00から。14(日)は16:00まで
ところ こども未来館

内容 6～50号の水彩画(静物・人物・風景画など)40点を展示
問合せ

■スポーツウェルネス吹矢体験会
とき 6/16(火)、30(火)の9:30～11:30
ところ メディアス体育館ちた

内容 年齢・性別を問わず、どなたでも始められます。矢が的に当たる爽快感と一緒に味わいませんか。
参加費 100円(マウスピース代)
問合せ

■トールペイント&モルタル造形作品展
ちた塾生とサークル生による合同作品展とワークショップ(①トールペイント②モルタルミニハウス色付

け)です。
とき ①6/18(木)、20(土)②19(金)、21(日)の10:00～16:30。21(日)は15:00まで。

ところ 佐布里緑と花のふれあい公園梅の館
内容 花のデザインのプレート、バッグ、洋服や、多肉の似合うモルタルミニチュアガーデン雑貨を展示します。
問合せ

■第27回ひまわり会グループ展
とき 6/26(金)～28(日)の9:00～17:00。26(金)は11:00から。28(日)は15:00まで
ところ 佐布里緑と花のふれあい公園梅の館
内容 水彩画約25点を展示します。

※投稿は、市内で市民が開催するものに限り、営利目的の催事などは掲載しません。詳しくは、市ホームページをご覧ください。
※応募多数の場合は申し込み順で掲載し、掲載の可否は通知しません。紙面の都合上、原稿を省略する場合があります。
※掲載した内容は、変更となる場合があります。
秘書広報課(広報) ☎0562-33-8297 ✉kouhou@city.chita.lg.jp



▲市ホームページ

かがやき ひと
シリーズ 輝人

市内の陸上競技の普及と発展に尽力



むら せ ひろゆき さい き たかのり
村瀬裕之さん(左・日長) 才記隆憲さん(右・大草)

プロフィール

村瀬さんは平成18年に行われた第1回愛知県市町村対抗駅伝競走大会に参加。監督兼選手を経て貢献を続けている。才記さんは同大会で第1回からコーチ兼事務局として選手を支え続ける傍ら、知多市スポーツ協会陸上競技部長を務める。平成16年に小学生向け陸上クラブ「JAC知多」を設立し、指導者として活動。令和7年9月には中学生向け陸上クラブ「知多RC」を設立した。

★村瀬さん
練習環境に恵まれている知多市の子どもたちに、中学生の頃から実業団まで陸上競技に打ち込み、コーチも務めた私の経験が少しでも役に立てばと思います。陸上クラブを立ち上げました。立ち上げ当初は選手たちの走り方にぎこちなさが目立ちましたが、現在は全国大会に出場できるレベルの選手も出てきており、着実に競技力が上がっています。子どもたちは心と体が最も成長する時期なので、一人一人との対話を大切にしています。楽しみながら練習に取り組み子どもたちが、大会で勇気を出して良い結果を取れた時には、とてもやりがいを感じます。練習を通じて胆力を養い、協調性を持って成長していったほしいです。自分の可能性を試してみるつもりで練習に参加してみてください。

★才記さん
知多市には陸上競技場がありながらも、本格的に陸上競技を学べる場所がありませんでした。部活動の縮



▲中学生に陸上競技の指導をする村瀬さんと才記さん

小で大会出場機会が減る中で、子どもたちが挑戦し続けられる環境を守るために知多RCを立ち上げました。今では仲間同士が刺激し合い、自主的に集まって練習し、それぞれが目標に向けて努力する雰囲気生まれ、競技力だけでなく精神面の成長も感じられます。子どもたちは一人一人目指す場所も成長スピードも違います。結果だけにとらわれず、それぞれの目標、力量に寄り添った指導を大切にしています。速くなることだけが成長ではありません。昨日より前に進むとうとする姿勢や挑戦する気持ちを持ち、自信につなげてほしいです。「できた」と思える瞬間を一緒に積み重ねていきましょう。



「新舞子の夜景」
撮影：たまちゃんさん

この写真が
お気に入り!!
私の1枚

投稿
募集中!!

投稿方法は
次のいずれか

- ・氏名(ペンネーム可)と写真のテーマを記載し、写真データを秘書広報課 kouhou@city.chita.lg.jp まで送信
- ・秘書広報課まで写真をご持参
- ・Instagramで「#ちたスタグラム」を付け投稿

▶詳しくはこちら

※市内で撮影した写真に限ります。



知多市公式ホームページ
<https://www.city.chita.lg.jp>



広報ちたは、スマートフォンアプリ「マチイロ」でも閲覧できます。

