

# 知多市中学校 制服仕様書

(令和7年4月採用標準服)

2024年4月

本仕様書に記載している内容が知多市の小・中学生の投票によって決定した知多市中学校新制服のデザインの基準と仕様です。

この仕様に沿って製造し、検査に合格することで制服を販売することができます。

手順に沿って申請・製造するようお願いいたします。

この制服のデザインの権利は、知多市教育委員会に帰属いたします。

※新規参入するメーカーは、一般財団法人 日本繊維製品品質技術センター (QTEC) による商品確認をしてください。

# 知多市中学校制服参入のフローチャート

## ① 本仕様書の規定に基づいて、下記サイズにてサンプルを製造すること。

ジャケット：1型170A、2型160A、展開予定のものを各1着

スラックス：1型ウエスト76cm、2型ウエスト64cm

スカート：ウエスト63cm×丈ベルト下54cm

キュロットスカート：ウエスト63cm×丈ベルト下54cm

## ② 上記サンプルを各アイテムごとの商品審査書と生地メーカー発行の物性試験書を下記試験所に提出し、規定・品質での合否判定を受けること。

認定確認期間は実働で約2週間

認定にかかる費用については申請者が負担すること。（1アイテム約1万円程度）

※郵送での申し込みも可

一般財団法人 日本繊維製品品質技術センター（QTEC）  
東日本事業所 名古屋試験センター

〒462-0861 名古屋市北区辻本通1-59

TEL：(052)-916-8500 FAX：(052)-916-8501

MAIL：na-gl@qtec.or.jp

担当：桑原 良子

▶ 不合格の場合は①へ

▶ 合格の場合

認定印をもらった商品申請書を、知多市教育委員会へ提出。

知多市教育委員会で商品ごとの品番を登録し、認定完了とする。

※品番がサンプル段階で決まっていない場合は品番が決まり次第、

知多市教育委員会へ品番を連絡すること。

# 1型制服

制服名	知多市中学校1型ジャケット
-----	---------------

使用資材		
表生地	カラー	マスター見本に準じた色 (基準色参考生地：KAW8000HAダブルニットツイル c/#104)
裏生地	カラー	黒もしくは濃紺

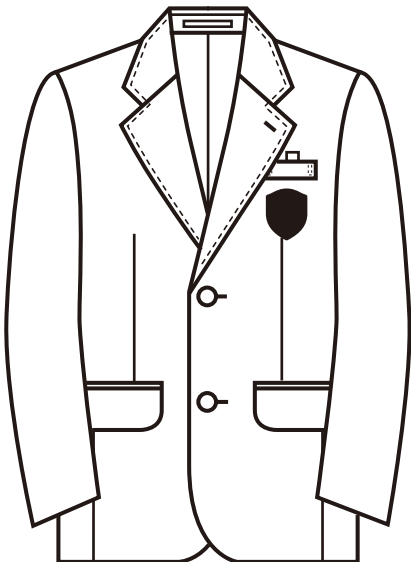
デザイン				
<フロント>		<バック>		
				
<ul style="list-style-type: none"> <li>・ シングル2つボタンプレザー</li> <li>・ 胸：胸箱ポケット</li> <li>・ 胸：ネームサスペンダー付き</li> <li>・ 衿元：左衿フラワーホール メス入り</li> <li>・ 腰：雨蓋付き腰切ポケット</li> <li>・ ステッチ：3mmステッチ</li> <li>・ ベント：センターベント</li> </ul>	<ul style="list-style-type: none"> <li>・ 袖口：袖筒グローイング仕様</li> <li>・ 袖口：反射パイピング付き</li> <li>・ 両前合わせ：チェンジボタン</li> <li>・ ボタン：水七宝ボタン21mm足長 (仕入れ先：清原株式会社)</li> <li>・ エンブレム：マジックテープ式 W45mm×H53mm (仕入れ先：株式会社協同)</li> <li>・ 家庭用洗濯機で洗えること (手洗い不可)</li> </ul>			
<p>中心サイズは下記とする 展開サイズは各社の判断とする</p>				
サイズ	上着丈	胸回り	肩幅	袖丈
170A	72	108	46	61

## 2型制服

制服名	知多市内中学校2型ジャケット
-----	----------------

使用資材		
表生地	カラー	マスター見本に準じた色 (基準色参考生地：KAW8000HAダブルニットツイル c/#104)
裏生地	カラー	黒もしくは濃紺

### デザイン

<フロント>

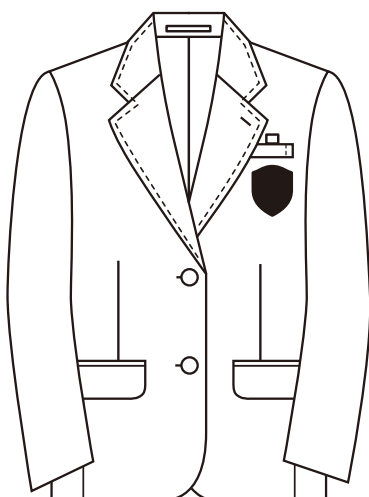

<バック>

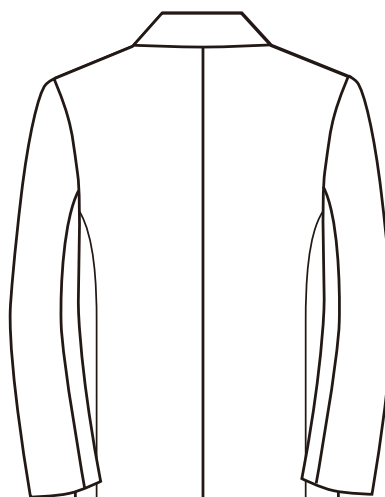

- ・ シングル2つボタンプルザー
- ・ 胸：胸箱ポケット
- ・ 胸：ネームサスペンダー付き
- ・ 衿元：左衿フラワーホール メス入り
- ・ 腰：雨蓋付き腰切ポケット
- ・ ステッチ：3mmステッチ
- ・ ベント：センターベント
- ・ 袖口：袖筒グローイング仕様
- ・ 袖口：反射パイピング付き
- ・ 両前合わせ：チェンジボタン
- ・ ボタン：水七宝ボタン21mm足長  
(仕入れ先：清原株式会社)
- ・ エンブレム：マジックテープ式  
W45mm×H53mm  
(仕入れ先：株式会社協同)
- ・ 家庭用洗濯機で洗えること (手洗い不可)

中心サイズは下記とする  
展開サイズは各社の判断とする

サイズ	上着丈	胸回り	肩幅	袖丈
160A	62	96	41	57

# 知多市中学校 エンブレム・ボタン

<1型ジャケット>

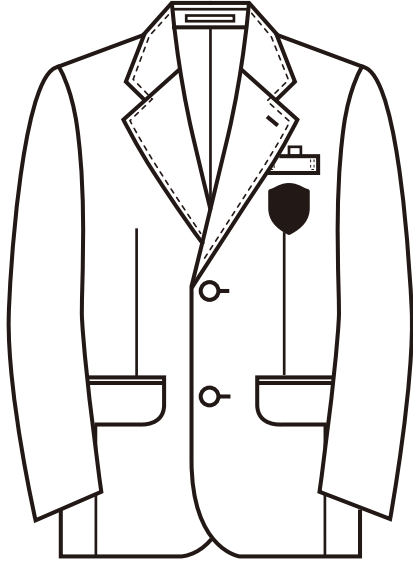

<2型ジャケット>

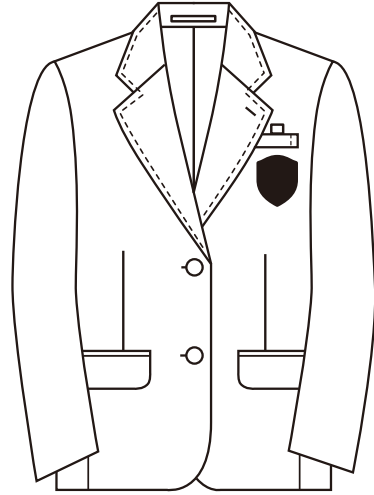

<各学校オリジナルエンブレム>

※マジックテープ式エンブレム



①八幡中学校



④中部中学校



②知多中学校



⑤東部中学校



③旭南中学校

※エンブレムは未決定です。

<知多市中学校統一オリジナルボタン>



# 1型制服

制服名	知多市中学校 1 型用冬スラックス
-----	-------------------

## 使用資材

表生地	紡績名	三甲テキスタイル株式会社		
	品名	—	品質	ポリエステル70%、ウール30%
	品番	FJPP1001 # 1WS	カラー	チェック柄

## デザイン

<フロント>

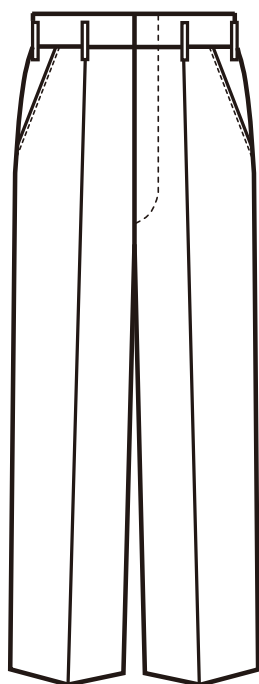

<バック>

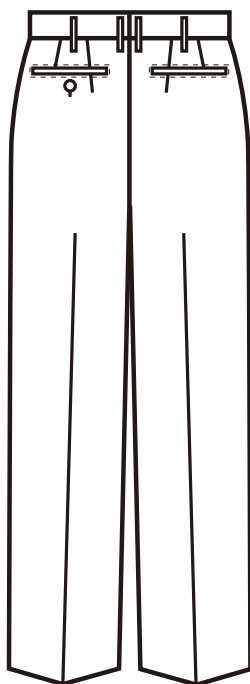

表生地に関するお問い合わせ先

牧村 株式会社

スクールユニフォーム部

担当：高橋 京平

TEL:052-209-6271

MAIL:k-takahashi@makimura.co.jp

- ・中心サイズは下記とする  
(展開サイズは各社の判断とする)

サイズ	股上	ヒップ	裾幅
W76	25	96	23

※単位…cm

- ・ ワンタックスラックス
- ・ 柄合わせ：尻部 柄合わせ
- ・ 裾幅：上記サイズから、出来上がり寸±1.5cm以内
- ・ ループ：8本
- ・ ベルト幅：3cm~3.5cm以内
- ・ 脇ポケット：斜めポケット カン止め
- ・ 後ポケット：左右片玉縁ポケット（左：ボタン留め仕様）
- ・ 家庭用洗濯機で洗えること（手洗い不可）

## 2型制服

制服名	知多市内中学校 2 型用冬スラックス
-----	--------------------

使用資材				
表生地	紡績名	三甲テキスタイル株式会社		
	品名	—	品質	ポリエステル70% ウール30%
	品番	FJPP1001 # 1WS	カラー	チェック柄

### デザイン

<フロント>

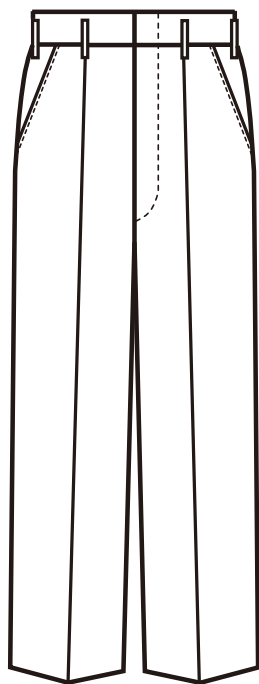

<バック>

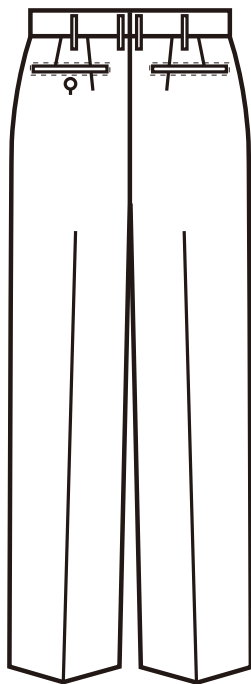

表生地に関するお問い合わせ先

牧村 株式会社

スクールユニフォーム部

担当：高橋 京平

TEL:052-209-6271

MAIL:k-takahashi@makimura.co.jp

・中心サイズは下記とする

(展開サイズは各社の判断とする)

サイズ	ウエスト 上リ寸	股上	ヒップ	裾幅
W64	64	25	94	21

※単位…cm

- ・ ワンタックスラックス
- ・ 柄合わせ：尻部 柄合わせ
- ・ 裾幅：上記サイズから、出来上がり寸±1.5cm以内
- ・ ループ：7～8本
- ・ ベルト幅：3cm~3.5cm以内
- ・ 脇ポケット：斜めポケット カン止め
- ・ 後ポケット：左右片玉縁ポケット（左：ボタン留め仕様）
- ・ 家庭用洗濯機で洗えること（手洗い不可）

## 2型制服

制服名	知多市中学校冬スカート
-----	-------------

使用資材				
表生地	紡績名	三甲テキスタイル株式会社		
	品名	—	品質	ポリエステル70% ウール30%
	品番	FJPP1001 # 1WS	カラー	チェック柄

### デザイン

<フロント>

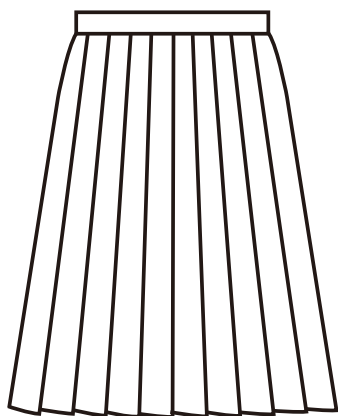

<バック>

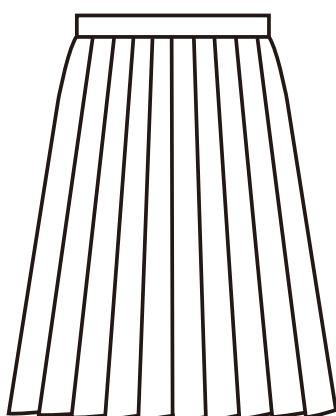

表生地に関するお問い合わせ先

牧村 株式会社

スクールユニフォーム部

担当：高橋 京平

TEL:052-209-6271

MAIL:k-takahashi@makimura.co.jp

- ・ 20本車ヒダスカート
- ・ ベルト幅：3cm~3.5cm以内
- ・ アジャスター：調整可能な  
アジャスターのみ可。
- ・ プリーツ：真空プリーツ加工
- ・ ファスナー：左脇ファスナー仕様
- ・ ポケット：左脇ポケット付き
- ・ 家庭用洗濯機で洗えること（手洗い不可）

- ・ スカート柄出し

スカートの裾から2cm 上に  
水色線がくること

※水色線はピンク線の下の水色線

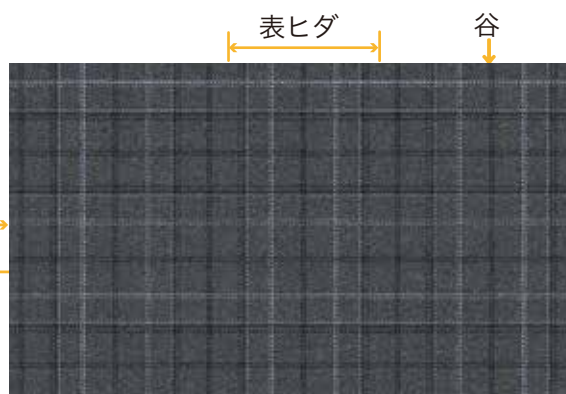



## 2型制服

制服名	知多市中学校冬キュロットスカート
-----	------------------

### 使用資材

表生地	紡績名	三甲テキスタイル株式会社		
	品名	—	品質	ポリエステル70% ウール30%
	品番	FJPP1001 # 1WS	カラー	チェック柄

### デザイン

<フロント>

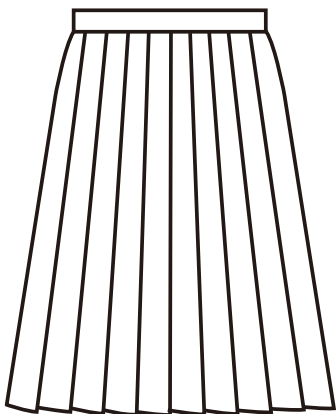

<バック>

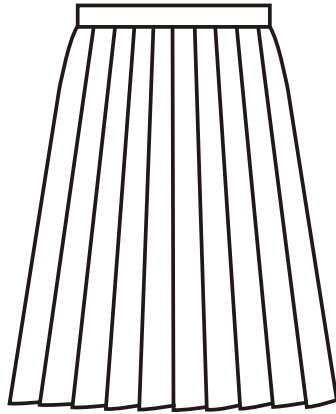

表生地に関するお問い合わせ先

牧村 株式会社

スクールユニフォーム部

担当：高橋 京平

TEL:052-209-6271

MAIL:k-takahashi@makimura.co.jp

- ・ キュロットスカート（見た目は20本車ヒダスカート）
- ・ ベルト幅：3cm~3.5cm以内
- ・ アジャスター：調整可能なアジャスターのみ可。
- ・ プリーツ：真空プリーツ加工
- ・ ファスナー：左脇ファスナー仕様
- ・ ポケット：左脇ポケット付き
- ・ 家庭用洗濯機で洗えること（手洗い不可）

# 1型2型兼用制服

制服名	知多市中学校ネクタイ	
使用資材		
表生地	仕入先	株式会社たまき
	品質	ポリエステル100%

## デザイン

<フロント>



- ・ワンタッチ式

大きさについては、採用制服を参考にし、同じ大きさにて作成すること

- ・サイズ

大剣幅7.5cm

全長38cm

# 1型2型兼用制服

制服名	知多市中学校リボン
-----	-----------

## 使用資材

表生地	仕入先	株式会社たまき
	品質	ポリエステル 100%

## デザイン

<フロント>



・ワンタッチ式

大きさについては、採用制服を参考にし、同じ大きさにて作成すること

詳しくは、別紙  
「商品審査書【ジャケット】」  
を確認してください。

■生地による試験 機能評価

マシンウォッシュブル	試験結果	<input type="checkbox"/> 合格 <input type="checkbox"/> 不合格
ストレッチ	試験結果	<input type="checkbox"/> 合格 <input type="checkbox"/> 不合格

■1型ジャケット、2型ジャケット

中心サイズ ※1	1型ジャケット： 170A (上着丈72cm バスト108cm 肩幅46cm 袖丈61cm) 2型ジャケット： 160A (上着丈62cm バスト96cm 肩幅41cm 袖丈57cm)		
表地色 ※2	濃紺(マスター見本に準じた色)	<input type="checkbox"/> 合格 <input type="checkbox"/> 不合格	
裏地色	黒もしくは濃紺	<input type="checkbox"/> 合格 <input type="checkbox"/> 不合格	
サイズ	上着丈	上記サイズから、出来上がり寸±1.5cm以内 <input type="checkbox"/> 合格 <input type="checkbox"/> 不合格	
	バスト	上記サイズから、出来上がり寸±2.0cm以内 <input type="checkbox"/> 合格 <input type="checkbox"/> 不合格	
	肩幅	上記サイズから、出来上がり寸±1.0cm以内 <input type="checkbox"/> 合格 <input type="checkbox"/> 不合格	
	袖丈	上記サイズから、出来上がり寸±1.0cm以内 <input type="checkbox"/> 合格 <input type="checkbox"/> 不合格	
デザイン	シングル2つボタンプレザー	<input type="checkbox"/> 合格 <input type="checkbox"/> 不合格	
仕様	胸	胸ポケット	<input type="checkbox"/> 合格 <input type="checkbox"/> 不合格
		ネームサスペンダー付き	<input type="checkbox"/> 合格 <input type="checkbox"/> 不合格
	衿元	左衿フラワーホール メス入り	<input type="checkbox"/> 合格 <input type="checkbox"/> 不合格
	腰	雨蓋付き腰切ポケット	<input type="checkbox"/> 合格 <input type="checkbox"/> 不合格
	ステッチ	3mmステッチ	<input type="checkbox"/> 合格 <input type="checkbox"/> 不合格
	ベント	センターベント	<input type="checkbox"/> 合格 <input type="checkbox"/> 不合格
	袖口	袖筒グローイング仕様	<input type="checkbox"/> 合格 <input type="checkbox"/> 不合格
		反射バイピング付き	<input type="checkbox"/> 合格 <input type="checkbox"/> 不合格
前合わせ	両側前合わせ仕様 チェンジボタン	<input type="checkbox"/> 合格 <input type="checkbox"/> 不合格	
ボタン	水七宝ボタン21mm足長 (仕入れ先：清原)	<input type="checkbox"/> 合格 <input type="checkbox"/> 不合格	
エンブレム	マジックテープ式 (仕入れ先：協同)		

※1・・・中心サイズは上記の通り。展開サイズは各社の判断とする。

※2・・・ジャケット表地の色については、基準色参考生地に準じた色とする。

サンプル作成前に、(一財)QTECの目視による確認後、認められた生地のみ使用できる。

詳しくは、別紙

「商品審査書【ボトム】」  
を確認してください。

■生地による試験 機能評価

マシンウォッシュブル	試験結果	<input type="checkbox"/> 合格 <input type="checkbox"/> 不合格
------------	------	--

■表地 (スラックス・スカート共通)

推奨生地 ※1	紡績名	<input type="checkbox"/> 合格 <input type="checkbox"/> 不合格
	品名	<input type="checkbox"/> 合格 <input type="checkbox"/> 不合格
	品番	<input type="checkbox"/> 合格 <input type="checkbox"/> 不合格
	品質	<input type="checkbox"/> 合格 <input type="checkbox"/> 不合格
	カラー	<input type="checkbox"/> 合格 <input type="checkbox"/> 不合格

※1・・・見本と同じ色・柄であれば紡績は問わない。ただし、推奨生地以外を使用する場合は事前申告すること。

■1型用冬スラックス、2型用冬スラックス

中心サイズ ※2	1型用冬スラックス： W76 (股上25cm ヒップ96cm 裾幅23cm) 2型用冬スラックス： W64 (W上がり寸64cm 股上25cm ヒップ94cm 裾幅21cm)	
デザイン	ワンタックスラックス	<input type="checkbox"/> 合格 <input type="checkbox"/> 不合格
柄合わせ	尻部 柄合わせ	<input type="checkbox"/> 合格 <input type="checkbox"/> 不合格
サイズ	裾幅	上記サイズから、出来上がり寸±1.5cm以内 <input type="checkbox"/> 合格 <input type="checkbox"/> 不合格
仕様	ループ	1型8本 2型7～8本 <input type="checkbox"/> 合格 <input type="checkbox"/> 不合格
	ベルト幅	3cm～3.5cm以内 <input type="checkbox"/> 合格 <input type="checkbox"/> 不合格
	タック	アウト1タック <input type="checkbox"/> 合格 <input type="checkbox"/> 不合格
	脇ポケット	斜めポケット カン止め <input type="checkbox"/> 合格 <input type="checkbox"/> 不合格
	後ポケット	左右片玉縁ポケット (左：ボタン留め仕様) <input type="checkbox"/> 合格 <input type="checkbox"/> 不合格

※2・・・中心サイズは上記の通り。展開サイズは各社の判断とする。

■冬スカート、冬キュロットスカート

デザイン	20本車ヒダスカート	<input type="checkbox"/> 合格 <input type="checkbox"/> 不合格
柄合わせ	スカートの柄出し指定有り。裾の折り目指定有り。	<input type="checkbox"/> 合格 <input type="checkbox"/> 不合格
仕様	ベルト幅	3cm～3.5cm以内 <input type="checkbox"/> 合格 <input type="checkbox"/> 不合格
	アジャスター	調整可能なアジャスターのみ可。 <input type="checkbox"/> 合格 <input type="checkbox"/> 不合格
	プリーツ	真空プリーツ加工 <input type="checkbox"/> 合格 <input type="checkbox"/> 不合格
	ファスナー	左脇ファスナー仕様 <input type="checkbox"/> 合格 <input type="checkbox"/> 不合格
	ポケット	左脇ポケット付き <input type="checkbox"/> 合格 <input type="checkbox"/> 不合格







【 本件に関するお問合せ先 】

商品のことで不明な点は、下記にお問合せください。

マスターメーカー：株式会社トンボ 名古屋支店

営業担当：山本 明良

TEL：052-562-1741

Mail：akira.yamamoto@tombow-net.co.jp