



小沢一敬



竹内晴奈



村屋光三

知多市への想いを込めて



増野 豊
アンダーポイント

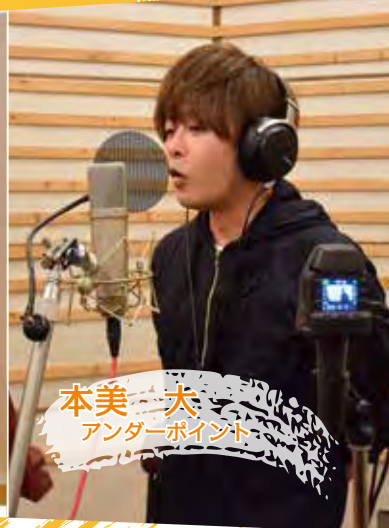

本美 大
アンダーポイント

50th
Anniversary
CHITA

50周年PR大使が歌います



江藤あや



かとう寛之



大和哲也

特集

市制施行50周年を彩る テーマ曲に込めた想い

知多市への想いを込めてテーマ曲を手掛けた村屋光二さん。

アーティストとしてふるさとで活動し続ける村屋さんに、テーマ曲へ込めた想いを伺いました。



プロフィール

旭南中学校出身。平成18年「redballoon」としてソニーミュージックからメジャーデビュー。人気アニメ「銀魂」のテーマソングになった「雪のツバサ」「銀色の空」はオリコントップ10入り。現在はソロでの活動。即日チケットがソールドアウトしてしまう弾き語りイベント「歌者-KASHA-」発起人。

韓国の人気ダンス&ボーカルグループ「超新星 (SUPERNOVA)」などに楽曲提供。

日本のみならず世界的にアーティストとしての活動の幅を広げている。

村屋光二さん

村屋さんは、平成28年4月からふるさと観光大使として活動し、このたび、市制施行50周年記念テーマ曲「STAY DREAM」と「夢希望」の2曲を作詞・作曲されました。

音楽を始めたきっかけ

音楽との出会いは、小学生のとき。親の都合で転勤が多く、転校を繰り返していたのですが、お母さんが「なにか夢中になれることを」とクラシックギターを買ってくれたことがきっかけでした。練習すればしただけ上達していくギターの魅力にすっかりはまり、中学校からは仲間を集め、音楽活動を始めたそうです。「旭公園が初のライブ会場でした。自治会の人やぐぐらを組んでくれたり、家族や友達が見に来てくれたりして、とても楽しかったです」と当時の思い出を話してくれました。

redballoonのライブ

名古屋や東京などでライブをしていた村屋さんは、



▲redballoon時代の村屋さん

「ライブは本当に楽しかった」と当時を振り返ります。しかし、将来のことを考え、25歳を最後にアーティストへの道に区切りを付けようと東京で最後のライブに臨んだ際、突然、スカウトされデビューへの道を駆け上がったといきました。そしてアニメ「銀魂」のタイアップソングがきっかけで、一気に名前が知れ渡るように。楽曲の制作に加え、取材や宣伝活動など慌ただしく過ごす日々を送りました。

一方で、人気が出れば出るほどアーティストとしての悩みは増えていきました。そんな中、ファンのためだけに行うワンマンライブは「自分が自分でいられる場所。何度も救われました」と話します。

自分のための音楽を

デビューから5年がたったころ「もうバンドとして表現できることはやりにくした」との思いから、redalloonの活動休止を発表。ソロのアーティストとして活動する傍ら、闘病中だったお母さんが亡くなる直前に、「これからは、自分のための曲を作ってみたら」の言葉をもらった村屋さんは、その後、母を想って初のソロ楽曲『Come Sweat Again』を発表。この曲をきっかけに同じように迷い、悩む友人のアーティストと組んで自分らしい曲をつくって活動することが増え、単純にファンが喜ぶ姿を目の当たりにして、心の底から楽しむことができようになったと言います。そんな思いをきっかけに平成31年4月から始めた『歌者-KASHA-』は、ずっと求めていた、アーティストが大切にしながら自由にられる場でした。

生活のそばに置いてもらえる曲に

テーマ曲に込めた想い

現在も知多市に住む村屋さん。「今回の曲は、僕が想っていることをそのまま描きました。まちとしても発展してほしいけど、古き良きまちも大切にしたい。地元を感じて、人と人が触れ合うことで勇気ももらえる。そのことを感じたまま歌詞に詰め込みました」と語ってくれました。

大使8人の想いを込めた「STAY DREAM」

軽快なアップテンポで思わず手拍子したくなる曲です。歌詞には、自分が素に戻れる根っことなる故郷（ふるさと）があれば、どんな場所であっても夢を追いかける。故郷を離れて暮らす人にも、地元の景色や人々の笑顔を思い出して頑張してほしいという想いが込められています。レ

コーディングには、50周年PR大使（ふるさと観光大使）8人も参加。「現場はとても楽しかった。歌を職業としている人ばかりではないので、どうなるかわからなくて：でも、それぞれの個性を生かしたら、皆さんの声が生きてきました」と話します。



▲レコーディングの様子

子どもたちへのエール「夢希望」

知多市ジュニアコーラスクラブの皆さんがレコーディングを担当。地元の子どもたちに歌ってもらえるよ

うにと制作した合唱曲です。「子どもたちは今を生きる原石。一度しかない人生を夢を持って生きていけるようにというメッセージを込めました」と話してくれました。

皆さんに

「生活の中でふいに口ずさんでもらえるような、生活のそばに置いてもらえる曲になってくれたらと思います。

ます」と想いを伝えてくれました。村屋さんの想いが詰まったこの曲のお披露目と配信をお楽しみに。

テーマ曲の配信

「STAY DREAM」と「夢希望」は、4月1日（水）から音楽ダウンロードサイトで無料配信します。詳しくは、広報ちた4月1日号でお知らせします。

テーマ曲のお披露目

第29回佐布里池梅まつり 村屋光二ミニライブ



3月7日(土) 午後1時から 佐布里ほんわかステージ
当日出演 村屋光二、知多市ジュニアコーラスクラブ



4月1日から

あいあいバスの 路線を再編します

問合せ 市民協働課（交通・防犯）



新路線 「北部循環コース」

北部循環コースは、北部コースと東部コースの路線を統合した、朝倉駅を発着点とする循環コースです。右回り（時計回り）の路線が「北部循環コース（系統1）」、左回り（反時計回

り）の路線が「北部循環コース（系統2）」で、現在のバス停の位置に変更はありません。

運行車両は、系統1に現在の北部コースの車両（ピンク色）を、系統2に現在の東部コースの車両（オレンジ色）を使用します。なお、南部コースのルー

ト、ダイヤに変更はありません。

主な変更点

- ①南加木屋駅を經由
北部循環コースは、南加木屋駅を經由するルートを追加し、南加木屋駅西、中平地にバス停を設置します。
- ②バス停の名称を変更
路線の再編に合わせ、バス停の名称を左表のとおり変更します。
詳しくは、今号の広報ち

現在のバス停名称	⇒ 新しいバス停名称
中部中学校東	⇒ マックスバリュ前 (北部循環コース)
看護専門学校前	⇒ 保健センター前 (北部循環コース・南部コース)
南粕谷2丁目	⇒ ヤマナカ粕谷台店前 (南部コース)

たに折り込まれている新しい路線図・時刻表をご覧ください。

あいあいバスの 乗り換えに困ったら…

あいあいバスは、次の乗換検索サイトに対応しています。

- ①Googleマップ
- ②NAVITIME
- ③ジョルダン
- ④駅すぱあと



お手元に時刻表がないときや外出先でも、スマートフォンなどのインターネットで、あいあいバスのダイヤを検索することができますので、ご利用ください。



3月15日から、あいあいバスの特集番組を「ほっとラインちた」で放送します。詳しくは裏表紙をご覧ください。



市制施行50周年記念 花壇コンクール・オープンガーデン 参加者募集

花壇コンクール

対象 共同花壇の部Ⅱコミ
ユニティ、子ども会、自治会、事業所などの団体
で育て、管理している花壇▽一般家庭花壇の部Ⅱ
個人で育て、管理している花壇

※各部門ともプランター、鉢、ハンギングバスケットなどを組合せた花壇
花壇の条件 共同花壇の部Ⅱ花壇として一定のスペースが区分され、草花の



▲元年度の最優秀賞の共同花壇

植えてある面積が、おおむね2㎡以上あるもの▽

一般家庭花壇の部Ⅱ花壇として一定のスペースが区分され、草花の植えてある面積が、おおむね1㎡以上あるもの。

申込み 3月2日(月)～19日(木)に緑と花の推進課、または東部・岡田・旭の各まちづくりセンターで配布している申込書を添えて提出。申込書は、市ホームページからも印刷できます。

審査日 1次審査Ⅱ共同花壇の部は4月6日(月)、一般家庭花壇の部は7日(火)▽最終審査Ⅱ9日(木)

賞 部門ごとに最優秀賞、市制施行50周年特別賞、優秀賞、その他参加賞など

オープンガーデン

オープンガーデンとは、



市民が家庭の花壇を公開し、より多くの人との出会いや交流を通じて花壇作りを一緒に楽しむもので、「緑園都市」の実現を目指し、花いっぱい運動の一環として行っています。賛同者には、オープンガーデンの看板を掲げていただきます。参加は、随時受け付けています。
問合せ 同課



転入・転出などの 臨時窓口を開設

日時 3月29日(日)、4月5日(日)午前8時30分～正午

場所 同課

業務内容

- 住民異動届出(転入・転出・転居など)
- 戸籍届出(出生・婚姻・死亡など)

市制施行50周年記念 ベティさんの家旭公園 桜まつり

旭公園が誇る、約700本の桜を見に来ませんか。夜間のライトアップも行います。

日時 3月21日(土)～4月10日(金)
ライトアップは午後6時～9時

・桜を楽しむ会 4月4日(土)午前10時から市職員互助会による甘酒の振る舞いのほか、和太鼓演奏(百鼓)、模擬店の出店があります。
その他 期間中、公園東側の東小山グラウンドが臨時駐車場になります。

問合せ ベティさんの家旭公園管理事務所
(☎0569-43-2980)。月曜日休み

問合せ 市民窓口課

○証明書の交付(住民票の写し・戸籍謄抄本・所得証明など)

○通知カード・個人番号カード受け取りに関すること

○印鑑登録に関すること
ただし、他の市町村への問い合わせが必要な場合

や、同課以外で必要な手続き、申告を伴う税関係証明の交付などは、改めてお越しいただく場合や、対応できない場合があります。

また、住民基本台帳ネットワークに関する届出や、公的個人認証サービス(電子証明書)に関すること、広域住民票の交付、特別による転出と転入届は、取り扱えませんので注意してください。

市制施行50周年記念 マラソン大会(仮称) 協賛を募集

市制施行50周年記念マラソン大会(仮称)をより一層盛り上げるため、応援していただける企業、団体、個人を、左表のとおり募集します。

メッセージ協賛では、皆さんのメッセージをプログラムに掲載します。応援メッセージは、皆さんのメッセージをプログラムに掲載します。応援メ

種類	内容	
事業協賛	特別協賛	20万円はゼッケンに、10万円は参加賞Tシャツに企業・団体名を入れます
	A	金額に応じて、プログラム、パンフレット、ポスター、大会特設サイトのバナーに広告を掲載できます。
	B	金額に応じて、当日会場にのぼり旗、横断幕、ブースを設置することができます。
	C	金額に応じて、当日会場にチラシを設置したり、参加賞にクーポン・チラシを封入できます。
メッセージ協賛	1口3000円で、20文字以内のメッセージをプログラムに掲載します。	

※政治や宗教、公序良俗に反する内容の広告やメッセージは掲載できません。

ツッセージの他にも、誕生日、結婚、還暦、金婚などの記念に奮ってご応募ください。申込み 5月31日(日)までに生涯スポーツ課へ持参、郵送、FAX(87-1222)、またはEメール(sports@city.chita.lg.jp)。募集チラシと

22)、またはEメール(sports@city.chita.lg.jp)。募集チラシと



日程 11月15日(日)
場所 佐布里緑と花のふれあい公園、佐布里池周辺
参加者 約2500人
種目 マラソンの部10km、5km、3km。ジョギングの部2~3km(予定)
問合せ 同課(メディアアクセス) 体育館ちた内・☎0562-13313362

市制施行50周年記念 マラソン大会(仮称)

協賛申込書は同課で配布するほか、市ホームページからもダウンロードできます。
その他 詳しくは、募集チラシをご覧ください。

みんなて健康ちたプラン
「休養・こころの健康」

3月は「自殺対策強化月間」です

3月は、身の回りの環境変化が生じる季節です。嫌なことやつらいことだけではなく、結婚など喜ばしい環境変化もストレスの原因となります。ストレスは誰にでもあり、避けられないものですが、上手に付き合うことで、こころの健康を保つことができます。

ストレスと上手に付き合うには

- ① 質の良い睡眠をとるために早寝早起きをし、睡眠環境を整える
- ② 適度な運動とバランスの良い食事をする
- ③ 趣味を楽しむなど自分なりのストレス解消方法を見つける
- ④ リラックスできる時間を作る
- ⑤ ときには誰かに相談する



また、こころの健康状態をWEBでセルフチェックすることができる「こころの体温計」に、3月から睡眠障害を確認する機能が加わります。ぜひご利用ください。

問合せ 健康推進課(保健センター内) ☎0562-154-1300



▲「こころの体温計」QRコード



野菜たっぷり!! ヘルシーメニュー

問合せ 健康推進課 (保健センター内・☎0562-54-1300)

野菜たっぷり!! ヘルシーメニューを食べて、健康づくりに取り組みましょう。店舗情報などは市ホームページをご覧ください。

認定基準

■野菜140g以上使用

1日の摂取目標量(350g以上)の4割以上の野菜を使用。糖尿病をはじめ生活習慣病の予防が期待されます。

■塩分3.0g以下

1日の摂取目標量は男性7.5g未満、女性6.5g未満です。減塩を日頃から意識することで高血圧の予防や改善につながります。

■エネルギー500~700kcal程度

とり過ぎは肥満につながり、不足は低栄養状態を引き起こします。エネルギーは過不足なく取ることが大切です。

店舗名	メニュー名
じろきん本店	吉野
中華利興	ヘルシー中華飯
	ヘルシー野菜炒めセット
梅心	野菜たっぷり天丼
カフェ アストラル	LOW カロリーセット
ふぐの福助	ふぐ五目雑炊セット
ジョゼ グリル ダイニング カフェ JOZE grill dining+cafe	ヘルシー MIX グリルの ライスボウルランチ
カフェ ノヴァタン Café Novatann	野菜とシーフードのせいろ鍋 ~自家製トマトソース仕立て~ 野菜と豚バラのせいろ鍋 ~にんにく塩バター~
かんカフェ	ヘルシー鉄板ピピンバ
めん処平松	ヘルシーえびおろしそば
ルブラン Le Blanc	超ヘルシー岡田かつ丼
スパゲッティハウス かみむら	あんかけスパゲッティ ~ヘルシー野菜~
サロン・ド・カフェ らでいっしゅ	ヘルシー・ハンバーグ
家めし おばんざい ラヴィ	生姜たっぷりカオマンガイ
カジュアル カフェ プリュス Casual Cafe Plus+	ヘルシーサラダダッチベイベー
滋味活彩 花ひで	ヘルシー海鮮丼
シェフじろきん	ヘルシーおからハンバーグ定食 ※4月より提供開始予定

●パブリックコメントの期間：元年12月20日～1月24日

案件名	パブリックコメントの結果	資料などの配布場所・問合せ(担当課)
知多市手話言語条例(案)の概要	4人から4件の意見をいただきました。主な意見は、手話言語の普及啓発に関するものでした。	福祉課
知多市認知症施策推進条例(案)の概要	1人から7件の意見をいただきました。主な意見は、認知症の予防に関するものでした。	長寿課
第2期知多市子ども・子育て支援事業計画(案)	1人から2件の意見をいただきました。主な意見は、具体的な取り組みなどに関するものでした。	子ども若者支援課
知多市空家等対策計画(案)	4人から10件の意見をいただきました。主な意見は、具体的な取り組みなどに関するものでした。	都市計画課
知多市バリアフリー基本構想(案)	4人から10件の意見をいただきました。主な意見は、今後の取り組みに関するものでした。	都市計画課朝倉駅周辺整備推進室
知多市下水道事業経営戦略(案)	3人から18件の意見をいただきました。主な意見は、具体的な取り組みなどに関するものでした。	下水道課(南部浄化センター内)

左表の条例案などのパブリックコメントの結果をお知らせします。なお、詳細

は市ホームページにも掲載します。



パブリックコメントの結果を公表

西知多医療厚生組合 西知多クリーンセンターについて

ごみ処理施設整備・運営事業の落札者を決定しました

新しいごみ処理施設「西知多クリーンセンター」の整備・運営事業の落札者を決定するにあたり、西知多医療厚生組合ごみ処理施設整備・運営事業者選定審査会（会長 濱田雅巳氏：公益社団法人全国都市清掃会議技術部長）は、ごみ処理施設整備・運営事業に係る総合評価一般競争入札（令和元年5月14日公告）に参加した2つの企業グループの提案内容及び入札価格を総合的に審査・評価して、最優秀提案者を選定し、西知多医療厚生組合に答申しました。

西知多医療厚生組合は、この答申を受け、「ききょうグループ」（代表企業：株式会社タクマ中部支店）を落札者に決定しました。代表企業である株式会社タクマは、国内において、多くのストーカ式焼却炉の整備・運営実績を有しています。

令和2年5月頃から設計業務を進め、令和3年6月頃には、建設工事に着手し、令和6年4月に稼働する予定です。

●入札結果

落札者：ききょうグループ

代表企業 株式会社タクマ中部支店

構 成 員 株式会社タクマテクノス西日本支社

協力企業 株式会社鴻池組名古屋支店、株式会社シンキ・コーポレーション、株式会社日誠、弘新建設株式会社、株式会社山長造園

落札金額：259億円（税抜）

<内訳>設計・建設業務費 152億3,500万円（税抜）

（予定工期 令和2年5月～令和6年3月）

運営業務委託費 106億6,500万円（税抜）

（運営期間 令和6年4月～令和26年3月 20年間）

●西知多クリーンセンターの外観イメージ



●選定結果の答申



濱田会長（左）から宮島管理者（知多市長・中央）、鈴木副管理者（東海市長・右）へ答申書が手渡されました。

●今後のスケジュール（予定）

年月／年度	内容
令和2年3月	基本協定締結
令和2年4月	事業契約仮契約締結
令和2年5月	事業契約本契約締結
令和2～5年度	建設工事
令和6年度～	西知多クリーンセンター稼働

問合せ先

西知多医療厚生組合建設課
〒478-0006 知多市三反田3丁目1-2
（衛生センター内）

電話 0562-32-1597（代表）

FAX 0562-33-7207

ホームページ

<http://www.nishichita-aichi.or.jp/>

●母子保健・成人保健 ※3/5(木)8:30から予約受け付け。申し込み順

妊産婦歯科相談 ※随時予約受け付け	日時	4/16(木)13:30~13:45受け付け	対象	妊娠7カ月以内、産後1年以内の方	
	内容	歯科健診、相談、歯みがき指導、歯周病講話		定員	10人
育児相談 (保健センター)	日時	4/15(水)9:30~10:30受け付け	対象	乳幼児	
	内容	相談、身体計測		定員	9人
育児相談 (親子ひろば)	日時	(月)~(金)10:00~11:00受け付け。※祝日、会場の休館日は除く	対象	乳幼児	
	会場	(月)子育て総合支援センター(火)亥新田公会堂(水)青少年会館 (木)ふれあいプラザ(金)ベティさんの家旭公園体育館			
	内容	相談、身体計測	定員	3人	
産前・産後 サポート相談	日時	(月)~(金)13:30~14:30受け付け。※祝日、会場の休館日は除く	対象	妊産婦	
	会場	(月)子育て総合支援センター(火)青少年会館(水)亥新田公会堂 (木)ベティさんの家旭公園体育館(金)ふれあいプラザ			
離乳食講習会 (後期)	日時	4/24(金)10:00~11:30	対象	元年9月生まれの乳児と保護者	
	内容	子どもの栄養と生活の話		定員	30組
虫歯予防教室	日時	4/23(木)13:15~14:15受け付け	対象	就学前の幼児	
	内容	歯科健診、歯みがき指導、フッ素塗布		定員	50人
こころの健康相談	日時	4/6(月)14:00~16:00	対象	市民の方	
	内容	精神保健福祉士による心の健康に関する相談		定員	2人

●予防接種

市の定期予防接種は、市内の指定医療機関と公立西知多総合病院で実施しています。接種の方法については、生後2カ月になる方に送付する案内と「知多市予防接種予診票綴」をよく読み、接種する医療機関と調整して、子どもの体調などに合わせて予約して受けてください。

接種時は、「知多市予防接種予診票綴」の予診票と母子健康手帳を必ず持参してください。転入などで予診票のない方は、保健センターに問い合わせてください。

●個別がん検診

保健センターを会場とした集団検診は12月で終了しましたが、市内の指定医療機関や、公立西知多総合病院では3月末まで市民がん検診を受診することができます。検診項目、対象、費用は広報ちた1月号をご覧ください。

受診を希望する方は、直接病院に問い合わせてください。事前の予約の有無は、医療機関によって異なります。市のホームページに掲載されている指定医療機関一覧表をご確認ください。

※集団がん検診の受診を含め、各種がん検診の受診は年度内に1回だけとなります。

持ち物 健康保険証、診察券(お持ちでない方は不要)

●献血 ※3/9(月)は「知多市献血の日」

日時	3/7(土)10:00~11:30、13:00~16:00	内容	全血献血(400ml)
場所	イトーヨーカドー知多店	対象	16~69歳の方。ただし、65歳以上の方は条件あり

新型コロナウイルス感染症に備えて

★手洗い、うがい、アルコール消毒を行いましょ

★咳やくしゃみをするときは、マスクやティッシュ・袖などを使って口や鼻をおさえましょ

《電話相談窓口》

厚生労働省(コールセンター) ☎0120-56-5653(午前9時~午後9時)

知多保健所(環境・食品安全課) ☎0562-32-6211(平日午前9時~午後5時)

※感染が疑われる場合は、知多保健所(帰国者・接触者相談センター) ☎0562-32-1699(平日午前9時~午後5時)。なお、夜間・土日、祝日もオンコール(24時間)体制

ちようどいいまちニュース

笑顔で一年過ごせますように

1月1日



尾張八幡神社で尾張万歳元旦奉納公演が開催。知多翔洋高校の生徒も参加

次は優勝を目指します

12月19日



JKO全日本ジュニア空手道選手権大会で準優勝した佐藤誠真さん（東部中1年）が報告

ボディバランスや、姿勢、歩き方で競う

1月8日



スーパーボディコンテストトーキョーファイナル Super Body Contest TOKYO FINALで準優勝した松田賢明さん（岡田）が報告

楽しみながら社会の仕組みを学ぶ

12月21日・22日



青少年会館でこどものまちinちた「ミニちた横丁」開催。小中学生269人が参加

令和初の受賞に喜び

1月9日



佐布里梅を使った「白老梅」が全国梅酒品評会2019で銀賞を受賞し、澤田酒造(株)が報告

来夏の大会でリベンジを

12月27日



アジアマスターズ陸上競技選手権大会の110mハードルで準優勝した岡戸成樹さん（南粕谷新海）が報告

ピアノの全国大会に出場

1月20日



やました ゆな 山下結菜さん（長浦聖母幼年長）、なかやま なかすずさん（明愛幼年長）、みつばし かほ 三林奏穂さん（東ヶ丘幼年長）、みやま しほ 宮崎百菜さん（八幡小1年）、ちかいことな 近井寿奈さん（岡田小1年）、みつばしあすか 三林飛鳥さん（新田小2年）

旧友との再会に笑顔

1月12日



勤労文化会館で市成人式を開催。新成人780人が参加

子どもたちが未来を切り開いていくために

1月29日



文部科学大臣優秀教職員表彰を受賞した佐布里小の荒尾敏雄教諭が報告

市民を災害から守ります

1月12日



緑広場で市消防出初式を開催。消防関係者が一堂に会し、放水訓練などを実施

知多ペコロスの認知度向上に期待

1月29日



市商工会のペコロスフェアの取り組みが「ちたペコロス街道」として、「いいともあいち食の街道」に認定

大切な文化財を後世へ

1月17日



文化財防火デーに先駆け、歴史民俗博物館で文化財防火訓練を実施

市民の情報交換広場

**ふゆうちゃん
掲示板**

4月16日号掲載分の投稿は、3/5(木)～9(月)です。申し込み順。期間外の応募は掲載できません。



やまもも親子劇場

① 0歳～3歳のための例会

ロバの音楽座「ポロンポロン」

② 幼児～小3例会

ロバの音楽座「わいてくるくるおんがっかい」

日時 3/8(日)①10:30開演②14:00開演 場所 ども未来館 内容 中世ヨーロッパの古楽器や空想楽器などによる音のファンタジーを子どもたちに 会費 入会金1300円、月会費1300円 問合せ 同劇場 (☎0562-77-3100)

知多半島演劇鑑賞会 劇団東演「マクベス」

日時 3/12(木)18:30開演 場所 勤労文化会館 内容 シェイクスピア4大悲劇の一つを、今までにないダイナミックな演出でお届け 会費 月一般3000円、29歳以下2000円、中高生1500円。別途入会金3000円が必要。当日入会可 問合せ 同会 (☎0562-77-9392)

一日限りの暮らしの保健室

日時 3/14(土)10:00～12:00、13:00～15:00 場所 ども未来館 内容 医療・介護相談コーナー＝体組成計による健康チェック、お口の健康チェック、骨密度測定▽相談コーナー＝お薬相談、介護保険相談▽体験コーナー＝体操、もの忘れ相談プログラム体験 入場料・参加費無料 主催 NPO法人地域福祉サポートちた・NPO法人だいこんの花 問合せ 尾之内 (☎0562-85-5000、FAX 0562-54-1026)

童謡・唱歌・抒情歌などを奏う会

日時 3/19(木)13:30から 場所 佐布里緑と花のふれあい公園 内容 オカリナアンサンブルほか 参加費無料 問合せ 豊田 (☎0562-22-1111) その他見学だけでも可。オカリナを演奏する方は5Cと譜面台を持参

写団「あすなろ」写真展

日時 3/20(金)～22(日)の9:30～17:00。最終日は16:00まで 場所 ども未来館 問合せ 新帯 (☎0562-22-1111)

まさ美幼稚園プレスクール

日程 4/2(木)、6(月)、18(土)のいずれか1日を選択 時間 10:15～11:15 場所 まさ美幼稚園 内容 絵画造形「鯉のぼり」の制作ほか 対象 H29.4/2～H30.4/1生まれ 定員 各日親子20組。申し込み順 参加費 1回500円(保険代、おやつ代、その他) 申込み 3/25(水)11:30～12:00に、申込書に参加費を添えて、同幼稚園せせらぎ組前ウッドデッキ。費用の返金はなし 問合せ 同園 (☎0562-55-3568) その他 上靴、お茶を持参。運動のできる服装で参加

みんなでウォーキング “春の岡田めぐり”

日時 4/4(土)9:00から約2時間 集合 岡田まちづくりセンター 内容 岡田地区の桜並木やオープンガーデンを回ります 問合せ 岡田コミュニティ健康なまちづくり部会・朝岡 (☎0562-22-1111) その他 小雨決行。お茶、タオル、帽子を持参

市民大学ちた塾 2年度後期教員募集

講座期間 10月～翌年3月で10回、または5回のコース 講座内容 まちづくりセンターなどの施設で教えることができるもの。ただし、政治、宗教、営利目的のものを除く 謝金 1回4500円(20人定員)。学生数に応じて増減あり 対象 市内外を問わず18歳以上の方 申込み・問合せ 4/30(木)までの平日9:00～15:00にちた塾事務局 (☎0562-87-1625)

投稿お待ちしております

稿を省略する場合あり。

〒478-8601 知多市役所 秘書広報課(広報) FAX 0562-33-8297 Eメール kouhou@city.chita.lg.jp

市内で市民が開催するものに限り、営利目的、政治・宗教活動、公序良俗に反するものは除く。応募多数の場合は申し込み順で掲載し、掲載の可否は通知しません。同一記事の再掲は不可。原

ジュニアスポーツクラブ会員募集 (市内小中学生対象)

●一般スポーツクラブ会員募集は、市生涯スポーツ課のホームページに掲載しています。

●活動時間などの詳しい情報は、各団体、または市生涯スポーツ課（メディアス体育館ちた内・☎33-3362）へ問い合わせてください。

※G=グラウンド、体=体育館、武=武道館、剣=剣道場、柔=柔道場、庭=庭球場 (小)=小学生だけ対象、(中)=中学生だけ対象

ベティ=ベティさんの家旭公園、物産フーズ=物産フードサイエンス1969知多スタジアム（知多運動公園陸上競技場）

種目	団体名	活動日	活動場所	申込み・問合せ		団体名	活動日	活動場所	申込み・問合せ	
				代表者	電話番号				代表者	電話番号
野球	ブルースターズ(小)	土・日	八幡小Gほか	かこ 加古	090-8472-3195	岡田ボーイズ(小)	土・日・祝	岡田小Gほか	ほの 細野	090-1567-6371
	つつじが丘ドリームズ(小)	土・日	つつじが丘小Gほか	おあい 落合	090-8185-7996	旭北ホークス(小)	土・日	旭北小G	もりした 森下	55-8218
	東部フェニックス(小)	土・日	フェニックスGほか	はま 濱田	080-5106-2487	旭南オーシャンズ(小)	土・日	旭南小G	やまぐち 山口	080-5132-2500
	北巽ユニオンズ(小)	土・日・祝	新田小Gほか	さとう 佐藤	090-1474-5939	粕谷キングス(小)	土・日・祝	粕谷台5号公園	このみ 今野	43-0803
	新知シャークス(小)	土(第2・4)・日・祝	新知小G	まつお 松尾	090-1827-4067					
サッカー	八幡JSC(小)	水・土	八幡小Gほか	はやかわ 早川	090-9914-6730	旭フットボールクラブ(小)	土・日	旭東小G	たけうち 竹内	090-4861-0226
	つつじが丘FC(小)	土・日	つつじが丘小G	いとう 伊藤	090-8339-2374	南粕谷ジュニアサッカークラブ(小)	土・日	南粕谷小G	すずき 鈴木	77-3415
	新田サッカー教室(小)	土・日	新田小Gほか	さかた 坂田	090-3457-5994	FC知多クレスク(中)	水・木・土・日	大知山Gほか	えのもと 榎本	090-9021-7428
	佐布里ジュニアフットボールクラブ(小)	土・日	佐布里小Gほか	あけ 阿竹	090-4440-2557					
剣道	八幡剣道教室	水・土	八幡小体	よしえ 吉江	51-2176	旭南剣道教室	水・木・土	旭南小体ほか	たに 谷	080-6901-9495
	新田剣道教室	金・日	新田小体ほか	さとう 佐藤	090-6592-7590	知多市ジュニア剣道クラブ(中)	土(第2・4)	ベティ体ほか	かこ 加古	34-3770(東部中)
	新知剣道教室	月・金	新知小体	やました 山下	090-6586-4954					
柔道	八幡少年柔道教室	月・水	八幡小体ほか	くぼ 窪田	090-1473-7774	旭北少年柔道教室(小)	火	旭北小体	ます 増田	55-4580
	つつじが丘少年柔道教室	月	つつじが丘小体	とめが 富永	55-3641	旭東少年柔道教室(小)	土	旭東小体	ひらしま 平島	090-4160-9384
	新田少年柔道教室(小)	土	新田小体	ば 馬場	34-8278	旭南少年柔道教室(小)	日	旭南小体	たけうち 竹内	090-5628-6441
	佐布里少年柔道教室	木・土(第2・4)	中部中武	たけうち 竹内	090-9126-6879	南粕谷少年柔道教室(小)	木	南粕谷小体	いとう 伊藤	090-4253-1564
	岡田少年柔道教室(小)	金	岡田小体	すずむら 鈴村	090-3586-6569	知柔会柔道教室	土	メディアス体柔	くぼ 窪田	090-1473-7774
空手	哲心会(連体空手)	土	つつじが丘小体	ふじはら 藤平	34-6523	岡田空手教室	水・日	岡田小体	おの 小野田	55-6402
	八幡空手教室	月・木	八幡小体	かこ 加古	33-3419	空手道空身館	月・水・金	中部中武ほか	かき 柿田	33-3054
	新田空手教室	水・木・土	東部中武	きざと 杉戸	090-6088-9210	旭桃空手教室	月・金	旭桃記念館ほか	なかしら 中島	55-0205
	鎮東館佐布里空手道スポーツ少年団	日	佐布里小体	あみ 三井	56-3815	空手道つつじヶ丘教室	月・水	つつじが丘小体	いのうえ 井上	090-1238-0899
拳法林寺	知多朝倉スポーツ少年団	月・木	メディアス体剣ほか	よこやま 横山	052-842-0700	少林寺拳法知多新田道院	火・金・土	南巽が丘集会所	なかしら 中嶋	34-7148
トバドミン	新知ジュニアバドミントン教室(小)	日	新知小体	まつた 松田	090-3563-3953	知多市ジュニアバドミントンクラブ	土	ベティ体	よしかわ 吉川	56-4253
	旭北ジュニアバドミントン教室(小)	日	旭北小体	こじま 小島	090-1830-5628					
バレーボール	新田バレーボールクラブ	土・日	新田小体	きざと 杉山	080-3643-0449	南粕谷ジュニアバレーボールクラブ(小)	火・金	南粕谷小体	わたなべ 渡辺	42-2610
	佐布里ジュニアバレーボールクラブ	土・日	佐布里小体	なびら 藤澤	090-6087-4829	CJV(知多市ジュニアバレーボールクラブ)	金	知多中体	はななか 畑中	42-0676
	岡田ジュニアバレーボールクラブ(小)	木・土	岡田小体	しん 島子	080-8262-0557	新知ジャンプス	土・日	新知小体	おの 太田	56-8171
	旭東ジュニアバレーボールクラブ(小)	木・日	旭東小体	ふかや 深谷	090-3466-7869	VCTタリア(中)	金	岡田小体	いとう 伊藤	54-4000
トバスケ	知多市ジュニアバスケットボールクラブ(中)	水・木・土・日	中部中体ほか	こじま 小島	090-4791-4559	知多市ミニバスケットボールクラブ(小)	火・土	八幡小体ほか	きむら 木村	090-9943-4276
	旭南地区バスケットボール教室(中)	木・金	旭南中体	うとう 宇藤	55-3781	ライジングバスケットボールクラブ	月・火・木・土	新田小体ほか	たけが 弓岡	77-0887
ビドッヂ	新知ドッジビークラブ	土・日	新知小体ほか	やまもと 山本	090-3958-9392	旭東ドッジビークラブ	日	旭東小体	しんかい 新海	42-3752
	JDCジャパンドッジビークラブ	日	旭南小体	よこい 横井	42-6796	風神	土	八幡小体	かこ 加古	090-5635-1666
その他	知多市ジュニアソフトテニスクラブ(ソフトテニス)	土(第2・4)	知多運動公園庭	やまもと 山本	55-4961	ラビ新体操クラブ(新体操)	土	ベティ体ほか	なか い 中井	090-8159-4499
	JACちた(陸上)	土	物産フーズほか	かとう 加藤	090-2131-8264	CJP(卓球)	毎日	創心館早茂道場	たけうち 竹内	32-0776

局番案内 31,32,33,34,35,36,39,51,54,55,56,57,74,77,87は0562 42,43,44は0569

週末のお出かけ情報などを
毎週LINEで
発信しています！

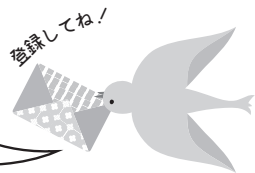

詳しくはこちら

局番案内 31,32,33,34,35,36,39,51,54,55,56,57,74,77,87は0562 42,43,44は0569

歴史民俗博物館

ふゆとりい・ちた
☎33-1571 原則月曜休館

エントランスディスプレイ 岡田中組山車「雨車」

期間 3/17(火)～4/3(金)
 内 今年度修復を行った岡田中組の山車「雨車」の一部を展示
 他 3/22(日)、29(日)の10:00からお囃子、14:00から木偶人形の上演

表彰

市体育協会表彰

2/23にメディアス体育館ちた(市民体育館)で開かれた市体育協会の表彰式で、スポーツ振興と郷土のために活躍した方が表彰されました。
 (敬称略・順不同。競技者表彰は全国大会出場以上の方だけ掲載)
 ▽功労表彰＝勝奇勝敏、三角平、森谷信江、浅沼晴登、山本達也、竹内謙治、青木靖、山口寛生、竹内充洋、加藤万理、中島正彦、新海正隆、山本佳枝、近藤秀華、脇田

佳典、樋口賢治、永井和重、山下逸郎
 ▽競技者表彰＝水野文江、八弮亜耶、北田茉莉、武田柚花、松原憲治、濱口國光、松本紀子、安藤智明、福田ゆい、樋渡匠平、佐藤誠真、早川心和、竹内謙治、永倉光男、PEACH★CHEERS★Gemstone、PEACH★CHEERS★Glitz、蜂矢

雅宏、永井久規、愛知知多ボーイズ、近藤爽、小島崇利、大同大学大同高等学校(剣道男子団体・女子団体)、太田廉也、吉村紗季、中川美枝、木村夕日、深谷綾、大石貴太郎、小栗彩奈、サンシャインRG、小柳津心夏、東部中学校新体操部
 市体育協会事務局 ☎51-2058

収蔵品展 家族の肖像

市ゆかりの画家、大澤鉦一郎と宮脇晴による、家族をモデルにした作品を紹介します。
 生活の一コマを描いた作品もあり、家族への愛情が感じられる展覧会です。

期間 3/21(土)～4/5(日)9:00～17:00。入館は16:30まで。月曜休館
 場 歴史民俗博物館
 料 無料 問 同館 ☎33-1571



▲宮脇晴《眠る子ども》1933年



▲大澤鉦一郎《その子》1922-23年

医療法人卓グループ
介護老人保健施設
キューオーエル
〒478-0001 知多市八幡字丸根100

清水ヶ丘整形外科
〒478-0053 知多市清水ヶ丘2-905

スタッフ募集

電話連絡の上、履歴書(写真貼)を郵送して下さい。 ☎0562-33-8222 <http://www.taku-m.com>

介護職

常勤 年収 **400万円～580万円**
 パート時給換算 **1,400円～1,610円**
(各種手当含む一時金の処遇改善加算も含む時給換算)

療養室
キューオーエル

看護師

常勤 年収 **460万円～650万円**
(当直手当等各種含む)
 パート時給換算 **1,600円～1,800円**

介護職

常勤 年収 **400万円～580万円**
 パート時給換算 **1,470円～1,520円**
(各種手当含む一時金の処遇改善加算も含む時給換算)

保育士 常勤 パート

清水ヶ丘 整形外科

看護師 常勤 パート

常勤 年収 **450万円～600万円**
(諸手当含む)

●託児室あり●看護師・介護職・常勤共に日勤可
 詳細は面談の上決定致します
 短時間勤務も御相談下さい！

年収及び時給換算は現在の職員の金額を表示
別に収益によって決算賞与有り・今期決算賞与支給有り

広告 広報ちたへ掲載する広告を募集しています。問い合わせは市秘書広報課(広報)まで

お知らせ

…市制施行50周年記念事業

時…日時 場…場所 内…内容 対…対象 定…定員 料…参加費など 申…申し込み 問…問い合わせ 他…その他

リサイクルプラザ

☎55-0300

発酵堆肥化材づくり講座

時 3/24(火)10:00~12:00

内 EM菌を利用して発酵堆肥化材を作ります。

定 20人。申し込み多数の場合は抽選

料 100円

申 3/9(月)まで同プラザ

集団回収(下半期)

奨励金の申請を受け付け

市では、登録した団体が実施する資源回収(廃品回収)に対し、その回収量1Kg当たり4円の奨励金を交付しています。下期(元年10月~2年3月実施分)の交付申請の手続きをしてください。

申請 3/31(火)までに同プラザ

他 団体の代表者の印鑑と仕切書(回収業者発行の売上明細書)の原本を持参

中央図書館

☎55-4349 原則月曜休館

www.lib.city.chita.aichi.jp

3月の催し

●ブック展

内 いっしょに育つ

●お話コーナー

時 毎週日曜日14:00~14:30

●乳幼児おはなし劇場

時 12、26の木曜日11:00~11:30

●アニメ映画会

時 29(日)11:00~12:00

内 「イソップ物語」の上映と上映映画に関するトーク

講演会

「進化するドローンの世界」

時 4/18(土)14:00~16:00

内 ドローンの歴史、利用方法、飛ばすための条件や機体の選び方など

定 50人。申し込み順

講師 蟹江康さん(東海ドローン協会会長)

申・問 3/7(土)から同館

他 天候が良ければ中庭でデモフライトを予定

英文多読読書会

時 4、6、8、10、2月の第1日曜日14:00~15:00(出入り自由)

内 英文多読に関する感想や相談など、経験者を交えながら利用者同士が交流します

申 不要

勤労文化会館

☎33-3600 原則月曜休館

ロビーコンサート

時 3/14(土)12:00~12:40

内 市川千明さんによる笑顔で元気になれるアコースティックギターの弾き語り

問 詳しくは同館

ジュニアコンサート

時 3/15(日)13:30から

主催 市文化協会

問 月・水・金曜日の午前中に同協会事務局(☎33-0045)

1000人の大ホールでスタインウェイマイコンサート 参加者募集

期間 5/4(祝・月)~6(休・水)の9:30~17:30

内 スタインウェイピアノを開放します。音響効果の優れたつつじホールで舞台練習ができます。

料 1枠1000円。1枠は準備、片付け含め1時間

申・問 3/10(火)から同館へ直接、使用料を添えて(申し込み順)。電話受け付け不可

伊勢湾台風STORY

「空が落ちてきた日。」

時 5/31(日)15:00から

内 1959年に中部地方に襲来した「伊勢湾台風」による未曾有の大災害を題材とした話題作。名古屋公演を皮切りに弥富市、東海市、武豊町での公演を経て、知多市で最終公演を迎えます。

申・問 伊勢湾台風60年防災啓発ミュージカル上演実行委員会(劇団アルクシアター内・☎080-3638-0423)

他 詳しくはホームページ(<http://www.alk-walk.com/isewan60/>)

5月 赤ちゃんの 生まれの写真を募集

締め切りは4/1(水)

詳しくは、市ホームページへ

問 市秘書広報課(広報)

催し・講座などに参加して
「わ〜くわ〜くマイレージ」の
ポイントをためよう!



詳しくはこちら

局番案内 31,32,33,34,35,36,39,51,54,55,56,57,74,77,87は0562 42,43,44は0569

セントレア開港15周年 ありがとうヒコーキ

- 時** 5/11(月)～7/17(金)の平日。
希望の日程を選択可
- 内** 開港15周年の感謝の気持ちを込め、国内線往復航空券をプレゼントします。行き先は、セントレアから直行便が就航している国内空港の中から選べます。
- 対** 市内在住の20歳以上の方
- 定** 4人程度。申し込み多数の場合は抽選
- 料** 無料。航空運賃以外の交通費などは自己負担
- 主催** 中部国際空港(株)、知多市(実施協力)

申 3/18(水)18:00までに、応募フォーム (<https://forms.gle/CzbcE8GJjdHUwuHYA>) にアクセスし応募。グループでの申し込みも可(1グループ最大4人まで。代表者以外は20歳未満や市外の方でも可)



- 問** 市企画情報課(企画統計)
- 他** 応募フォーム以外のお申し込みは不可

手話奉仕員養成講座・基礎編

- 時** 5/13～10/21の毎週水曜日(8/12を除く)の19:00～21:00
- 場** 福祉活動センター
- 内** 聴覚障がいのある方への理解と、手話でコミュニケーションを図るための基礎的な知識・技術の習得を目指します。
- 対** 16歳以上で①、または②に該当する方。①平成26年度以降に手話奉仕員養成講座の入門編を受講し

た方②手話サークルなどで活動し、ろう者と交流があり、入門編の修了者と同等の知識と技術を有する方

- 定** 20人。市内在住、在勤、または在学の方を優先し、申し込み多数の場合は抽選
- 料** テキストをお持ちでない方は、テキスト代3240円
- 申・問** 3/27(金)までに市社会福祉協議会総合ボランティアセンター(市民活動センター内・☎39-0800)
- 他** ②の方は、4/22(水)19:00から事前面談を行う場合があります。

佐布里緑と花の ふれあい公園

☎54-2911 原則月曜休館

※3/8(日)までは、梅まつりのため毎日開館

3月の催し

- 工作** ①木枠の壁飾り②花のプチケーキ③かわいい着物のしおり
- 時** 毎日開催10:00～12:00、13:30～16:00
- 料** ①1500円②500円③200円
- 自然観察** この木なんの木クイズ
- 時** 14(土)10:00～13:00
- 料** 無料
- 展示会(梅の館ホール)**
5(木)～15(日)=知多木綿展、
19(木)～27(金)=知多竹林づくり
活動報告

4月の催し(要予約)

- 料理** ①ルーから作るハッシュドビーフ②じゃがいものポンデケーキ

ジョ

- 時** ①毎週火・金・土曜日の10:00～13:00。24(金)は託児あり。②は毎週日曜日の10:00～12:00
- 料** ①1200円②500円
- 工作** 木枠のフラワーショップ
- 時** 2(木)10:00～12:00。日時相談可
- 料** 1500円
- 園芸** ラベンダーの寄せ植え
- 時** 9(木)、11(土)の10:00～12:00
- 料** 4000円
- 自然観察** 探検して薬草を探そう
- 時** 11(土)10:00～12:00
- 料** 無料
- 申・問** 3/5(木)～各1週間前。料理②は当日9:30まで。
- 他** 定員、対象者、料理内容、持ち物など詳細は問い合わせを

ふれあいプラザ

原則月曜休館

児童センター

☎54-1535 FAX56-2911

春休み直前企画

ミニ四駆を走らせよう!

- 時** 3/22(日)13:00～16:00
- 内** ミニ四駆を貸し出し、専用のコースで走らせます
- 対** 高校3年生まで。未就学児は保護者同伴
- 料** 無料
- 申** 不要
- 問** 同センター
- 他** ミニ四駆の持参も可



お知らせ

時…日時 場…場所 内…内容 対…対象 定…定員 料…参加費など 申…申し込み 問…問い合わせ 他…その他

案内

市福祉手当を振り込みます

10～3月分の障害者福祉手当、要介護高齢者福祉手当を3/26(木)に振り込みます。口座振り込みの通知はしませんので、通帳で確認してください。

問 市福祉課、市長寿課

催し

3月第2木曜日は 世界腎臓デー

時 3/12(木)14:00～15:30

場 公立西知多総合病院

内 慢性腎臓病が進行したときの透析治療と、その後の人生を皆さんと一緒に考えます。

講師 久志本浩子さん(同病院腎臓内科統括部長)

対 「透析治療」や「透析をしない人生」に興味のある方

定 50人程度

料 無料

申 不要

問 公立西知多総合病院(☎33-5500)

新舞子ボートパーク 体験乗船会

時 ①3/22(日)②29(日)の10:00から

集合場所 新舞子ボートパーク

内 プレジャーボートに乗船し、①高潮防波堤、伊勢湾灯標付近でのスナメリウォッチング②名古屋港と堀川の景観を楽しみながら航行し、熱田区の白鳥公園で花見ーを楽しみます。

対 どなたでも。小学生以下は保護者同伴

定 各20人。申し込み多数の場合は抽選

料 無料。②は昼食を各自持参

主催 新舞子ボートパーク運営共同企業体

申・問 火曜日を除き、①は3/15(日)、②は3/22(日)までに同パーク(☎・FAX56-1500)。FAXの場合は、住所、氏名、年齢、携帯電話番号、生年月日を記入

他 雨天や海の状況によって中止の場合あり



高齢者の集い「笑いヨガ」

時 3/24(火)13:30～15:00

場 東部まちづくりセンター

内 「笑いヨガ」を通して、明るく健康に

講師 寺西立美さん

対 市内在住の60歳以上の方

問 前日までに市シルバー人材センター(☎55-5476)

他 希望される方は、講習後に入会説明会(1時間程度)があります。

介護サービス利用に関する 法律相談

時 4/2(木)13:30～16:30

場 東海市しあわせ村(東海市荒尾町)

内 介護サービスの利用上で生じたサービス事業者とのトラブルに関する相談で法律問題を含むもの

相談員 熊田法律事務所弁護士

対 知多北部広域連合から要介護、または要支援の認定を受けた被保険者とその介護者の方

定 6人。申し込み順

申・問 3/9(月)～23(月)の8:30～17:00に同連合総務課(☎052-689-1651)

3月のちたの子 Happy Birthday



いしだまひろ
石田真寛くん(新知東町)
笑顔いっぱい元気に育ってね!



なすかなと
那須奏斗くん(八幡)
お兄ちゃんと仲良くね!



よこやまゆうしん
横山湧進くん(にしの台)
1歳のお誕生日おめでとー!愛してるよ!



あさだこうき
浅田倭輝くん(八幡新町)
いつもニコニコ笑顔
いっぱいありがとう!

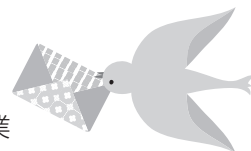

局番案内 31,32,33,34,35,36,39,51,54,55,56,57,74,77,87は0562 42,43,44は0569

市体育協会ゴルフ部部長杯

- 時 4/9(木) 7:00から
- 場 ローモンドカントリー倶楽部 (三重県亀山市両尾町)
- 種目 ダブルペリア方式
- 対 市内在住、在勤、または近郊の方
- 定 140人
- ¥ 3000円。市外の方は3500円。当日会場。プレー代1万2990円は各自精算。キャディー、乗用カート、昼食、パーティー時のオードブル・ドリンク付き
- 申・問 3/4(水)~31(火)に知多スポーツクラブTOPS (☎56-0201)、または中日ゴルフ練習場 (☎55-5088)

レディーステニス大会 (団体戦)

- 時 4/9(木) 9:00から
- 場 知多運動公園庭球場
- 種目 1チーム2ダブルス。4人以上
- 対 市内在住、在勤の女性
- ¥ 1チーム2400円。当日会場
- 申 3/25(水)までに同課
- 問 加藤友美子 (☎34-2002)

市テニスダブルス大会

- 時 4/12(日) 8:00から
- 場 ベティさんの家旭公園庭球場
- 種目 ダブルス (男子、女子)
- 対 市内在住、在学の中学・高校生と市体育協会会員
- ¥ 1ペア2000円。当日会場
- 申 3/29(日)までに同課、または市体育協会 (FAX51-2058)

問 中野正之 (☎080-1589-1726)

市民春季部長杯争奪 ソフトテニス大会

- 時 4/19(日) 8:30から
- 場 知多運動公園庭球場
- 種目 男女混合団体戦。1チーム4人 (チーム編成は当日抽選)
- 対 市内在住、在勤、または在学の中学生以上の方
- ¥ 1人500円。当日会場
- 申・問 4/11(土)までに石井寛 (☎090-6076-8457)、または江端勝年 (☎090-1239-0264)

- 時 3/25(水) 10:30~11:30
- 講師 戸崎しょう子さん (個人ボランティア)
- 定 20人
- ¥ 無料
- 申 同センター。要予約

ボラセンギャラリー

- 内 「観梅ボランティアガイドの会」の活動紹介

縦 覧

市民活動センター

総合ボランティアセンター ☎39-0800

ちたミニ講座

- 発酵堆肥促進剤 (アスパ) 作り
 - 時 3/14(土) 10:00~11:00
 - 講師 クリーンシティ・アスパ知多
 - 定 10人
 - ¥ 100円
 - 他 エプロン、密封バケツ2個を持参。密封バケツは1個800円で当日購入可
- 初めてのヨガ
 - 時 3/25(水) 10:00~11:00
 - 講師 百瀬友香里さん (個人ボランティア)
 - 定 10人
 - ¥ 無料
 - 他 ヨガマット (100円でレンタル可)、飲み物、タオルを持参。動きやすい服装で参加
- ウクレレしょうべいと一緒に歌いましょう

固定資産税

- 期間 4/1(水)~30(木)。土・日、祝日を除く
- 場・問 市税務課
- 内 2年度固定資産税の土地・家屋価格等縦覧帳簿
- 対 納税者本人、同居の親族、納税管理人、代理権を証する書状、または委任状を持参した方
- 他 申請者の本人確認ができるものが必要。登録された価格に不服があるときは、固定資産評価審査委員会に審査の申し出をすることができます。

知多都市計画の決定の案 (市決定)

- 期間 3/5(木)~19(木)まで。土・日曜日を除く
- 場・問 市都市計画課
- 内 大興寺地区計画の決定
- 他 この案に意見のある方は、縦覧期間中に市に意見書を提出することができます。

お知らせ

時…日時 場…場所 内…内容 対…対象 定…定員 料…参加費など 申…申し込み 問…問い合わせ 他…その他

こども未来館

☎42-1101 原則月曜休館

3月の催し

- 工作 ①フォトスタンド②イースターのかさざり③パタパタづくり④ホワイトデーのおくりものスイーツ⑤おくりものスイーツ
- 時 ①②③ 1(日)～31(火)④ 1(日)～14(土)⑤ 15(日)～31(火)。いずれも 9:00～16:30
- 料 ①② 150円③ 100円④⑤ 120円

スポーツ

市生涯スポーツ課

メディアス体育館ちた(市民体育館)内
☎33-3362 FAX87-1222 原則月曜休館

※同課の受付時間は 9:00～17:00。
電話申し込みは不可

新舞子マリンパーク ビーチバレーボール大会

- 時 3/21(土) 8:30から
- 場 新舞子マリンパークブルーサンビーチ
- 種目 男子2人制、女子2人制
- 対 市内または近郊に在住、在勤、在学の中学生以上の方で構成されたチーム

- 料 1チーム1000円。当日会場
- 申 3/17(火)までに同課
- 問 ^{はたなか よしゆき}畑中喜也 (☎42-0676)

市ソフトバレー大会

- 時 4/5(日) 9:00から
- 場 メディアス体育館ちた
- 種目 男女混合の部
- 対 市内または、近郊に在住、在勤、在学の方で構成されたチームと市体育協会登録チーム
- 料 1チーム1000円。当日会場。市体育協会登録チームは無料
- 申 3/27(金)までに同課
- 問 ^{はたなか よしゆき}畑中喜也 (☎42-0676)

テニスを楽しむ会

- 時 4/5(日) 9:00から
- 場 知多運動公園庭球場
- 種目 ダブルス(男子、女子、ミックス)
- 対 市内在住、在学の中学・高校生と市体育協会入会希望者
- 料 無料
- 申 当日会場
- 問 ^{なかの まさゆき}中野正之 (☎080-1589-1726)

軟式野球春季大会

- 時 4/5(日)～5/24(日) 9:00か

- ら
- 場 知多運動公園野球場、ベティさんの家旭公園多目的グラウンド
- 対 市内在住、在勤、または在学の高校生以上の方で構成された20人以内のチーム
- 料 参加費5000円。登録費2万6000円
- 申・抽選会 参加費、登録費、登録用紙を持参の上、3/14(土)18:30からメディアス体育館ちたで行われる代表者会議
- 問 ^{いとうつねお}伊藤恒雄 (☎080-4058-3709)

ベティさんの家旭公園 クロスワード・ オリエンテーリング

- 時 4/5(日)10:00から
- 場 ベティさんの家旭公園
- 種目 ウォーキングを主としたオリエンテーリング
- 対 歩ける方。小学3年生以下は保護者同伴
- 料 無料
- 申 当日会場
- 問 ^{しんたいあきら}新帯亮 (☎090-1415-7792)、
^{みねがみまこと}または峯神慎 (☎090-9938-9485)
- 他 先着100人に参加賞あり

3月のちたの子 Happy Birthday



^{さか ち り くと}
坂口睦透くん(南巽が丘)
笑顔いっぱい!絶賛成長中!



^{すぎ うら けい}
杉浦圭くん(西巽が丘)
笑顔いっぱい元気に成長してね♡



^{すぎ うら しおり}
杉浦汐莉ちゃん(新知)
笑顔の素敵な女の子にな～れ☆



^{すず き たいが}
鈴木大賀くん(巽が丘)
元気にすくすく優しい子に育ってね

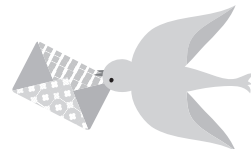

局番案内 31,32,33,34,35,36,39,51,54,55,56,57,74,77,87は0562 42,43,44は0569

子どもクラブ新規会員

日時など 下表のとおり

¥ 年会費500円

申 3/8(日)9:00から直接、または電話で児童センター(ふれあいプラザ内・☎54-1535)。申し込み順

他 入会手続きは4/12(日)10:00から親子一緒に同センター

クラブ名(場所)	日時	初回開催日	対象・募集人数・その他
押し花クラブ (ふれあいプラザ)	毎月第1土曜日の 9:30~11:30	4/18(土)	市内在住の小学生12人 材料費別途
囲碁クラブ (ふれあいプラザ)	毎月第1・3土曜 日の13:00~14:30		市内在住の小学3年生~ 中学生7人
編物クラブ(ベティさ んの家旭公園体育館)	毎月第1・3土曜 日の9:30~11:30		市内在住の小学3~6年 生4人 材料は各自で用意

市ジュニアサークル会員(市内小中学生対象)

日時など 下表のとおり。詳しくは、お問い合わせください。

クラブ名(場所)	日時	会費	申込み・問合せ
市ジュニアコーラス クラブ(ふれあいプ ラザなど)	原則第1・3土曜日の 9:30~11:30。1~3月 は毎月3回	年1万2000円	かいづひとみ 海津仁美 (☎42-3900)
市ジュニア囲碁ク ラブ(勤労文化会館)	原則第2・4土曜日の 9:30~11:30。4~6月 は毎週土曜日	年6000円	ののやまたかお 野々山孝夫 (☎42-3407)
市ジュニアかるたク ラブ(勤労文化会 館)	原則第2・4土曜日の 9:30~11:30	年5000円	ついでよしこ 筒井芳子 (☎43-1374)

市シルバー人材センター会員

☑ 市内在住の原則60歳以上の健康で働く意欲があり、シルバー人材センターの理念「自主・自立、協働・共助」に賛同する方

申 毎月第2・4金曜日の10:00から開かれる入会説明会

問 市シルバー人材センター(☎55-5476)

他 詳しくは、同センターホームページ(<http://www.sjc.ne.jp/chita-sc/>)参照。作業の依頼も募集中

ふゆうちゃん特派員

☑ 地域の情報や身近な話題などを取材、編集し、広報ちた内で掲載

☑ 市内在住、在勤、在学の18歳以上の方、または市内で市民活動を行おうとする方

登録期間 2年ごとに更新

申・問 所定の用紙に記入の上、3/16(月)までに市秘書広報課(広報)

他 活動は無償。所定の用紙は同課で配布。市ホームページからも印刷可

3月の ちたの子 Happy Birthday



ひらのりくと
平野稜空くん(新知)

毎日笑顔と幸せをありがとう♡



ほりいひまり
堀井陽葵ちゃん(新知台)

明るさいっぱいふりまいて、大きくなあれ!



ねさきえいしん
根崎瑛心くん(つつしが丘)

みんなに愛される優しい子に育ててね♡

マイナンバー カード 受付窓口開設

時 3/8(日)8:30~12:00

問 市市民窓口課

他 4月から毎月第1日曜日に変更。5月はシステムメンテナンスのため中止

お知らせ

時…日時 場…場所 内…内容 対…対象 定…定員 料…参加費など 申…申し込み 問…問い合わせ 他…その他

募 集

市営緑ヶ丘住宅（日長）・猿田住宅（岡田）入居者

募集戸数 3戸（緑ヶ丘住宅2戸・猿田住宅1戸）。申し込み多数の場合は抽選。重複申し込みは不可
間取り 緑ヶ丘住宅=3K（和6、和6、洋6、K5）、猿田住宅=2DK（和6、和6、DK8.5）
階数 緑ヶ丘住宅=3階と5階（エレベーターはありません）、猿田住宅=1階
家賃 緑ヶ丘住宅=1万6100円～3万9300円、猿田住宅=1万9200円～4万4100円。収入によって決定
敷金 家賃の3カ月分
自治会費 緑ヶ丘住宅・猿田住宅=月額500円。自治会規約による。
入居予定日 4/1（水）以降で市の指定する日
入居資格 ①現に同居しようとする親族がある（単身入居の特例あり）②3カ月以上市内に在住、または在勤③市の条例で定める収入基準に該当する④現に住宅に困窮していることが明らか⑤国税、または

地方税を滞納していない⑥暴力団員による不当な行為の防止等に関する法律に規定する暴力団員でない⑦の条件を満たしている方

申 3/2（月）～16（月）に申込書を市都市計画課へ。案内書は同期間に配布

問 同課

他 準備書類などがあるため、問い合わせは早めに

市職員課会計年度任用職員（育休代替）

内 給与計算、社会保険事務

任期 4/1～3.3/1

勤務時間 9:00～17:00（週5日）。土日・祝日は休み

月給 14万5157円

募集人数 1人

申・問 同課

他 期末手当、社会保険あり。詳しくは、市ホームページ

市民農園利用者

利用期間 4/1（水）から1年間。更新可

場 ①佐布里台3-13②新長根3-24

区画数 ①6区画。1区画30㎡②5

区画。1区画50㎡

対 市内在住、または在勤の方

料 ①1区画年額7000円②1区画年額9000円

申 3/2（月）～10（火）に市農業振興課。申し込み多数の場合は抽選

問 同課

他 抽選結果を通知します。当選した方は、後日開催する説明会に出席し、使用料を納めてください。なお、使用料は原則として返却しません。

新社会人歓迎会参加者

時 5/26（火）13:30から

場 勤労文化会館

内 式典、記念撮影、交流会

対 原則として3月に学校を卒業し、4月から市内の事業所に初めて就職する方

申・問 事業主の方が4/6（月）までに市商工振興課

金婚のご夫婦を募集!

市制施行50周年に合わせて、広報ちたで結婚50年のご夫婦（S45年度に結婚）を紹介します。詳しくは、市秘書広報課（広報）まで

ありがとう

「ステキなお墓ができたね」
そう言われる、お墓づくりのことなら



創業昭和2年

知多市大興寺の

お墓ディレクターと熟練職人のいる専門墓石店

石の店 いながき

知多墓園を再現したショールーム完備

1. 工事規定に合格するサイズが確認できる
2. お墓づくりに必要な総予算がよく分かる
3. さわって・歩いて・しゃがんで・体験できる

まずは電話で相談したいお客様は

フリーダイヤル

0120-1483-22

FAX. 0562-56-5223 E-mail/info@stone-world.co.jp

「知多市大興寺字長根90-1」とカーナビに入力して下さい

お電話で(10時～17時)

水曜・第1.3.5木曜日定休

24時間受付

車で来店

- お墓じまい
- お墓の引っ越し
- クリーニング
- ペイント入れ直し
- コーティング
- 戒名の追加彫刻
- 修理、改修工事
- 墓石用地震ゲル
- 納骨式サポート
- 各宗納骨袋販売

広告

広報ちたへ掲載する広告を募集しています。問い合わせは市秘書広報課（広報）まで

今月の相談コーナー3月

各相談とも、専門の相談員が相談に応じます。費用は無料。
 秘密は厳守。お気軽にご利用ください。※は予約制です。

相談名	内容	日程	時間	相談場所など	問合せ	
※ 法律相談	法律の専門知識を必要とする相談 (相談は年度間に1回だけ可。事案によっては相談できない場合あり)	4日(水)、18日(水) (予約は6日から) 4月1日(水) (予約は3月19日から)	10:00~12:00 13:00~16:00 (予約受付) (8:30から)	市役所 (☎0562-33-3151(代表))	学校教育課 (相談専用) (☎0562-32-8070)	
心配ごと相談 (人権・行政相談)	家庭内や近所のもめ事、いじめなどの相談及び国、県、市などへの苦情、意見、要望	2日(月)、16日(月)	9:00~11:30			市民窓口課 (市民相談)
外国人相談	日常生活におけるいろいろな問題の相談	毎週(月)・(火) 毎週(木)・(金)	9:00~12:00 13:00~16:00 9:00~12:00			
行政書士相談	官公署の書類作成などに関する相談	10日(火)	13:00~15:00			
市民相談	日常生活におけるいろいろな問題の相談	(月)~(金)	9:00~12:00 13:00~17:00			
教育相談	障がいのあるお子さんの就学相談、いじめ、不登校などの各種教育についての相談		8:30~12:00 13:00~17:00			
消費生活相談	悪質商法や契約のトラブルに関する相談	毎週(月)・(火)・(木)・(金) 火曜日が休日のときは翌日	10:00~12:00 13:00~16:00			商工振興課
※ 多重債務・相続登記・贈与登記相談	市内司法書士による債務に関する相談	偶数月第2(水) 休日のときは翌日	13:00~15:00			
ふるさとハローワーク	求人情報の提供、職業相談など	(月)~(金)	9:30~12:00 13:00~17:00			
若者の職業・自立支援相談	若者の社会的自立や就職などの支援	17日(火)	13:30~15:30			
※ 年金相談	厚生年金、国民年金に関する相談	27日(金) 予約は2日から	9:45~12:00 13:00~15:15	保険医療課		
納税相談・収納窓口	市税などの納付が困難な方のための相談	19日(木) 22日(日)	17:15~19:00 8:30~12:00	収納課		
ひとり親家庭自立支援相談	ひとり親家庭の子育てや就労などの相談	(月)~(金)	10:00~12:00 13:00~16:30	子ども若者支援課		
障がい者虐待相談	障がい者虐待に関する相談、支援		8:30~17:15	福祉課		
※ 子ども・家庭相談	家庭児童相談員・保育士による相談 臨床心理士による相談		9:00~16:00 10:00~15:00	子育て総合支援センター (☎0562-54-1200)		
在宅介護相談	高齢者の保健・医療・福祉に関する相談	(月)~(金)	8:30~17:15 ※上記以外でも受け付け	高齢者相談支援センター (☎0562-54-1211)		
高齢者虐待相談	高齢者の虐待に関する相談、支援、通報		8:30~17:15 ※通報のみ上記以外でも受け付け	高齢者虐待相談センター (☎0562-54-1211)		
※ 成年後見利用相談	認知症などの理由で契約・財産の自己管理ができない場合の相談		9:00~17:00	福祉活動センター 知多地域成年後見センター (☎0562-39-2663)		
※ 在宅医療・介護連携相談	在宅医療に関する相談・支援	(月)~(金)	9:00~16:00	在宅ケアセンター (☎0562-54-4500) 必要に応じて自宅に訪問		
障がい者相談	障がいのある方の日常生活での困りごとや制度に関する相談		9:00~17:00	障がい者相談支援センター (☎0562-54-4800)		
障がい児相談	障がいのある児童の生活や制度などに関する相談		9:00~16:00	障がい児相談支援事業所 (☎0562-54-4502)		
※ 若者サポート相談	ひきこもりや不登校・ニートに関する相談		毎週(木)	13:00~16:00		
※ 若者就労カウンセリング	ひきこもりやニートなどで悩む若者の就労に関する相談	毎週(水)	10:00~16:00	青少年会館 (☎0562-36-2960)		
健康相談	心身の健康に関する相談	(月)~(金)	9:00~17:00	保健センター (健康推進課・☎0562-54-1300)		
※ 女性のためのカウンセリング	女性カウンセラーによる女性の諸問題・悩み・DVなどの面接相談	①5日②12日③19日 ④26日の木曜日	①③10:00~16:30 ②④13:30~20:20	男女共同参画センター (ふれあいプラザ内) (☎0562-56-6305)		
※ NPO・市民活動相談	市民活動を始めたい方や、団体の組織化・運営の相談	毎週(水)	13:00~16:00	市民活動室 (市民活動センター内・☎0562-31-0381)		

ごみと資源の収集日のお知らせ

【ごみの収集日】

大字名	八幡（八幡台・北巽が丘含む）、清水が丘、八幡新町、寺本台、寺本新町、平野、柳花、伊賀坂、阿原、つつじが丘、原、巽が丘、南巽が丘、西巽が丘、東七曲、佐布里、佐布里台、にしの台				
可燃物	毎週月・木曜日（12月31日は除く）				
不燃物	毎月第1・第3水曜日（詳細は次のとおり）				
4月	1日・15日	8月	5日・19日	12月	2日・16日
5月	6日・20日	9月	2日・16日	1月	6日・20日
6月	3日・17日	10月	7日・21日	2月	3日・17日
7月	1日・15日	11月	4日・18日	3月	3日・17日

大字名	梅が丘、朝倉町、緑町、新知、新知台、新知東町、新知西町、岡田、南谷、吹込、上り戸、岡田美里町、岡田緑が丘、長浦、日長、旭、新舞子、新舞子東町、日長台、旭桃台、大興寺、新広見、中原、大僧、大草、金沢、神田、旭南、南粕谷新海、南粕谷本町、南粕谷東坂、南粕谷				
可燃物	毎週火・金曜日（3年1月1日は除く）				
不燃物	毎月第2・第4水曜日（詳細は次のとおり）				
4月	8日・22日	8月	12日・26日	12月	9日・23日
5月	13日・27日	9月	9日・23日	1月	13日・27日
6月	10日・24日	10月	14日・28日	2月	10日・24日
7月	8日・22日	11月	11日・25日	3月	10日・24日

- 1 地区境の収集場所は、表と異なる場合がありますので、収集場所の看板で確認してください。
- 2 ごみは、収集日当日の朝8時までに、指定袋に入れ、口を縛って出してください。

【地域の資源回収日】

	月曜日	火曜日	水曜日	木曜日	金曜日
第1	中小根 荒井 日長三区 杉山（清水が丘）	にしの台2・3丁目 巽が丘	寺本台 八幡新町 新六 つつじが丘1-1 つつじが丘4-2	岡田二区 岡田三区	南粕谷1丁目 日長二区 梅が丘
第2	堀之内 廻間 佐布里 （みどりが丘）	中島 寺本新町 にしの台1・4丁目 つつじが丘2-1 つつじが丘2-3	南粕谷 日長一区 つつじが丘4-1	日長台 旭桃台 新知台	南粕谷4丁目 西巽が丘 羽根 新七
第3	荒古 新舞子南 新東 （新知東町1～3丁目） 新三	朝倉町 新北 新中 八幡台	浜小根 南巽が丘 つつじが丘3丁目	南粕谷2丁目 上平井 大草	大興寺 原 長浦
第4	新南 西平井 亥新田	朝倉団地 （つつじが丘1-2） （つつじが丘2-2）	南粕谷3丁目 新舞子北 新舞子台	北粕谷 岡田一区	北巽が丘

- 1 リサイクルプラザへ土・日曜日でも搬入できます。（午前9時～11時30分）
- 2 年末年始は、上記の予定が変更になる地区がありますのでご注意ください。
- 3 つつじが丘地区については、分譲地域、賃貸地域、一戸建地域に分かれて回収しています。

問合せ 市ごみ対策課（ごみに関すること：清掃センター（☎0562-32-5300）、資源に関すること：リサイクルプラザ（☎0562-55-0300））



知多市50年のあゆみ

梅まつり今昔

佐布里池梅林・佐布里緑と花のふれあい公園で開催中の「佐布里池梅まつり」は、今年で29回目。市内はもちろん、県内外からの多くの観光客でにぎわっています。

佐布里の梅林が観光地として発展するきっかけとなったのは、大正11年に愛知電気鉄道(今の名古屋鉄道)の常滑線が開通したころまでさかのぼります。多くの観梅客が佐布里に押し寄せ、多いときで年間7万人もの人出があったと言います。

その後、昭和34年の伊勢湾台風や昭和38年からの佐布里池建設で、梅林は一部が残るだけになってしまいましたが、完成後の昭和40年代、地元の人たちが池の周りに様々な種類の梅を植え、「佐布里池梅林」として復活しました。

平成に入り、市民の皆さんにも佐布里池の梅林を広く知ってもらおうと始まったのが、「佐布里池梅まつり」です。第1回は平成4年の2月末から3月のはじめにかけての9日間の開催で、主に水の生活館の周辺でイベントが行われていました。その後、平成13年に佐布里緑と花のふれあい公園がオープンすると、徐々に規模が拡大し、現在の梅まつりへとつながっていきました。

3月7日(土)には、屋外ステージにて、^{むらやこうじ}村屋光二さんと知多市ジュニアコーラスクラブによる市制施行50周年記念テーマ曲の披露が行われます。皆さんぜひお越しください。

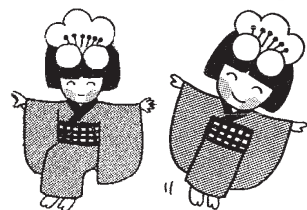

▲佐布里池梅まつりのキャラクターとして誕生した梅子(平成5年)

番組放送のお知らせ

デジタル12ch知多メディアネットワーク
(①3/1~14②3/15~31)

ほっとラインちた 9:00~、15:00~、21:00~

- ①梅子と学ぼう! リサイクル(再放送)
- ②ここが変わります! あいあいバス(仮)

◎暮らしの情報ちたあ知つとる?(文字情報)
・番組DVDの貸し出しは秘書広報課(広報)、中央図書館
・YouTube「知多市広報公式チャンネル」でも公開中

ハローとうかい 8:30~、14:30~、20:30~
①東海市民合唱団 ベートーヴェン第九公演に向けて
②2019年度のあゆみ

スマイルおおぶ 8:45~、14:45~、20:45~
①そうだ、公園へ行こう!(再放送)
②大府市職員実態調査~これが私のおおぶスタイル~

あったかいまち ひがしうら 9:15~、15:15~、21:15~
暮らしに役立つ内容を文字情報でお届けします

もしものときの防災ラジオ・83.4MHz
メディアスエフエム放送中!!

知多市の情報を生放送番組の中で随時発信しています。ぜひお聴きください。

- 地域情報バラエティ 笑活834!
毎週(木)の12:40ごろから
市内の小中学校の給食を生中継
5日…岡田小 12日…旭北小

デジタル11ch
メディアス防災専用チャンネル

24時間、定点カメラ映像を通し、平常時は気象・道路・鉄道の情報、災害時は画面を切り替え、災害情報をお伝えします。