



あ〜

楽しい

梅も
おしゃべりも
食事も

市内一約五〇〇家の梅林
佐布里池
梅まつり
山形県五形郡一谷町佐布里
佐布里池梅まつり実行委員会



ちょうどいいまちニュース

ヨイショ!ヨイショ!

12月10日



梅が丘幼稚園でもちつき大会を開催。園児たちが一生懸命きねを振るう

市の部で19位

12月7日



愛知万博メモリアル第14回愛知県市町村駅伝競走大会が愛・地球博記念公園（長久手市）で開催

視覚障害者や高齢者の方への読書意欲向上に貢献

12月11日



障害者の生涯学習支援活動文部科学大臣表彰を受賞した「音訳・みずぐるま」が報告

青空を真っ赤に染めて

12月8日



日長紅葉谷で紅葉まつりが開催され、多くの見物客でにぎわう

広報ちた 1月号13ページのちょうどいいまちニュースの中で、全国大会出場者の名前に誤りがありました。「脇山流愛」さんは、正しくは「脇山瑠愛」さんです。お詫びして訂正いたします。

市民の情報交換広場

ふゆうちゃん
掲示板



3月号掲載分の投稿は、2/6
(木)～10(月)です。申し込み順。
○ 期間外の応募は掲載できません。 ○

子どものためのお箏体験教室

日時 3/28(土)午前の部10:00～11:30、午後の部13:00～14:30
場所 勤労文化会館 内容 鑑賞、簡単な説明、「さくら さくら」を弾いてみよう 対象 市近郊の小中学生、高校生 申込み・問合せ ①氏名・学年 ②保護者氏名 ③郵便番号・住所 ④電話番号 ⑤午前・午後の希望を3/21(土)までに郵送、または電話・FAX
で その他保護者の方の見学可

投稿お待ちしています

稿を省略する場合あり。

〒478-8601 知多市役所 秘書広報課 (広報) F A X 0562-33-8297 Eメール kouhou@city.chita.lg.jp

市内で市民が開催するものに限り、営利目的、政治・宗教活動、公序良俗に反するものは除く。応募多数の場合は申し込み順で掲載し、掲載の可否は通知しません。同一記事の再掲は不可。原

梅子のゆるかわコースターを配布しています

問合せ 秘書広報課（広報）

市内協力飲食店では、市制施行50周年記念ロゴマーク入り梅子のゆるかわコースターで飲み物を提供しています。知多市の50周年を



持ち帰りOK!

協力してくれる飲食店も募集中だよ



みなさんでお祝いしましょう。配布期間 3年3月末まで。なお、数量限定につき、無くなり次第配布終了となります。その他 市内協力飲食店など、詳しくはホームページをご覧ください。

推薦してください

9月6日(日)開催の市制施行50周年記念式典において、市政功労者表彰を行います。交通防犯活動や環境美化活動などのボランティア活動を10年以上継続している個人・団体を推薦してください。

申込み 4月30日(木)までに秘書広報課（秘書）

問合せ 同課（秘書）

市制施行50周年記念式典における市政功労者表彰



▲昨年の表彰式の様子



事故防止のため ごみの分別にご協力を

11月27日の深夜に、清掃センターに搬入された燃えるごみから火災が発生し、鎮火するまでに27時間掛かりました。

出火原因は特定できませんでしたが、ごみを正しく分別しないと、火災や設備の故障につながります。次のものは特に危険なため、燃えるごみには絶対に入れないでください。

◎電池（充電式電池・乾電池）を使った電化製品やおもちゃ（モバイルバッテリー・スマートフォン・携帯ゲーム機など）

取り外し可能な電池は、取り外してください。充電式電池は、市では回収していません。リサイクル協力店のリサイクルボックスに入れてください。乾電池は、地域の資源回収に出すか、清掃センター、リサイクルプラザ、市役所などに持ち込んでください。



▲火災が発生した清掃センター

◎発火性危険物
ガスボンベ・スプレー缶
使い捨てライターは、地域の資源回収に出すか、清掃センター、リサイクルプラザに持ち込んでください。

◎その他
毛布、布団、ホースなどは、機械に絡み付いてしまう恐れがあります。清掃センターに直接持ち込んでください。

問合せ ごみ対策課（清掃センター内） ☎0562-3215300

第29回 佐布里池梅まつり

特別おもてなし

梅子焼き、梅子グッズ販売
(2月8日(土)・9日(日))
観梅ボランティアガイド
(毎週土・日曜日、祝日)
ボランティアが梅まつり会場内を案内
します(予約不要)。
岡田おもてなしバス
(2月22日(土)・23日(祝・日)、29
日(土)・3月1日(日)午前10時30分～
午後3時45分に随時運行)
梅っ花そうりと岡田の街並みを結ぶ無
料シャトルバスを運行! 街並みガイ
ドなど日替わりのおもてなしあり!
梅の館おもてなし
(毎週土・日曜日、祝日)
梅大福の販売、おこしもの・いちご大
福づくり講座を日替わりで実施

佐布里池梅まつり写生大会

日程 期間中の土・日曜日、祝日
受付 午前10時～午後2時にまつり案
内所
提出 午後3時までまつり案内所
対象 小学生以下の方(全員に参加賞
あり)
賞 市長賞、市観光協会賞など

佐布里池梅まつり
フォトコンテスト



あなたの自慢の作品を
お待ちしております

被写体 まつり期間中の佐布里池周辺
の梅林風景、まつり諸行事、フォト
メイツ

提出 四つ切り、またはA4のカラー
プリントで、3月19日(木)までに佐
布里池梅まつり実行委員会事務局又
は市観光協会へ

賞 市長賞、市観光協会賞など
中日フォトメイツ特別撮影会
日時 3月1日(日)午前9時30分～正
午
場所 ほんわかステージ前集合
モデル 中日フォトメイツ4人

問合せ 商工振興課 (☎0562-36-
2664)、市観光協会(岡田まちづく
りセンター内・☎0562-51-5637)
開花状況 市観光協会、梅の館(☎
0562-54-2911)、市ホームページ、
SNS「梅子の部屋(知多市公認キャ
ラクター)」にも掲載します。



春いちばん 佐布里ほんわかステージ

2月8日(土)
午前10時から 開会式
午前10時30分から 中部中学校和太鼓(中部中学校和
太鼓クラブ)
午前11時30分から 大道芸じょんがら(スピニングマ
スターズ)
午後1時から 知多市ふるさと観光大使 江藤あや
(花の館内)
午後2時から 花の館コンサート(LUANA)
2月9日(日)
午前10時30分からと午後1時から ちたブラス.ねっ
と八幡ブローイングオーケストラ(花の館内)
2月15日(土)
午前10時からと午後1時から 合吟、日本舞踊、民謡
(市文化協会)
2月16日(日)
午前10時30分から みなちゃんずミニライブ
午後1時から 知多市ふるさと観光大使 かとう寛之
2月22日(土)
午前10時からと午後1時から ろくでなしチンドン隊
登場! in梅っ花そうり
午後2時から 知多娘。ライブ
2月23日(祝・日)
午前10時から 岡田奥組木偶とお囃子(岡田奥組山車
まつり保存会)
午前11時から 知多市ふるさと観光大使 アンダーポ
イントお笑いライブ
午後1時から ワールド・ステージ(市国際ネットワ
ーク協議会)(花の館内)
2月29日(土)
午前10時から 安心・安全イベント(知多警察署)
午前11時30分から チャイルドシート講話(JAF愛知
支部)
午後1時から 箏、尺八、合吟、日本舞踊、ジャズダ
ンス(市文化協会)
3月1日(日)
午前10時30分からと午後1時から 尾張万歳(尾張万
歳保存会)
午前11時から 岡田里組木偶とお囃子(岡田里組山車
まつり保存会)
午後2時から 知多翔洋高等学校吹奏楽部&ちたブラ
ス.ねっと八幡ブローイングオーケストラ
3月7日(土)
午前10時からと午後1時から 知多市ふるさと観光大
使 村屋光ニミニライブ
午前11時から 岡田中組木偶とお囃子(岡田中組山車
まつり保存会)
3月8日(日)
午前10時からと午後1時から 知多市ふるさと観光大
使 竹内晴奈ミニライブ
午前11時から 落語(佐布里落語会 月の輪熊八、巽
家ポンプ)
午後2時から 朝倉の梯子獅子(朝倉梯子獅子保存
会)

周辺図1

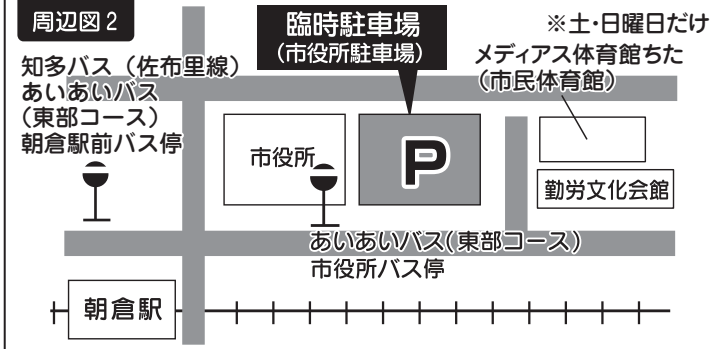
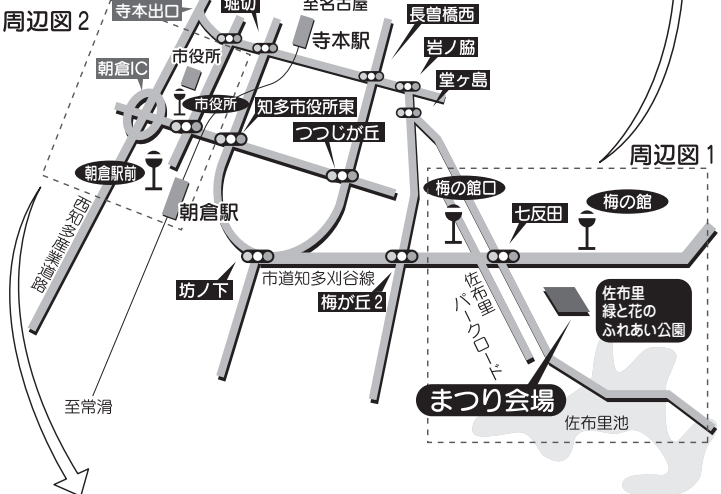
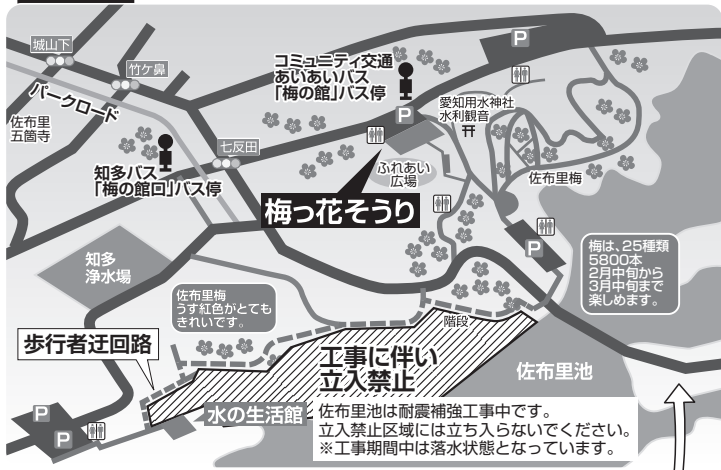

バス時刻表

コミュニティ交通 あいあいバス (東部コース 片道100円)			知多バス (片道200円)		
朝倉駅前バス停	市役所バス停	梅の館バス停	朝倉駅前バス停	梅の館口バス停	梅の館口バス停
八幡台中央行き (梅の館下車)	八幡台中央行き (梅の館下車)	朝倉駅前行き	佐布里行き (梅の館口下車)	朝倉駅前行き	
時 分	時 分	時 分	時 分	時 分	時 分
9 42	9 44	10 54	9 30	10 42	
11 42	11 44	14 48	10 30	11 42	
13 35	13 37		11 30	12 42	
15 30	15 32		12 30	13 42	
			13 30	14 42	
			14 30	15 42	
			15 30	16 42	

巽ヶ丘駅西バス停	梅の館バス停
朝倉駅前行き (梅の館下車)	八幡台中央行き (巽ヶ丘駅西下車)
時 分	時 分
8 51	12 06
10 44	13 59
14 38	15 54

梅まつり会場周辺の道路は、大変混雑します。公共交通機関をご利用ください。天候や出演者などの都合によって、スケジュールを一部変更する場合があります。



梅子

期間中毎日開催

全国梅サミット協議会加盟市町ポスター展示
朝市
佐布里朝市 (梅まつり期間中は毎日)
岡田かあちゃん朝市 (毎週土・日曜日)
大興寺だいちちゃん朝市 (毎週土・日曜日)
特選みやげものコーナー
和菓子、知多木綿グッズなどの販売
特選うまいもんコーナー
温かい食べ物、特産品などの販売
長野県木祖村・王滝村コーナー
(2月29日(土)・3月1日(日))
恵那市岩村町の五平餅
(2月23日(祝・日)、3月8日(日))

出張マイナンバーカード申請所

日時 2月8日(土) 場所 梅の館入口

防災コーナー

日時 2月15日(土) 場所 梅の館入口

なごみ苑 縫製品などの販売

日時 2月15日(土) 場所 特選うまいもんコーナー

やまもも第1 縫製品などの販売

日時 2月16日(日) 場所 特選うまいもんコーナー

やまもも第2 パン工房「風の森」

日時 2月22日(土) 場所 特選うまいもんコーナー

地域ブランドコーナー

日時 2月22日(土) 場所 梅の館入口

〈岡田小プロデュース〉
知多木綿ハンカチづくり体験コーナー

日時 2月23日(祝・日) 午前10時～正午
場所 梅の館入口

知多警察署コーナー

日時 2月29日(土) 場所 ほんわかステージ横

カップ君クイズラリー

日時 2月29日(土) 午前10時～正午
受付 梅の館入口



梅まつりポイントラリー

日時 3月1日(日)
受付 梅の館入口

梅千種飛ばし国際競技大会

日時 3月1日(日) 午前10時30分からと午後1時から
場所 ふれあい広場

フラワーウォーク2020

日時 3月7日(土)・8日(日) 午前9時～午後2時
受付 梅の館入口



所得税確定申告・市県民税申告

確定申告の市役所会場で

の相談、申告書の受け付けが始まります。会場は大変混雑しますので、時間に余裕を持ってお越しください。

申告の際には、マイナンバーの記載と、本人確認書類を提示する必要があります。扶養親族などのマイナンバーの記載も必要となりますのでご注意ください。

市役所で受け付けできない方

事業所得、不動産所得、農業所得で収支内訳書が未作成の方、青色申告の方、土地や株式などの分離所得のある方、初めて住宅ローン控除を申告する方、過年度の申告をする方、修正申告・更正の請求をする方、消費税や贈与税の申告をする方は、市役所と各まちづくりセンターでは受け付けできません。

これらの方は税務署の確

定申告会場で受け付けます。

確定申告が必要な方

●前年中の各種所得額の合計（事業・不動産・譲渡など）が、各種控除額の合計（基礎控除、扶養控除など）を超える方

●給与所得者で、①給与の年収が2000万円を超える②2力所以上から給与を受けている③給与以外の所得の合計額が20万円を超える一方

●年金所得者で、①公的年金などの収入金額の合計額が400万円を超える②公的年金などに係る雑所得以外の所得金額が20万円を超える一方

還付申告

次の方は申告をすれば源泉徴収された所得税が戻ることがあります。

●給与所得者で、医療費控除（多額の医療費を支払

申告会場ごとの日程

会場	会場ごとの期間
市役所 (多目的会議室)	2月17日(月)～3月16日(月) 還付申告は2月3日(月)から 土・日曜日、祝日を除く
岡田まちづくりセンター	2月4日(火)・5日(水)
東部まちづくりセンター	2月6日(木)・7日(金)
旭まちづくりセンター	2月12日(水)～14日(金)

受付時間 午前9時～11時、午後1時～4時

※申告会場は混雑が予想されます。混雑状況によっては、早めに受け付けを終了する場合があります。

が（多額の医療費を支払った）などを受けることができる方

●前年中の途中で退職し、年末調整を受けなかった方
●年金所得者で、社会保険料控除などを追加したり、新たに控除の適用を受ける方

無料税務相談所（相談員：税理士）

場所・日程 東海市立商工センター（東海市中央町）＝2月18日(火)～21日(金)・25日(火)・26日(水)、げんきの郷あすなる舎（大府市吉田町）＝2月18日(火)・19日(水)・21日(金)

受付時間 午前9時30分～正午、午後1時～4時。混雑状況によっては、早めに受け付けを終了する場合があります。

内容 消費税、事業・農業所得、所得税の還付申告などの相談

対象 ①元年分の青色事業専従者給与額・青色申告特別控除額、または事業専従者控除額を控除する前の所得金額が、300万円以下の事業者②消費税の課税事業者で、基準期間（前々年分）の課税売上高が3000万円以下で、かつ①に該当する方

問合せ 半田税務署 (☎0569-21-3141)

半田税務署の確定申告会場

半田税務署の確定申告会場は、住吉福祉文化会館（半田市宮路町）です。

日時 2月17日(月)～3月16日(月)の午前9時～午後5時（受付時間は午後4時まで）。混雑状況によっては、早めに受け付けを終了する場合があります。土・日曜日、祝日は除く。ただし、2月24日(休・月)、3月1日(日)は開設

その他 期間中、半田税務署では申告書の作成指導を行っていませんが、作成済み申告書は提出できます。

問合せ 半田税務署

市・県民税申告が 必要な方

1月1日現在、市内に住んでいて、次の要件に該当する方は、必ず市・県民税の申告をしてください。ただし、所得税の確定申告をする方は、市・県民税の申告は必要ありません。

●前年中に事業、不動産、農業などの所得があった方で、所得税の確定申告が必要でない方

●主な収入が給与の方で、年末調整をされている給与所得以外の所得がある方

※主たる給与以外の所得の合計額が20万円以下の方は所得税の確定申告の必要はありませんが、市・県民税の申告が必要です。

●前年中の収入が年金だけの方で、社会保険料控除などを受けようとする方

●前年中に所得がなく、生計を一にする親族の税法上の扶養親族になっていない方

●非課税収入（遺族年金・障がい年金・失業給付など）

（ご）だけの方

市・県民税申告書は、前年の申告実績などに基づいてお送りしています。申告書が届かない方や新たに必要となった方は、税務課に問い合わせてください。また、市ホームページからも印刷することができます。

確定申告書の 作成はご自分で

確定申告は、自主申告が基本です。国税庁のホームページから簡単に作成できます。作成した申告書は郵送で税務署へ提出してください。

送付先 半田税務署（〒475-18686住所不要）

その他 電子申告（e-Tax）の利用も大変便利です。



問合せ 市・県民税申告は

税務課、所得税確定申告は半田税務署

申告に必要な主なもの

必要なもの		対象
マイナンバー	マイナンバーカード ①番号確認書類／通知カード、住民票の写し、住民票記載事項証明書など ②身元確認書類／運転免許証、公的医療保険の被保険者証、身体障害者手帳、在留カードなど	すべての方 マイナンバーカードをお持ちでない方は ①番号確認書類と②身元確認書類の2点が必要
	扶養親族のマイナンバーが分かるもの	扶養親族がいる方
収入関係	源泉徴収票、報酬などの支払調書	給与、年金、報酬のある方
	保険会社などからの支払証明書	個人年金、保険の満期返戻金のある方
	収支内訳書（作成済みのもの）	事業所得、不動産所得、農業所得のある方
	支払通知書	配当所得のある方
控除関係	配偶者の所得の分かるもの（源泉徴収票など）	配偶者特別控除を受ける方
	保険料の金額が分かるもの ・社会保険の領収書や支払証明書 ・生命保険料の支払証明書や控除証明書など ※年金天引きされた社会保険料の支払金額は源泉徴収票に記載	下記の保険料などを支払っている方 ・国民健康保険税、後期高齢者医療保険料、介護保険料 ・国民年金保険料、国民年金基金掛金 ・任意継続社会保険料 ・生命保険料（一般生命保険、個人年金、介護医療保険） ・地震保険料
	障害者手帳、療育手帳、または障害者控除対象者認定書	障害者控除を受ける方
	学生証、在学証明書	勤労学生控除を受ける方
	医療費 医療費控除の明細書（作成済みのもの）。医療費通知書で代用可能 ※元年分までは医療費領収書でも可 医療費の支払金額に対して、保険などで補填された金額が分かるもの	①医療費控除、または②セルフメディケーション制度で医療費控除の特例を受ける方（①または②のいずれかを選択） ②の場合は一定の取り組み（健康診査、予防接種など）を行ったことを明らかにする書類も必要 ①と②の明細書はそれぞれの様式があります。
特定寄附金証明書など ※ふるさと納税でワンストップ特例を選択しても、確定申告をする場合は申告に含める必要があります。	寄附金税額控除を受ける方	
その他	印鑑（朱肉を使うもの）	すべての方
	申告書、または「確定申告のお知らせ」	税務署や市役所から送られてきた方
	預金通帳などの口座番号（本人名義のもの）	所得税の還付を受ける方



国民年金保険料の前納納付

問合せ 保険医療課

●納付書による現金納付

その年度分の保険料をまとめて前払い（2年前納、1年前納、6カ月前納）すると保険料が割引になり、お得です。

●口座振替による納付

納付のたびに金融機関などに行く必要がなく納め忘れもないので便利です。

毎月振替には2種類あり、通常の振替日は翌月末ですが、申し出によって当月末日振替（早割）にすると、1カ月あたり50円割引になります。

また、2年前納（4月～翌々年3月の2年度分）、1年前納（4月～翌年3月の1年度分）、6カ月前納（4月～9月分の前期と10月～翌年3月分までの後期）があり、現金納付による前納より割引額が多く、大変お得です。4月末日振替の前納を希望する場合は、2月末日までに申し込んでく

ださい。

●クレジットカードによる納付

クレジットカードの前納納付による割引額は現金納付と同じになります。4月末日振替の前納を希望する場合の申込期限は口座振替と同じです。

なお、当月末日振替（早割）はありません。

付加年金で年金を増やす

月々の定額保険料に付加保険料（400円）を加えて納めると、老齢基礎年金に付加年金を上乗せして受け取ることが出来ます。

第1号被保険者と任意加入被保険者の方が、希望によって申出月から利用できます。

付加年金の年間受取額は、200円×付加保険料納付月数で計算できます。

国民年金保険料の社会保険料控除

国民年金保険料を社会保

険料控除として確定申告する場合は、日本年金機構から発行される社会保険料控除証明書の添付が必要です。

問合せ 半田年金事務所
☎0569-2112375、または保険医療課



確定申告控除用の書類を発行

障害者控除対象者認定書

身体障害者手帳の交付を受けていない65歳以上の高齢者で、要介護1以上の認定を受けている方は、所得税の確定申告、市税・県民税の申告のときに、障害者控除、または特別障害者控除の適用を受けることができます。

下表のいずれかの区分に該当する方は、障害者控除対象者認定書を交付します。

おむつ使用証明書

医療費控除を受けるために、所得税の確定申告、市税・県民税の申告をする方は、医師が発行する「おむつ使用証明書」、または

申込み・問合せ 長寿課

「知多北部広域連合が主治医意見書の内容について確認した書類」を添付すること、おむつ代が医療費として認められます。

次のいずれにも該当する方は、「知多北部広域連合が主治医意見書の内容について確認した書類」の交付が受けられます。

●おむつ代に係る医療費控除を受けるのが2年目以降である方

●介護保険の要介護認定申請時に作成された主治医意見書の障害高齢者の日常生活自立度（寝たきり度）が「B1」以上で、尿失禁の発生可能性に「あり」の記載がある方

障害者控除対象者認定書の交付を受けられる方（令和元年12月31日現在）

要件	区分	特別障害者	普通障害者
障がいの状態		寝たきり老人	知的障がい者（軽度・中度）、身体障がい者（3～6級）に準ずる
要介護度		要介護3～5	要介護1以上
要介護認定のために作成された主治医意見書の記載状況		障害高齢者の日常生活自立度（寝たきり度）が、「B1」以上であること	認知症高齢者の日常生活自立度が「IV」以上であること
寝たきり状態の期間		毎年12月31日からさかのぼって、6カ月以上の期間があること	

●母子保健・成老人保健 ※2/5(水)8:30から予約受け付け。申し込み順

妊産婦歯科相談 ※随時予約受け付け	日時	3/19(木)13:00~13:15受け付け	対象	妊娠7カ月以内、産後1年以内の方	
	内容	歯科健診、相談、歯みがき指導、歯周病講話		定員	10人
育児相談 (保健センター)	日時	3/18(水)9:00~10:30受け付け	対象	乳幼児	
	内容	相談、身体計測		定員	30人
育児相談 (親子ひろば)	日時	(月)~(金)10:00~11:00受け付け。※祝日、会場の休館日は除く	対象	乳幼児	
	会場	(月)子育て総合支援センター(火)亥新田公会堂(水)青少年会館 (木)ふれあいプラザ(金)ベティさんの家旭公園体育館			
	内容	相談、身体計測	定員	3人	
産前・産後 サポート相談	日時	(月)~(金)13:30~14:30受け付け。※祝日、会場の休館日は除く	対象	妊産婦	
	会場	(月)子育て総合支援センター(火)青少年会館(水)亥新田公会堂 (木)ベティさんの家旭公園体育館(金)ふれあいプラザ			
離乳食講習会 (後期)	日時	3/27(金)10:00~11:30	対象	元年8月生まれの乳児と保護者	
	内容	子どもの栄養と生活の話		定員	30組
虫歯予防教室	日時	3/26(木)13:15~14:15受け付け	対象	就学前の幼児	
	内容	歯科健診、歯みがき指導、フッ素塗布		定員	50人
こころの健康相談	日時	3/2(月)14:00~16:00	対象	市民の方	
	内容	精神保健福祉士による心の健康に関する相談		定員	2人
歯と歯ぐきの健康 教室	日時	3/19(木)13:30~13:45受け付け	対象	市民の方	
	内容	歯科健診、相談、歯みがき指導、歯周病講話		定員	10人

●予防接種

市の定期予防接種は、市内の指定医療機関と公立西知多総合病院で実施しています。
接種の方法については、生後2カ月になる方に送付する案内と「知多市予防接種予診票綴」をよく読み、接種する医療機関と調整して、子どもの体調などに合わせて予約して受けてください。
接種時は、「知多市予防接種予診票綴」の予診票と母子健康手帳を必ず持参してください。
転入などで予診票のない方は、保健センターに問い合わせてください。

●個別がん検診

保健センターを会場とした集団検診は12月で終了しましたが、市内の指定医療機関や、公立西知多総合病院では年度末まで市民がん検診を受診することができます。検診項目、対象、費用は広報ちた1月号をご覧ください。
受診を希望する方は、直接病院に問い合わせてください。事前の予約の有無は、医療機関によって異なります。
市のホームページに掲載されている指定医療機関一覧表をご確認ください。
※集団検診の受診を含め、各種がん検診の受診は年度内に1回だけとなります。
持ち物 健康保険証、診察券(お持ちでない方は不要)

●歯周疾患検診は済んでいますか？

元年度歯周疾患検診は、2/29(土)までです。まだ、受診されていない方はお急ぎください。対象者には7月に実施通知書兼受診票をお送りしています。詳細は通知書をご覧ください。なお、通知書を紛失した方は、保健センターまで連絡してください。受診は1回限りです。

対象 市内在住で、今年度中に25・30・35・40・45・50・55・60・70歳になる方。職域などで歯周病などの検診を受ける機会のある方、現在治療中の方は除く。
申込み 受診を希望する指定歯科医療機関に直接電話で予約してください。

年齢	出生年月
25歳	平成6年4月1日~平成7年3月31日生
30歳	平成元年4月1日~平成2年3月31日生
35歳	昭和59年4月1日~昭和60年3月31日生
40歳	昭和54年4月1日~昭和55年3月31日生
45歳	昭和49年4月1日~昭和50年3月31日生
50歳	昭和44年4月1日~昭和45年3月31日生
55歳	昭和39年4月1日~昭和40年3月31日生
60歳	昭和34年4月1日~昭和35年3月31日生
70歳	昭和24年4月1日~昭和25年3月31日生

週末のお出かけ情報などを
毎週LINEで
発信しています！

登録してね！

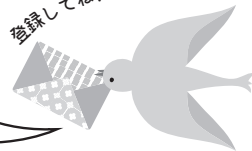

詳しくはこちら

局番案内 31,32,33,34,35,36,39,51,54,55,56,57,74,77,87は0562 42,43,44は0569

ふれあいプラザ

原則月曜休館

児童センター

☎54-1535 FAX56-2911

パパとチャレンジ あつまれ！スポーツ広場

時 2/29(土)、3/1(日)①9:30
～10:45②11:00～12:15

☑ 鉄棒のコツを親子で学びます。

講師 浅沼友樹さんあさぬま ゆうき (スポーツ指導者)

☑ ①年中～年長園児とその父親②
小学1～3年生とその父親

定 ①②各25組。申し込み順

¥ 無料

申 2/6(木)9:00から直接、または
電話で同センター

他 タオル、水筒を持参。親子とも
動きやすい服装で参加。上靴不要

男女共同参画センター

☎56-6305

親子護身術

時 2/29(土)10:00～11:30

☑ 子どもが心と身体を守るために
必要な知恵と方法を親子で学びま
す。

講師 増井さとみさんますい (セルフディ
フェンストレーナー)

☑ 小学新1～3年生とその保護者

定 20組。申し込み順

¥ 無料

託児 1～5歳。1人500円。定員
あり。2/20(木)17:00までに要予
約

申・問 2/4(火)9:00から直接、
または電話で同センター

他 筆記用具を持参。動きやすい服
装で

歴史民俗博物館

ふゆうとりのい・ちた

☎33-1571 原則月曜休館

親子おこしものづくり

時 2/29(土)10:00～11:30

☑ この地方伝統のひなまつりのお
供えもの「おこしもの」を親子で
作ります。

☑ 3歳以上の幼児・小学生とその
保護者

定 10組。申し込み多数の場合は抽
選

¥ 500円

申・問 2/1(土)～9(日)に同館

他 時間の都合で、蒸す作業の前ま
でを行います。



リサイクルプラザ

☎55-0300

衣類リフォーム教室

時 2/21(金)10:00～12:00

☑ 衣類や古布を利用して肩掛けバ
ッグを作ります。

定 10人。申し込み多数の場合は抽
選

¥ 500円

申 2/7(金)まで

土・日曜日の資源の受け入れ

時 9:00～11:30

中央図書館

☎55-4349 原則月曜休館

www.lib.city.chita.aichi.jp

2月の催し

●ブック展

☑ 動物大好き！

●お話コーナー

時 毎週日曜日14:00～14:30

●乳幼児向けおはなし劇場

時 13、27の木曜日11:00～11:30

●アニメ映画会

時 23(祝・日)11:00～12:00

☑ 「はらぺこあおむし(エリック
カールコレクション)」の上映と
上映映画に関するトーク

寄付のご紹介

ありがとうございました

○知多市子ども会連絡協議会様から
社会福祉基金へ10万円

○出光興産(株)愛知製油所様から社
会福祉基金へ10万8050円

○知多市印刷業組合様から広告入り
公用封筒2万枚

市民窓口課 窓口の時間延長

実施日 毎月第1・第3木曜
日。年末年始、祝日を除く

時 19:15まで

問 市市民窓口課

お知らせ

時…日時 場…場所 内…内容 対…対象 定…定員 料…参加費など 申…申し込み 問…問い合わせ 他…その他

佐布里緑と花のふれあい公園

☎54-2911 原則月曜休館

※2/8(土)~3/8(日)は梅まつりのため毎日開館

2月の催し

●**工作** ①春のフラワーアレンジ②トレインビュッフェ③今年も作るう花しおり

時 毎日開催 10:00~12:00、13:30~16:00

料 ①2000円②500円③200円

●**自然観察** この木なんの木クイズ

時 11(祝・火) 10:00~13:00

料 無料

●**展示会** (梅の館ホール)

8(土)~20(木)=つるし雛展、
22(土)~3/3(火)=木目込み人形展

佐布里リレーマラソン in梅の館

時 3/29(日) 7:30~16:00

内 公園内のコースをリレーし、6時間で走った距離を競います。

対 1チーム4~10人。一般(性別

問わず)、女子、マスターズ、シニア、ソロの部門

申 3/2(月)までにRUNNET (http://runnet.jp)、または事務局 (http://sourimarathon.asutama.com)

問 ㈱トライアーティスト (☎0561-78-1005、✉taikai@asutama.com)

他 キッズ駅伝、ダッシュ王選手権、ちびっこチャレンジあり

ママに寄り添う「なやっぽ」お茶会

時 3/26(木) 10:00~11:00

内 子どもの褒め方について
協力 なやっぽプロジェクト

料 720円(ケーキセット代含む)

申・問 3/19(木)まで

3月の催し(要予約)

●**料理** ①キンパ(韓国風のり巻き)②イチから作るおこしもの③梅大福&いちご大福④春のきなこもち

時 ①毎週火・金・土曜日の10:00~13:00。14(土)は男性クッキング。13(金)は託児あり②1(日) 10:00~13:00③7(土)、8(日)の

10:00~12:00と13:30~15:30④15、22、29の日曜日の10:00~12:00

料 ①1200円②800円③④500円

●**工作** ハンドメイドでウエディング(ブーケ、ウエルカムボード)

時 日時相談

料 作品による

●**園芸** 春の寄せ植えアラカルト

時 1(日) 9:30~なくなり次第終了

料 2500円

申・問 2/5(水)~各1週間前。

料理④は当日9:30まで。料理③、園芸は定員まで当日受付可。ハンドメイドでウエディングは相談日の1週間前まで

他 定員、対象者、料理内容、持ち物など、詳しくは問い合わせを



2月のちたの子 Happy Birthday



さかえ さき み こと
栄崎心々音ちゃん(南粕谷)

心の優しい
女の子に育ってね



たけうち さき
竹内咲樹ちゃん(新知東町)

お姉ちゃんたちと
仲良く大きくなってね!



えがみ とう や
江上桐矢くん(原)

これからもたくさん笑って
みんなを癒してね



おおぬま ゆ な
大沼結菜ちゃん(つつしが丘)

たくさん笑って
元気に成長してね!

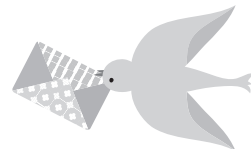

局番案内 31,32,33,34,35,36,39,51,54,55,56,57,74,77,87は0562 42,43,44は0569

スポーツ

市生涯スポーツ課

メディアス体育館ちた（市民体育館）内

☎33-3362 FAX37-1222 原則月曜休館

※同課の受付時間は9:00～17:00。
電話申し込みは不可

春季市民6人制 バレーボール大会

時 3/1(日)9:00から

場 ベティさんの家旭公園体育館

種目 6人制

対 市内在住、在勤、または近郊の方で構成されたチーム

¥ 1チーム3000円。中学生・高校生チーム1500円。市体育協会登録チームは無料。当日会場

申 2/19(水)までに同課

問 畑中喜也(☎42-0676)

他 2/21(金)19:00からメディアス体育館ちたで組み合わせ抽選

初心者ゴルフ教室

時 ①3/7～21の土曜日の17:00～18:20②3/15～29の日曜日の13:00～14:20。各全3回

場 ①知多スポーツクラブTOPS②
中日ゴルフ練習場

対 市内在住、在勤、または在学の小学1年生以上の方

定 各10人。申し込み順

¥ 1回500円。当日会場

申・問 2/4(火)～29(土)に①知多スポーツクラブTOPS(☎56-0201)②中日ゴルフ練習場(☎55-5088)

知多北地区ペタンク大会

時 3/8(日)8:30から

場 東浦町営第1グラウンド

対 知多・東海・大府・東浦各市町在住、在勤、または在学の小学5年生以上の方3人で構成されたチーム。高校生以下は保護者の同意が必要

¥ 1チーム1000円

申・問 2/14(金)までに同課

知多オープンテニス シングルス大会

時 男子予選3/15(日)、男子本戦・女子22(日)。両日とも7:30から

場 ベティさんの家旭公園庭球場

種目 男子・女子シングルス

対 中学生以上の方。申し込み多数の場合は抽選

¥ 一般2000円。市体育協会会員・中学生・高校生1000円。当日会場

申 3/1(日)までに同課、または市体育協会(☎51-2058)

問 中野正之(☎080-1589-1726)

他 エントリー数により時間変更の可能性あり。3/8(日)以降、市体育協会テニス部ホームページを確認

市民ファミリースキー教室 (初心者教室)

日程 3/25(水)～27(金)

場 白馬さのさかスキー場(長野県北安曇郡白馬村)

対 初心者～上級者のスキー講習

対 市内在住、在勤、または在学の方。小学3年生以下は保護者同伴

定 45人。申し込み多数の場合は抽選

¥ 中学生以上2万6000円。小学生以下2万4000円

申 2/16(日)19:00からメディアス体育館ちたで行われる説明会で。参加費は説明会当日、または後日市体育協会スキー部事務局へ

問 平島和貴(☎56-2123)

2月のちたの子 Happy Birthday



たてまつ はるか
立松遥香ちゃん(新東町)

成長が早くてビックリ!
元気に育ってね♪



わだ いとる
和田絃菜ちゃん(つつしが丘)

1歳おめでとう!
たくさん食べて大きくなってね



おぐら そうし
小倉聡志くん(新知)

いっぱい遊んで
元気に大きくなってね



やましろ りこ
山城莉子ちゃん(にしの台)

いつも笑顔と元気を
ありがとう!

お知らせ

時…日時 場…場所 内…内容 対…対象 定…定員 料…参加費など 申…申し込み 問…問い合わせ 他…その他

募 集

老人福祉施設教室参加者

- 内 下表のとおり
- 対 4/1(水)現在で、市内在住の満60歳以上の方
- 申 各施設で配布する申込書に必要事項を記入し、2/3(月)～21(金)にお近くの老人福祉施設に直接提出
- 問 各老人福祉施設
- 他 申し込み多数の場合は抽選。同一教室の2カ所での申し込みは不可。定員の半数に満たない場合は中止することがあります。

ちたの子

Happy Birthday

4月 赤ちゃんの 生まれの写真を募集

締め切りは2/26(水)
詳しくは、市ホームページへ
問 市秘書広報課(広報)

●老人福祉センター (☎43-6553)

午前=9:45~11:15、午後=14:00~15:30

※書道以外はバスの送迎があります。

教室名	講師	開催日(毎月)	定員
書道	荻原春蓬	第1・3月曜日の午前	40人
民謡	藤本秀彬	第2・4火曜日の午前	
民踊	鈴木豊電豊和	第2・4火曜日の午後	60人
社交ダンス	原由てる子	第2・4木曜日の午前	
フレッシュアップ体操	青木アツ子	第1・3木曜日の午後	70人
太極拳	杉江満寿夫	第1・3火曜日の午前	50人

●東部福祉会館 (☎35-0660)

午前=10:00~11:30、午後=13:30~15:00

※歌謡は、13:30~15:30の開講となります。

教室名	講師	開催日(毎月)	定員
書道	佐倉滄風	第2月曜日の午前	40人
民踊	上田豊雀美	第4月曜日の午前	35人
フレッシュアップ体操	青木アツ子	第1月曜日の午後	50人 (女性対象)
元気体操		第4月曜日の午後	30人 (男性対象)
歌謡	水谷直美	第1水曜日の午後	65人
シニアヨガ	麻生美有紀	第3金曜日の午後	30人

●八幡福祉会館 (☎32-1728)

午前=10:00~11:30、午後=13:30~15:00

※教室によっては、開催日の追加や教材費のかかるものもあります。詳しくは問い合わせてください。

教室名	講師	開催日(毎月)	定員
民踊	渡辺豊淑良	第2月曜日の午後	25人
大正琴	鈴木琴珠苗	第2火曜日の午前	15人
シニアヨガ	山本朱実	第1水曜日の午後	40人
書道	佐倉滄風	第4水曜日の午前	
民謡	藤本秀彬	第1木曜日の午前	15人
囲碁	柴田清	第2木曜日の午後	30人

●岡田福祉会館 (☎56-7515)

午前=10:00~11:30、午後=13:30~15:00

教室名	講師	開催日(毎月)	定員
シニアヨガ	麻生美有紀	第1月曜日の午後	25人
民踊	杉浦豊智朋	第2木曜日の午後	
歌謡	水谷直美	第2水曜日の午後	40人
書道	阿知波可江	第1金曜日の午前	30人
健康体操	藤井容子	第3金曜日の午後	40人

※敬称略



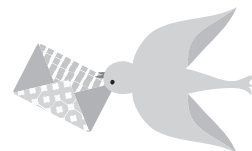

局番案内 31,32,33,34,35,36,39,51,54,55,56,57,74,77,87は0562 42,43,44は0569

知多北部広域連合 在宅調査員

☑ 私用車による要介護認定に係る
訪問調査

勤務時間 週15時間程度(月～金)
勤務場所 同連合管内(主に東海市)

時間給 1560円。通勤費別途支給。
年次有給休暇制度あり

応募資格 介護支援専門員、保健師、
看護師、准看護師、社会福祉士、
介護福祉士、理学療法士、作業療
法士のいずれかの資格と、普通自
動車運転免許を持つ方

募集人数 1人

面接試験日 2/21(金) 9:00～16:00

採用予定日 4/1(水)

☎・☎ 2/3(月)～17(月)に同連
合事業課(☎052-689-2262)

県消費生活モニター

☑ △危険と思われる商品、不当な
表示、悪質商法、生活必需品の価
格動向などの観察・情報提供▽消
費者行政に関する意見・要望の提
出▽研修(年1回予定)への出席
などで、消費者行政推進にご協
力いただける方

任期 県が依頼した日から3.3
/31(水)まで

謝礼 年額1500円以内(予定)

応募条件 市内在住の満20歳以上の方。
公務員、公職選挙法上の公職
者は除く

☎・☎ 応募用紙に必要事項を記
入し、2/21(金)までに市商工振
興課、または県県民生活課(☎
052-954-6163)へ郵送、または
FAX(052-972-6001)

☎ 応募用紙は、市商工振興課で
配布。県ホームページ([https://
www.pref.aichi.jp/kenmin/
shohiseikatsu/bout/monitor.
html](https://www.pref.aichi.jp/kenmin/shohiseikatsu/bout/monitor.html))からも印刷可

消費生活推進員

☑ 消費生活に関する問題に関心を
持ち、問題解決能力を養っていく
ため、街頭啓発活動、量目検査、
消費者広場(産業まつり同時開催
事業)への協力、打合せへの出席
などでご協力いただける方

任期 4月中旬～3.3/31(水)

謝礼 年額2万円(予定)

応募条件 市内在住の20歳以上の方。
公務員、公職選挙法による公職者
は除く

募集人数 8人。申し込み多数の場
合は抽選

☎・☎ 応募用紙に必要事項を記入
し、2/21(金)までに市商工振興
課へ提出。FAX可

☎ 応募用紙は同課で配付。市ホー
ムページからも印刷可

市有財産の売却

自動車

物件 小型貨物車=①トヨタバン
(10年式)▽普通特種車=②い
すゞ塵芥車(17年式)。②は車検
切れ。燃料は①ガソリン、②天然
ガス

資格 地方自治法施行令第167条の
4第1項に規定する、自ら意思決
定できない方、破産手続開始の決
定を受けて復権を得ない方、暴力
団員による不当な行為の防止等に

関する法律第32条第1項各号に掲
げる方のいずれにも該当しない方
期間 2/10～21の平日8:30～17:15。
21(金)は15:00まで。郵送の場合
は20(木)必着

方法 住所、氏名、電話番号、物件
番号と「入札書在中」と記入した
封筒(物件番号ごとに作成)に、
入札書(入札書提出日付、物件番
号、物件名、入札金額、住所、氏
名、電話番号を記入し押印)を入
れて封をし、2カ所のとじ目に押
印し、市財政課へ提出。入札者の
本人確認のために運転免許証など
が必要。郵送の場合は事前に同課
へ連絡

条件 落札者は、入札金額に、消費
税と地方消費税とリサイクル預託
金を加算した金額で契約。車両は
現状渡しで、引き渡し後の補償は
一切行わない。買い取り後、直ち
に廃車手続き(車検切れの場合は
必須。車検切れによる市の継続検
査なし)、名義変更を行い、車体
の文字などを消すこと

☎・☎ 同課

☎ 詳細は市ホームページを参照



今月の納税

納期限 3月2日(月)

固定資産税 } 第4期
都市計画税 }

国民健康保険税 第8期

お知らせ

時…日時 場…場所 内…内容 対…対象 定…定員 料…参加費など 申…申し込み 問…問い合わせ 他…その他

募 集

広報ちたの広告

市が発行する広報ちたに有料広告を掲載する方を募集します。

掲載期間 4月1日号～3年3月号
発行部数 約3万5600部（2年1月号現在）

掲載場所 「お知らせ」ページに掲載。掲載ページは指定不可

広告の規格 1種＝縦54mm×横182mm、2種＝縦111mm×横182mm、3種＝縦250mm×横182mm

広告料 1種＝2万5000円、2種＝5万円、3種＝10万円（1枠1回）。指定の期日までに納付

申 申請書に必要事項を記入の上、掲載する広告案（原稿）と併せて、掲載希望号の2カ月前までに秘書広報課（広報）。4月1日号掲載の場合は2/28（金）まで。郵送、Eメール可

問 同課（広報）

他 申請書、要領など詳細は市ホームページ参照

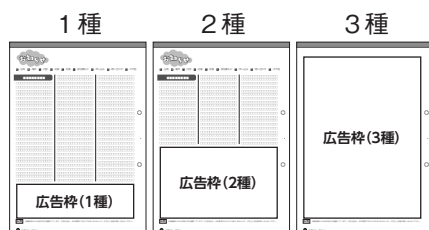

▲掲載イメージ

市職員用パソコンの広告

職員用パソコン（約800台）に表示される広告を募集します。広告は毎回のログイン・ログアウト（起動・終了）画面で10秒間表示されます。

掲載期間 4/1（水）～3.3/31（水）の期間で、1カ月単位での申し込み。複数月の申し込み可

掲載方法 募集する3枠を毎回ランダムで順番に表示。

掲載料 月額5000円

画像の規格 縦600ピクセル、横800ピクセル。ファイル形式はJ P E Gで容量は300K B以内。1枠につき2枚まで表示可。動きのあるものは不可

申 4月からの掲載は、2/3（月）～3/16日（月）に、所定の申込書と掲載しようとする広告案を市企画情報課（情報）へ提出

問 同課

他 申込書は、同課で配布。市ホームページからも印刷可

市公式ホームページの広告

市公式ホームページのトップページの市が指定する位置に、広告主が指定するバナー広告を掲載します。

掲載期間 4/1（水）～3.3/31（水）の期間で、1カ月単位での申し込み。複数月の申し込み可

掲載位置 掲載期間の長いものを優先して左から掲載。位置を決定できないときは申し込み順

画像の規格 縦60ピクセル、横120ピクセル。ファイル形式はG I F、J P E G、またはP N Gで容量は10K B以内。動きのあるものは不可

掲載料 月額1万円

申 4月からの掲載は、3/2（月）～16日（月）に、所定の申込書と掲載しようとする広告案を秘書広報課（広報）へ提出

問 同課

他 申込書は、同課で配布。市ホームページからも印刷可



▲市公式ホームページへの掲載イメージ

公立西知多総合病院 非常勤職員

職種 ①医師事務作業補助者②看護補助員

募集人数 各5人

試験日 随時

試験会場 同病院

試験内容 面接

提出書類 臨時職員雇用申込書（規定用紙）

申・問 同病院管理課（☎33-5500）へ持参（土・日曜日、祝日を除く）、または郵送

他 詳細は同病院ホームページ参照。臨時職員雇用申込書などの書類は同課で配布。同病院ホームページからも印刷可

スクール ソーシャルワーカー 募集中 (会計年度任用職員)

問 市学校教育課

催し・講座などに参加して
「わ〜くわくマイレージ」の
ポイントをためよう!



詳しくはこちら

局番案内 31,32,33,34,35,36,39,51,54,55,56,57,74,77,87は0562 42,43,44は0569

認知症サポーター フォローアップ研修

- 時 2/26(水)14:00~15:30
- 場 メディアス体育館ちた（市民体育館）
- 内 認知症について理解を深め、支援の方法を具体的に学びます。
- 講師 進藤由美さん（国立長寿医療研究センター・企画戦略局リサーチコーディネーター）
- 対 認知症サポーター養成講座を受講された方
- 定 150人。申し込み順
- 申・問 2/4(火)から市長寿課

人財・志事ツクール SDGsを知る講座

- 時 2/29(土)13:30~15:30
- 場 市民活動センター
- 内 「社会との接点を考える」をテーマに、SDGsやプロボノ活動について学びます。
- 講師 戸成司朗さん（(一社)中部SDGs推進センター代表理事、(特非)中部プロボノセンター共同代表理事）
- 定 40人。申し込み順
- ¥ 無料
- 申・問 2/4(火)から氏名、住所、電話番号、メールアドレスを明記し、ちた人財・志事ツクール推進ネットワーク事務局（企画情報課内）までメール（chita.tsuchool.net@gmail.com）、または電話で

介護保険事業計画推進委員会

- 時 3/3(火)14:00から

- 場 東海市しあわせ村（東海市荒尾町）
- 内 介護保険の円滑な実施のため、事業の実施状況や課題を検討します。
- 問 知多北部広域連合事業課（☎052-689-2263）
- 他 傍聴可。ただし、会場の都合で入場制限あり

上級救命講習

- 時 3/7(土)9:00~17:00
- 場 消防署八幡出張所
- 内 救命に必要な応急手当（心肺蘇生、AED、異物除去法、止血法、応急手当、傷病者の搬送方法）
- 対 市内在住、在勤、または在学の中学生以上の方
- 定 30人。申し込み順
- 申・問 2/7(金)から電話で、市消防署（☎56-0119）、八幡出張所（☎31-0191）、または旭出張所（☎43-1115）。市ホームページからも申し込み可
- 他 講習修了者には修了証を交付します。

市民活動センター

w a i w a i 交流会

- 時 2/26(水)13:30~15:00
- 内 発災時の安否確認の方法など
- 対 市民活動団体ほか、関心のある方
- 定 20人。申し込み多数の場合は抽選
- ¥ 無料
- 申・問 2/21(金)までに市民活動室（同センター内・☎31-0381）

総合ボランティアセンター ☎39-0800

ちたミニ講座

- 正しい姿勢・歪みとりのコツ
- 時 2/20(木)13:30~15:00
- 講師 生田祐江さん（個人ボランティア）
- 定 10人
- ¥ 100円
- 他 お茶、タオル、動きやすい服装、筆記用具
- 押し花で電卓を作りましょう
- 時 2/27(木)9:30~11:30
- 内 クリアな電卓を押し花で飾ります。
- 講師 押し花グループ ちた（団体ボランティア）
- 定 10人
- ¥ 300円
- チャレンジ!!初めてのウクレレ講座
- 時 2/28(金)13:30~14:30
- 講師 みんなのウクレレ ブルーウエーブ（団体ボランティア）
- 定 10人
- ¥ 100円
- 申 同センター。要予約

ボラセンギャラリー

- 内 「観梅ボランティアガイドの会」の活動紹介

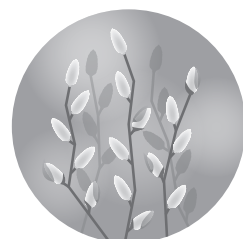

お知らせ

時…日時 場…場所 内…内容 対…対象 定…定員 料…参加費など 申…申し込み 問…問い合わせ 他…その他

催し

西知多医療厚生組合 議会定例会

時 2/14(金) 9:30から
場 西知多医療厚生組合衛生センター(三反田)
定 10人。当日先着順
問 同組合総務課(☎32-1597)
他 定員を超えた場合は、最大20人まで控室で音声だけの傍聴可

コミュニティ活性化委託事業 選定会議

時 2/18(火)19:00から
場 勤労文化会館
内 2年度のコミュニティ活性化委託事業に応募のあった事業の中から、コミュニティ連絡協議会役員、コミュニティ懇話会会員などが協議して、採択事業を決定します。
問 市市民協働課(地域活性化)
他 傍聴希望者は、会議開始30分前までに会場にお越しください。希望者多数の場合は人数を制限することがあります。



知多北部広域連合議会

時 2/19(水) 9:30から
場 東海市しあわせ村(東海市荒尾町)
定 30人。当日受付で傍聴券を交付
問 同連合総務課(☎052-689-1651)

地域共生社会づくり フォーラム

時 2/23(祝・日) 13:00~16:30。
開場は12:30
場 勤労文化会館
内 第1部=上映会「こんな夜更けにバナナかよ」、第2部=トークセッション「共生を問う」
問 市社会福祉協議会(☎33-7400)

環境学習講座 親子で学ぼう環境アート塾

時 2/24(休・月) 14:00~16:00
場 勤労文化会館
内 環境や自然について、講義とワークショップを通し楽しく学びます。
講師 石井晴雄さん(県立芸術大学教授)、宮崎喜一さん(ART&LIFE自然学校代表)、名川敬子さ

ん(アトリエフラワーチャイルド代表)

対 市内の小学生とその保護者
定 20組(1組4名まで)。申し込み順
申・問 2/4(火)から市環境政策課
他 汚れても良い服装、またはエプロン持参

るびあん2021地元企業就職 ガイダンス 業界研究フェア

時 2/26(水)10:00~16:00
場 半田市福祉文化会館(半田市雁宿町)
内 知多地域の企業を紹介。各企業のコーナーで人事担当者が直接対応
対 2年度卒業予定の学生の方
主催 知多地域学生就職情報センター
問 市商工会(☎55-0700)
他 参加企業は、ホームページ(<http://www.shuushoku.or.jp>)を参照。また、知多地域就職情報誌「るびあん」を入手希望の方は、同ホームページ、または市商工会へ

ありがとう

「ステキなお墓ができたね」
そう言われる、お墓づくりのことなら

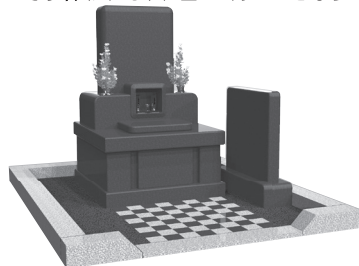

創業昭和2年

知多市大興寺の

お墓ディレクターと熟練職人のいる専門墓石店

石の店 いながき

知多墓園を再現したショールーム完備

1. 工事規定に合格するサイズが確認できる
2. お墓づくりに必要な総予算がよく分かる
3. さわって・歩いて・しゃがんで・体験できる

まずは電話で相談したいお客様は

フリーダイヤル

☎0120-1483-22

FAX. 0562-56-5223 E-mail/info@stone-world.co.jp

「知多市大興寺字長根90-1」とカーナビに入力して下さい

お電話で(10時~17時)

水曜・第13.5木曜日定休

24時間受付

車でご来店

- お墓じまい
- お墓の引っ越し
- クリーニング
- ペイント入れ直し
- コーティング
- 戒名の追加彫刻
- 修理、改修工事
- 墓石用地震ゲル
- 納骨式サポート
- 各宗納骨袋販売

広告

広報ちたへ掲載する広告を募集しています。問い合わせは市秘書広報課(広報)まで

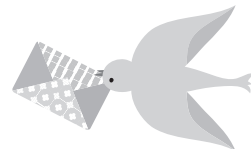

局番案内 31,32,33,34,35,36,39,51,54,55,56,57,74,77,87は0562 42,43,44は0569

案 内

児童手当を支給

10月～2年1月分の児童手当を、2/10(月)に振り込みます。ただし、今年度の現況届が未提出の方などには支払われません。

また、児童の出生や増減、手当の受け取り金融機関の変更、配偶者の帰国などの監護養育や生計関係の変更、受給者が会社などを退職する場合は、必ず届け出てください。

☎ 市子ども若者支援課

H30年度 市の環境

H30年度に行った主な環境調査結果と環境基準適合状況は次のとおりです。

大気環境

①二酸化硫黄②二酸化窒素③浮遊粒子状物質④光化学オキシダント⑤降下ばいじんは3地点で測定⑥ダイオキシン類は1地点で測定。①②③⑥は全地点で環境基準に適合。④は2地点で不適合。⑤は環境基準が定められていません。

水環境

河川水質は5河川(信濃川、美濃川、日長川、鍛冶屋川、矢田川)で調査。生活環境項目、健康項目とも全河川でおおむね良好

海域水質は南5区周辺の4地点で調査。生活環境項目、健康項目とも全地点で環境基準に適合

騒音

環境騒音は、岡田測定局で測定。全時間帯で環境基準に適合

自動車騒音は一般国道155号線

(神田交差点から常滑市境)で調査。環境基準の達成率は96.3%
☎ 市環境政策課。詳細は市ホームページ参照

こども未来館

☎42-1101 原則月曜休館

2月の催し

●工作 おひなさま

時 1(土)～29(土) 9:00～16:30

¥ 1個180円



●工作 バレンタインのおくりものスイーツ

時 1(土)～14(金) 9:00～16:30

¥ 1個120円



勤労文化会館

☎33-3600 原則月曜休館

キッズパラダイス出展者募集

☎ 5/10(日)開催のキッズパラダイスで、子ども向けのワークショップなどを出展する方を募集します。一緒に楽しいイベントを作り

ませんか。

☎・☎ 応募要件あり。詳しくは同館へ



0歳からのファミリーコンサート

時 5/10(日)10:15～11:45

☎ 一緒に歌ってもOK!泣いても寝ちゃってもOK!出演はポップクラシックカルテットのフライングドクター。安心のじゅうたん敷席あり

¥ 500円。全席自由。3歳未満無料

☎ 2/15(土)9:00から同館



市民囲碁大会

時 3/8(日)10:00から

¥ 1500円(食事代含む)

主催 市文化協会

☎・☎ はがきに住所、氏名、級位、生年月日、電話番号を記入して、2/17(月)までに野々山孝夫(〒478-0042長浦3-2・☎55-3461)宛に郵送

今月の相談コーナー2月

各相談とも、専門の相談員が相談に応じます。費用は無料。
秘密は厳守。お気軽にご利用ください。※は予約制です。

相談名	内容	日程	時間	相談場所など	問合せ		
※ 法律相談	法律の専門知識を必要とする相談 (相談は年度間に1回だけ可。事案によっては相談できない場合あり)	5日(水)、 19日(水) (予約は7日から) ----- 3月4日(水) (予約は2月21日から)	10:00~12:00 13:00~16:00 (予約受付) (8:30から)	市 役 所 (☎0562-33-3151(代表))	学 校 教 育 課 (相談専用) (☎0562-32-8070)		
心配ごと相談 (人権・行政相談)	家庭内や近所のもめ事、いじめなどの相談及び国、県、市などへの苦情、意見、要望	3日(月)、17日(月)	9:00~11:30			市 民 窓 口 課 (市民相談)	
外国人相談	日常生活におけるいろいろな問題の相談	毎週(月)・(火) ----- 毎週(木)・(金)	9:00~12:00 13:00~16:00 ----- 9:00~12:00				
行政書士相談	官公署の書類作成などに関する相談	10日(月)	13:00~15:00				
市民相談	日常生活におけるいろいろな問題の相談	(月)~(金)	9:00~12:00 13:00~17:00				
教育相談	障がいのあるお子さんの就学相談、いじめ、不登校などの各種教育についての相談		8:30~12:00 13:00~17:00				
消費生活相談	悪質商法や契約のトラブルに関する相談	毎週(月)・(火)・(木)・(金) 火曜日が休日の場合は翌日	10:00~12:00 13:00~16:00				商 工 振 興 課
※ 多重債務・相続登記・贈与登記相談	市内司法書士による債務に関する相談	12日(水)	13:00~15:00				
ふるさとハローワーク	求人情報の提供、職業相談など	(月)~(金)	9:30~12:00 13:00~17:00				
若者の職業・自立支援相談	若者の社会的自立や就職などの支援	18日(火)	13:30~15:30				
※ 年金相談	厚生年金、国民年金に関する相談	28日(金) 予約は3日から	9:45~12:00 13:00~15:15	保 険 医 療 課			
納税相談・収納窓口	市税などの納付が困難な方のための相談	----- 20日(木) 23日(祝・日)	17:15~19:00 8:30~12:00	収 納 課			
ひとり親家庭自立支援相談	ひとり親家庭の子育てや就労などの相談	(月)~(金)	10:00~12:00 13:00~16:30	子 ども 若 者 支 援 課			
障がい者虐待相談	障がい者虐待に関する相談、支援		8:30~17:15	福 祉 課			
※ 子ども・家庭相談	家庭児童相談員・保育士による相談 臨床心理士による相談		9:00~16:00 10:00~15:00	子育て総合支援センター (☎0562-54-1200)			
在宅介護相談	高齢者の保健・医療・福祉に関する相談	(月)~(金)	8:30~17:15 ※上記以外でも受け付け	高 齢 者 相 談 支 援 セ ン タ ー (☎0562-54-1211)			
高齢者虐待相談	高齢者の虐待に関する相談、支援、通報		8:30~17:15 ※通報のみ上記以外でも受け付け	高 齢 者 虐 待 相 談 セ ン タ ー (☎0562-54-1211)	市 役 所 長 寿 課		
※ 成年後見利用相談	認知症などの理由で契約・財産の自己管理ができない場合の相談		9:00~17:00	福 祉 活 動 セ ン タ ー	知 多 地 域 成 年 後 見 セ ン タ ー (☎0562-39-2663)		
※ 在宅医療・介護連携相談	在宅医療に関する相談・支援	(月)~(金)	9:00~16:00	在 宅 ケ ア セ ン タ ー (☎0562-54-4500) 必要に応じて自宅に訪問			
障がい者相談	障がいのある方の日常生活での困りごとや制度に関する相談		9:00~17:00	障 がい 者 相 談 支 援 セ ン タ ー (☎0562-54-4800)			
障がい児相談	障がいのある児童の生活や制度などに関する相談		9:00~16:00	障 がい 児 相 談 支 援 事 業 所 (☎0562-54-4502)			
※ 若者サポート相談	ひきこもりや不登校・ニートに関する相談	毎週(木)	13:00~16:00	青 少 年 会 館 (☎0562-36-2960)			
※ 若者就労カウンセリング	ひきこもりやニートなどで悩む若者の就労に関する相談	毎週(水)	10:00~16:00				
健康相談	心身の健康に関する相談	(月)~(金)	9:00~17:00	保 健 セ ン タ ー (健康推進課・☎0562-54-1300)			
※ 女性のためのカウンセリング	女性カウンセラーによる女性の諸問題・悩み・DVなどの面接相談	①6日②13日③20日 ④27日の木曜日	①③10:00~16:30 ②④13:30~20:20	男 女 共 同 参 画 セ ン タ ー (ふれあいプラザ内) (☎0562-56-6305)			
※ NPO・市民活動相談	市民活動を始めたい方や、団体の組織化・運営の相談	毎週(水)	13:00~16:00	市 民 活 動 室 (市民活動センター内・☎0562-31-0381)			

ちた自慢

つつじが丘コミュニティ

多文化共生

つつじが丘地区は、地区住民のうち10%が外国人で構成される多文化共生の地域です。さまざまな国の文化に触れる機会を設けることで、住民の多文化共生に対する理解を深め、誰もが参加しやすいコミュニティを目指しています。

山本マキコさん(つつじが丘小日本語初期指導教室「えがお」指導員).....

つつじが丘は、歩くだけでいろいろな国の人に出会うことができる場所です。地域の皆さんはとても温かく、ありのままの自分であることができます。

コミュニティセンターで毎週練習している「カポエイラ」は、音楽と格闘技とダンスが融合したブラジル独特の文化です。地区の文化祭や秋祭りでも披露していますが、ブラジルの文化に親しみをもって、交流するきっかけになればうれしいです。



また、朝倉団地内には、多世代・多文化交流のコミュニティスペース「朝倉団地センタープレイス」があります。買物支援と住民交流を兼ねた食品販売や、外国人住民との交流を目的とした「おにぎり交流会」など、さまざまな団体が関わりながら地域の交流を深めています。(朝倉団地センタープレイスの番組をメディアスで放送します。詳しくは下記のとおりです。ぜひ、ご覧ください。)



番組放送のお知らせ

デジタル12ch知多メディアスネットワーク
(①2/1~14②2/15~29)

ほっとラインちた 9:00~、15:00~、21:00~

- ①華やかに開催~ひなまつり展~ (再放送)
- ②朝倉団地センタープレイスへようこそ!

◎暮らしの情報ちたあ知つとる? (文字情報)
 ・番組DVDの貸し出しは秘書広報課(広報)、中央図書館
 ・YouTube「知多市広報公式チャンネル」でも公開中
 ハローとうかい 8:30~、14:30~、20:30~

- ①自宅でできる確定申告
- ②生まれてきてくれてありがとう~東海市子育て世代包括支援センター~ (再放送)

スマイルおおぶ 8:45~、14:45~、20:45~
 ①在宅医療と介護を知ろう! 多職種の連携によって支えられる在宅医療と介護
 ②10年後を描く! おおぶの将来像策定一第6次大府市総合計画一

あったかいまち ひがしうら 9:15~、15:15~、21:15~
暮らしに役立つ内容を文字情報でお届けします

もしものときの防災ラジオ・83.4MHz メディアスエフエム放送中!!

知多市の情報を生放送番組の中で随時発信しています。ぜひお聴きください。

●地域情報バラエティ 笑活834!

毎週(木)の12:40ごろから
 市内の小中学校の給食を生中継
 6日...八幡中 13日...佐布里小
 20日...新知小 27日...新田小

デジタル11ch メディアス防災専用チャンネル

24時間、定点カメラ映像を通し、平常時は気象・道路・鉄道の情報、災害時は画面を切り替え、災害情報をお伝えします。

発行 知多市
編集 秘書広報課
奇数月は1日、
偶数月は1・16日に発行

〒478-8601 愛知県知多市緑町1
TEL (0562)33-3151(代)
FAX (0562)32-1010(代)

ホームページ <http://www.city.chita.lg.jp>
Eメール kouhou@city.chita.lg.jp

※広報の表紙写真を掲載された方に差し上げます。ご希望の方は、秘書広報課(広報)までご連絡ください。



早咲きの梅が咲くこの頃。佐布里緑と花のふれあい公園「レストラン梅の館」では、仲よし3人組がランチをしながら楽しい話に花を咲かせていました。
レストラン梅の館でも「梅子のゆるかわコースター」を配布しています。梅のドリンクを注文してコースターをゲットしてくださいね。