



大きなみかんが 採れたよー!



知多市は2020年に
市制施行50周年を迎えます

ちょうどいいまちニュース

他の模範となる適切な工事に

10月15日

知多市優良工事施工業者感謝状贈呈式



(株)村瀬組へ優良工事施工業者感謝状を贈呈

これからも絆を深めて頑張ります

10月8日

ボランティア活動功労者表彰受賞報告会



「押し花グループ ちた」がボランティア活動功労者表彰の受賞を報告

岡田の魅力味わうイベント

10月19日



JAあいち知多岡田支店横で「岡田村フェス」が開催

平和を祈って

10月11日



戦没者 佐藤豊一さん(旧知多郡八幡町出身)の遺品の日章旗がご遺族の佐藤勝則さん(豊一さんのおい・新知)へ返還

台風19号の被災地へ援助物資を

10月20日



福島県南相馬市へ飲料水(1.5ℓ入り)1600本、ブルーシート50枚を搬送

きらびやかな屋形と飾り車が巡行

10月13日



さわやかな秋晴れの空の下、八幡神社(八幡)で秋の祭礼が開催

これからの人生をもっと楽しんで

10月25日



市内で5カ所目となる認知症カフェ「小梅カフェ 大興寺」がオープン

旅する蝶の休息地に

10月21日



ベティさんの家旭公園など市内にアサギマダラが飛来

多くの来場者でにぎわう

10月26日



市役所周辺で市制施行50周年記念プレ事業 市産業まつりを開催

念願の初優勝に喜び

10月23日



全日本一般男子ソフトボール大会で優勝した樋渡匠平さん（寺本新町）が報告

しっかり走ってチームに貢献

10月29日



全国健康福祉祭和歌山大会のサッカー種目に出場する安藤智明さん（八幡新町）を激励

初めての国際大会で好成績狙う

10月25日



筋肉の発達やバランスのとれたスタイルなどを競う国際大会に出場する竹内謙治さん（にしのみ）を激励

災害発生時に迅速な応急対策を

10月31日



JXTGエネルギー(株)知多製造所などで県石油コンビナート等防災訓練を実施

犯罪抑止の効果に期待

10月30日



知多ライオンズクラブからの寄付金で、堀切西と大興寺交差点の2カ所に防犯カメラを設置

市民の情報交換広場

ふゆうちゃん 掲示版

2年1月号掲載分の投稿は、12/5(木)～9(月)です。申し込み順。期間外の応募は掲載できません。

White Christmas

日時12/25(水)までの10:00～17:00。月・火曜日は休み 場所ちっちな美術館ミュゼ 内容県内外の作家によるクリスマスにちなんだ陶芸、フェルト、洋服など約200点を展示 問合せ同館 (☎0562-55-9496)

童謡・唱歌・抒情歌など、 オカリナと歌で奏う会

日時12/19(木)13:30から 場所佐布里緑と花のふれ

あい公園 参加費無料 問合せ豊田

その他オカリナを演奏する方は5Cと譜面台を持参。見学だけでも可

大野谷虫供養北粕谷道場

期間12/20(金)～2年1/10(金) 場所金沢公民館 内容400年以上の歴史がある県指定無形民俗文化財のお念仏行事。北粕谷、大興寺、南粕谷のほか常滑市の一部を合わせた14地区持ち回りで行われている。余興あり 問合せ北粕谷道場堂守・加藤

知多市国際交流協会 「クリスマスパーティー」

日時12/21(土)12:30～16:00 場所こども未来館 内容世界のクリスマス料理を楽しみながら国際交流を深める。各種アトラクションあり 対象どなたでも 参加費料理一品持ち寄り。無理な方は500円 申込み不要 問合せ安永

投稿お待ちしております

稿を省略する場合あり。

〒478-8601知多市役所 秘書広報課(広報) F A X 0562-33-8297 Eメール kouhou@city.chita.lg.jp

市内で市民が開催するものに限り、営利目的、政治・宗教活動、公序良俗に反するものは除く。応募多数の場合は申し込み順で掲載し、掲載の可否は通知しません。同一記事の再掲は不可。原

朝倉駅周辺を、 にぎわいの交流拠点と するための取り組み



朝倉駅前ロータリーが新しく
生まれ変わります

市では、朝倉駅周辺をにぎわいの交流拠点とし、安全で円滑な交通結節点を確保するため、朝倉駅前ロータリー改良工事に2年度から着手します。

整備の考え方

◆公共交通（バス・タクシー）と一般車の交錯を解消し、駅前ロータリーの安全と利便性を確保します。

◆市民がくつろぎ、歩行者が滞留できる空間を確保します。

◆高齢者や障がい者、子ども連れの方などにも配慮したバリアフリー化を推進します。

◆総事業費 約7億5千万円
今後の予定 2年度 工事

着手▽4年度 供用開始
問合せ 朝倉駅周辺整備推進室

朝倉駅前ロータリーの完成予想図

至 中部国際空港 →

名鉄 朝倉駅

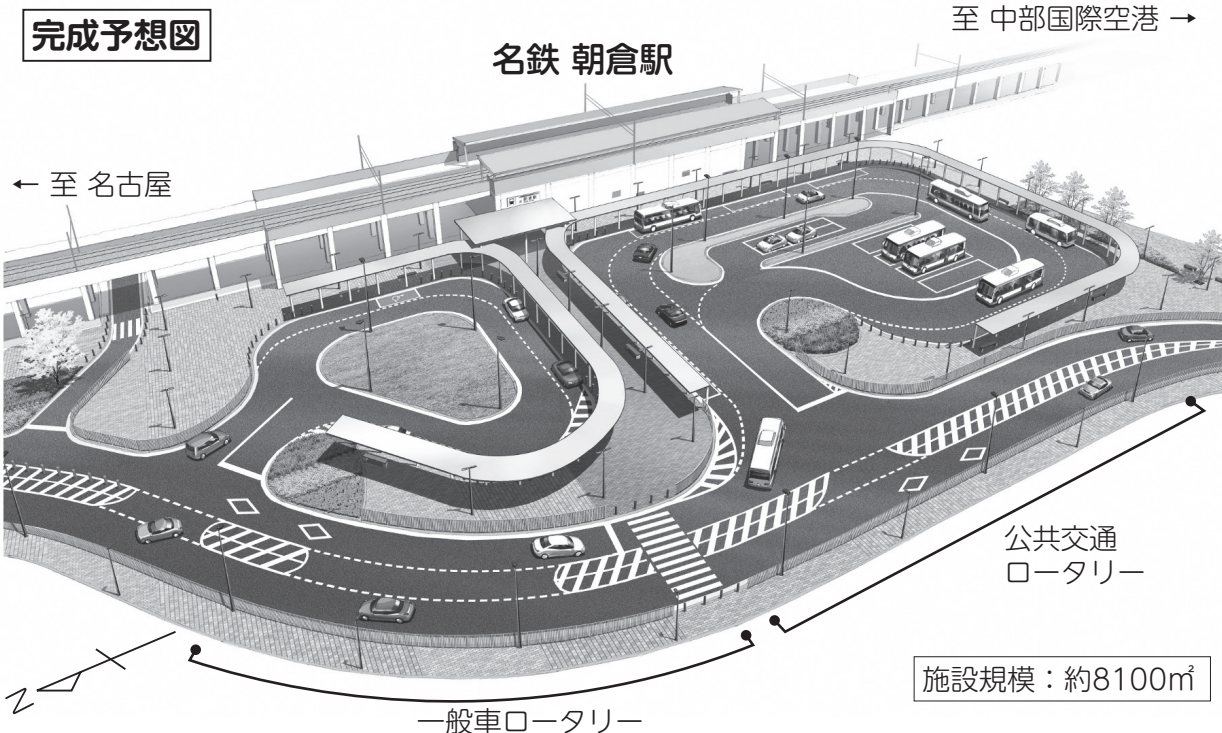

公共交通
ロータリー

施設規模：約8100㎡

一般車ロータリー

完成予想図

← 至 名古屋

整備の主な内容	
ロータリー	・安全な動線を確保するため、公共交通（バス・タクシー）と一般車を分離して配置します。 ・乗降場の利便性を考慮し、駅舎前面に設置します。
道路	・通過交通を円滑にするため、ロータリーと分離します。
広場	・くつろぎ空間を確保するため、植栽やベンチを設置します。
バリアフリー	・車いすやベビーカーなどの利用に配慮した段差の解消や、広い乗降スペースを確保します。



市職員を募集

問合せ 職員課

ちょうどいいまち
知多で
たのしく仕事を
しませんか？



【受付期間】 12月2日(月)～15日(日) (土・日曜日を除く。ただし、15日は受け付けます)
※スクールカウンセラーだけ12月2日(月)～23日(月)

●2年4月1日採用

職種区分		採用予定人数(*1)	受 験 資 格		
			年 齢	学 歴	資格など
一般行政職	事務(障がい)	若干名	59歳以下	高卒以上	(*2)
	土木		30歳以下	大卒以上 (*3)	—
	土木(経験者)		59歳以下		土木に関する実務経験5年以上
スクールカウンセラー [任期付職員] (*4)		1人	57歳以下	大学院(修士課程)修了以上	臨床心理士

- (*1) 採用予定人数は、今後の事業計画などの修正によって変更になることがあります。
- (*2) 身体障害者手帳、療育手帳、または精神障害者保健福祉手帳の交付を受けている方。
- (*3) 土木系の学科を卒業、または卒業見込みの方。
- (*4) 任期を定めて採用する正規職員です。任用期間は、2年4月1日～5年3月31日(5年4月1日～7年3月31日の間、1年単位で任用期間を更新する場合があります)。

【試験日時・内容】

第1次試験 12月18日(水)～2年1月7日(火) S P I (総合適性検査、*5)
2年1月9日(木) 個人面接、適性検査(*6)、論文(*7)
第2次試験 1月28日(火) 個人面接

- (*5) 職種区分が一般行政職(事務・障がい)、一般行政職(土木)、一般行政職(土木・経験者)の方だけ
- (*6) 職種区分がスクールカウンセラーの方だけ
- (*7) 職種区分がスクールカウンセラーの方だけ。申し込み時に提出。

※詳細は、同課で配布する「試験案内」、または市ホームページを確認してください。

※今回の試験を受験する方は、元年度中に実施する他の知多市職員採用試験には応募できません。



プレミアム付商品券 購入はお早めに

市内登録店舗で使用できる対象者限定のプレミアム付商品券を12月26日(木)まで販売しています。期間終了が近づいていますので、

購入引換券をお持ちの方は、お早めに販売場所までお越しください。購入には、「購入引換券」と運転免許証などの身分確認書類が必要です。

内容 1冊5000円分
(500円券が10枚綴り)
の商品券を4000円で

販売します。

購入限度 対象者一人当たり

5冊(2万円)まで

販売日・場所

市役所、または勤労文化会館。販売日によつて異なります。

商品券の使用期限

2年1月31日

日(金)まで

使用可能店舗 ポスター、

ステッカー、のぼり旗が

ある市内の店舗で商品券

が使えます。

問合せ 商工振興課

その他 販売日や販売場所、

使用可能店舗などの詳細

はホームページを確認、

または同課まで



令和元年度市表彰式 市政発展に功労のあった方を表彰

一般表彰 (表彰条例による)

地方自治の進展に
貢献された方

藤井貴範、伊藤清一郎、
川脇裕之、林正則、土井治夫

教育、体育、学術その他
文化の振興に貢献された方

水谷正治、茅野佐代子、
佐久間雅之、青山典裕、門井基多、山本佳枝、新海正隆、近藤秀華、樋口賢治、
脇田佳典、伊藤晴夫、山口光男、平島和貴

産業の開発振興に
貢献された方

下村幹夫、平松輝雄、鰐部幹男

民生の安定に貢献された方

村上吉徳、早川由市、富山直輝

治安の維持及び水、火災
その他災害の防護に
貢献された方

高木博光

篤行者で特に市民の模範と
認められる方

鈴木操、石井三好、富田正義、竹内敏信、藤田清吉、

ハーモニカセブンスター
※敬称略・順不同

問合せ 秘書広報課(秘書)



市議会を傍聴してみませんか 12月定例会開催日程(予定)

- 6(金) 本会議第1日(議案上程)
 - 9(月) 本会議第2日(一般質問)
 - 10(火) 本会議第3日(一般質問)
 - 11(水) 本会議第4日(議案審議、委員会付託)
 - 12(木) 福祉文教委員会
 - 13(金) 建設経済委員会
 - 16(月) 総務委員会
 - 18(水) 議会運営委員会
 - 20(金) 本会議最終日(委員長報告、討論、採決)、全員協議会
- ※時間は9時30分から。手話通訳や要約筆記を希望する方は、事前に議会事務局に申し込んでください。市役所1階ロビーで本会議の様子をライブ中継します。

問合せ 事務局



元年度上半期 財政状況を公表

問合せ 財政課

市では、条例に基づき年2回（5月、11月）、財政状況を上半期と下半期に分けて公表しています。今回は、元年度上半期（4～9月）の財政状況から、主なものをお知らせします。なお、数値は元年9月30日現在のもの（千円の位を四捨五入）です。

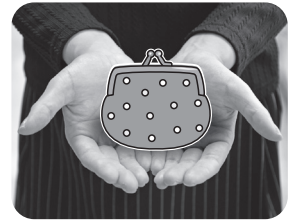

一般会計

歳入 収入済額 133億9508万円
(収入率 46.3%)

予算現額
(歳入・歳出ともに)
289億6042万円

歳出 支出済額 124億7899万円
(執行率 43.1%)

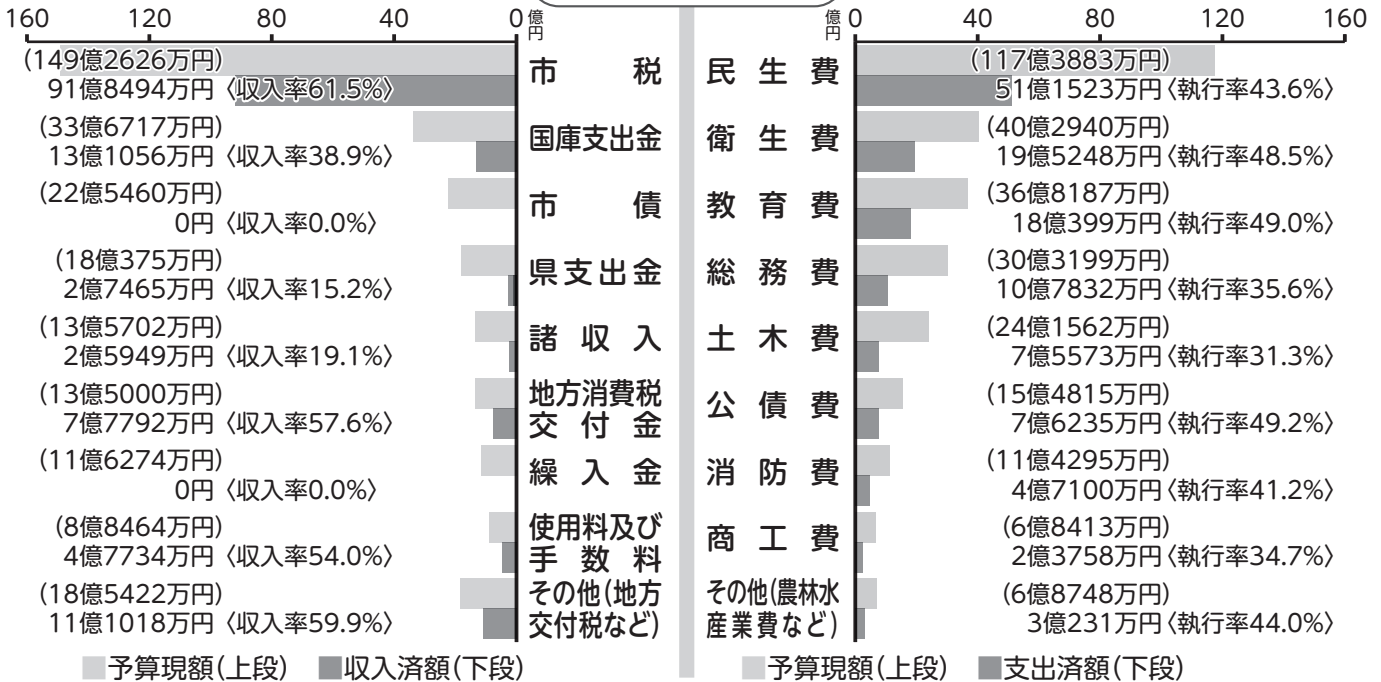

○市民1人当たりの負担額（個人市民税）… 3万1317円 ○市民1人当たりに使われたお金… 14万6429円

※令和元年9月30日現在の住民基本台帳人口85222人を基に算出しています。

市有財産の状況

土地	240万1958㎡
地上権	9㎡
出資による権利	1573万円
基金	63億7265万円

建物	30万1372㎡
有価証券	2580万円
債権	17万円

市の借入金（市債）の残高

一般会計	155億9298万円
農業集落排水事業	1億2817万円
水道事業	11億6134万円
下水道事業	38億447万円
合計	206億8696万円
(市民1人当たり)	(24万2742円)

特別会計

会計名	予算現額	収入済額	支出済額
国民健康保険事業	75億9310万円	33億2762万円	30億3622万円
後期高齢者医療事業	11億9260万円	4億3830万円	2億6767万円
農業集落排水事業	4960万円	3899万円	1991万円

企業会計

水道事業				下水道事業			
区分	問合せ	予算現額	上半期執行額	区分	問合せ	予算現額	上半期執行額
収益的収入		12億8390万円	5億5861万円	収益的収入		19億6710万円	5億9356万円
収益的支出		11億8330万円	3億8518万円	収益的支出		17億9770万円	6億1093万円
資本的収入		3億4150万円	4654万円	資本的収入		13億2108万円	1億7762万円
資本的支出		6億4330万円	4億7706万円	資本的支出		15億6730万円	11億9955万円
			執行率				執行率
			43.5%				30.2%
			32.6%				34.0%
			13.6%				13.4%
			74.2%				76.5%

広域連合・一部事務組合

知多北部広域連合の財政状況

・元年度予算の執行状況

会計名	区分	予算現額	年間執行額	執行率
一般会計	歳入	35億3227万円	20億6596万円	58.5%
	歳出	35億3227万円	20億1408万円	57.0%
介護保険事業特別会計	歳入	225億2834万円	107億294万円	47.5%
	歳出	225億2834万円	92億6781万円	41.1%

・平成30年度決算の状況

会計名	区分	年間執行額
一般会計	歳入	35億2075万円
	歳出	35億363万円
介護保険事業特別会計	歳入	219億3318万円
	歳出	214億5328万円

●広域連合の財産

基金 28億8025万円

●各市町の負担状況

知多市…… 9億 106万円

東海市……10億1689万円

大府市…… 8億3925万円

東浦町…… 5億7872万円

問合せ 同連合総務課

(☎052 - 689 - 1651)

西知多医療厚生組合の財政状況

・元年度予算の執行状況

会計名	区分	予算現額	執行済額	執行率
一般会計	歳入	29億6120万円	23億5084万円	79.4%
	歳出	29億6120万円	23億2898万円	78.6%
し尿処理事業特別会計	歳入	1億8655万円	7814万円	41.9%
	歳出	1億8655万円	5212万円	27.9%
ごみ処理事業特別会計	歳入	8719万円	4638万円	53.2%
	歳出	8719万円	1880万円	21.6%
健康増進施設事業特別会計	歳入	5677万円	3350万円	59.0%
	歳出	5677万円	864万円	15.2%
看護専門学校事業特別会計	歳入	1億5782万円	1億97万円	64.0%
	歳出	1億5782万円	6828万円	43.3%
病院事業会計	収益的収入	133億2367万円	66億333万円	49.6%
	収益的支出	136億2639万円	52億4979万円	38.5%
	資本的収入	8億8004万円	5億4798万円	62.3%
	資本的支出	15億6481万円	8億1722万円	52.2%

●地方債の現在高

144億1843万円

(病院事業会計)

●組合の財産

土地 72918.56㎡

建物 58399.87㎡

●住民の負担状況

知多市… 9億 515万円

東海市…14億4285万円

合計…23億4800万円

公立西知多総合病院の1日平均患者数 入院…318.3人 外来…777.9人

・平成30年度決算の状況

会計名	区分	予算現額	執行済額	執行率
一般会計	歳入	35億9435万円	35億9435万円	100.0%
	歳出	35億9435万円	35億9195万円	99.9%
し尿処理事業特別会計	歳入	1億7391万円	1億7948万円	103.2%
	歳出	1億7391万円	1億6138万円	92.8%
ごみ処理事業特別会計	歳入	1億439万円	1億641万円	101.9%
	歳出	1億439万円	9753万円	93.4%
看護専門学校事業特別会計	歳入	1億6430万円	1億6807万円	102.3%
	歳出	1億6430万円	1億4560万円	88.6%
病院事業会計	収益的収入	134億1813万円	129億3050万円	96.4%
	収益的支出	137億6011万円	133億9338万円	97.3%
	資本的収入	26億7433万円	26億1909万円	97.9%
	資本的支出	34億1306万円	32億1193万円	94.1%

●地方債の現在高

150億1235万円

(病院事業会計)

●組合の財産

土地 72918.56㎡

建物 58399.87㎡

●住民の負担状況

知多市…13億6827万円

東海市…22億1261万円

合計…35億8088万円

公立西知多総合病院の1日平均患者数 入院…319.6人 外来…797人

問合せ 西知多医療厚生組合総務課 (☎0562 - 32 - 1597)、公立西知多総合病院管理課 (☎0562 - 33 - 5500)



心身に障がいのある方のために

問合せ 福祉課

12月3日(火)～9日(月)は障がい者週間

障がい者用駐車場

身体に重い障がいのある方など、普通の駐車スペースでの乗り降りが非常に困難な方のための駐車場です。障がい者用駐車場を必要としない方が駐車してしまうと、必要な方が駐車できません。このマークの駐車場の利用は、マナーを守って、一般の方の駐車は控えてください。



ヘルプカード・ヘルプマーク

障がいのある方は「困っている」ことを伝えづらい場合があります。一方で、周りの方も「どうして欲しいのか」が分からないと、適切な支援ができません。

ヘルプカードやマークは、障がいのある方が携帯し、災害時や日常生活のなかで困ったときに、周りの方に支援を求めるきっかけを作るためのものです。カードとマークは同課の窓口で配布しており、カードは、市のホームページでもダウンロードできます。

このカードやマークを持つている方が困っているのを見かけたら、まずは声を掛けてください。



▶ヘルプマーク

▼ヘルプカード



各種福祉制度

制度名	内容	対象	費用
補装具費	身体機能を補い、日常生活を容易にするための車いす、義肢、補聴器などの器具の購入費や修理費を支給。事前に申請が必要	身体障がい、または難病のある方。障がいの程度で制限あり	原則1割負担。課税状況に応じて負担上限額あり
日常生活用具の給付	日常生活を手助けするためのストマ用器具、紙おむつ、人工いん頭、特殊寝台、入浴補助用具などの用具を給付。事前に申請が必要	在宅で、身体障がい、知的障がい、または難病のある方。障がいなどの程度で制限あり	
ホームヘルパーの派遣	介護、家事など日常生活の世話、外出時の付き添いなど	身体障がい、知的障がい、精神障がい、または難病のため日常生活に支障がある方	
ショートステイ	病気、旅行などで家族が一時的に介護できないとき、施設でお世話します。		原則1割負担。課税状況などに応じて負担上限額あり。食事代などは別途必要

制度名	対象	助成額
手話通訳者・要約筆記者派遣	聴覚障がいの身体障害者手帳を持ち、公共機関の手続き、医療機関への受診、学校行事などで手話通訳・要約筆記を必要とする方	無料
タクシー料金の助成	①身体障害者手帳1・2級(視覚、下肢、体幹機能障がいは3級まで)②療育手帳A判定③前記以外の身体障害者手帳、療育手帳④精神障害者保健福祉手帳一を持っている方	①②は基本料金を年48回、③④は基本料金を年24回。申請月によって回数に変更あり
リフト付タクシー料金の助成	身体障害者手帳1・2級(下肢、体幹機能障がいは3級まで)で、常時寝たきり、または車いすを使用している方	30分、または10kmの乗車料金(超えた場合は1時間、または20kmの乗車料金の8割相当額)を年36回
自動車運転免許取得費の助成	身体障害者手帳を持ち、就労、通院などのために自動車教習所で免許を取得し、取得後6カ月以内に申請した方	取得費の3分の2以内(限度額10万円)
自動車改造費の助成 ※改造前に申請が必要	身体障害者手帳を持ち、就労などのために、自らが所有し、ハンドル旋回装置付など「免許の条件」を付され、運転する自動車の操向装置などを改造する必要がある方。所得制限あり	10万円以内

福祉制度の案内

心身に障がいがある方のための各種制度をご案内します。この制度を利用するためには各種手帳などが必要です。

●制度が利用できる手帳の種類

身体障害者手帳

対象 ①視覚障がい②聴覚、または平衡機能障がい③音声、言語、または④肢体不自由（上肢、下肢、体幹など）⑤内部障がい（心臓、腎臓、呼吸器、ぼうこう、直腸、小腸、肝臓、



ヒト免疫不全ウイルスによる免疫機能障がい）のある方

療育手帳

対象 知的障がいのある方

精神障害者保健福祉手帳

対象 精神障がいのある方
※手帳の申請・交付については同課まで

●各種福祉制度・各種手当・医療費の助成

各表を参照してください。
●災害時用ストマ用装具預け入れ制度

大規模災害時、避難所を利用するオストメイトの方が自身の利用するストマ用装具を携帯できないまま避難する場合も考えられます。

市では、そのような事態に備え、1週間ほどの使用量の装具を預かり、保健センターで保管しておき、災害時に求めに応じて装具をお渡しします。利用を希望する方は、同課に相談してください。

●そのほかの制度

NHK放送受信料の免除（全額・半額）などさまざまな制度があります。

各種手当など

手当名	対象	支給額
障害者福祉手当	身体障害者手帳、療育手帳、精神障害者保健福祉手帳を持つ方。要介護高齢者福祉手当との重複支給不可	手帳の級によって月額1600～6000円
在宅重度障害者手当	施設入所者と長期入院中の方を除き、①身体障害者手帳1・2級、②IQ35以下、③身体障害者手帳3級でIQ50以下の方。所得制限あり	①～③のいずれかに該当する方が月額6750円、①②とも該当する方が1万5500円
特別障害者手当	施設入所者と長期入院中の方を除き、20歳以上で常時特別な介護を必要とする方で、身体障がい1・2級を重複して有する、または身体障がい1・2級でIQ20以下の方など。所得制限あり	月額2万7200円。ただし上記在宅重度障害者手当の①、②のいずれかに該当する方は1050円、①②とも該当する方は6850円加算
障害児福祉手当	施設入所者と障害年金受給者を除き、20歳未満で常時介護を必要とする方で、身体障がい1級、またはIQ20以下の方など。所得制限あり	月額1万4790円。ただし上記在宅重度障害者手当の①、②のいずれかに該当する方は1150円、①②とも該当する方は6900円加算

医療費の助成

名称	内容
自立支援医療（更生医療）	18歳以上で身体障害者手帳の交付を受けた方が、身体機能を回復させるために必要な医療を給付。事前に申請が必要
自立支援医療（育成医療）	18歳未満で身体に障がいのある方が、生活能力を得るために必要な医療を給付。事前に申請が必要
自立支援医療（精神通院） 精神障害者医療（精神通院）	精神の疾病を治療するために必要となる通院医療費を公費で負担。事前に申請が必要
精神障害者医療 （全疾患入院・通院）	精神障害者保健福祉手帳1・2級を持つ方が治療するために必要なすべての疾病の入院医療費と通院医療費を公費で負担
精神障害者医療（精神入院）	精神障害者保健福祉手帳3級を持つ方が、精神の疾病を治療するために必要となる入院医療費を助成

※このほかにも、障害者医療、後期高齢者福祉医療などがあります。

●母子保健・成老人保健 ※12/5(木)8:30から予約受け付け。申し込み順

妊産婦歯科相談 ※随時予約受け付け	日時	1/16(木)13:00~13:15受け付け	対象	妊娠7カ月以内、産後1年以内の方
	内容	歯科健診、相談、歯みがき指導、歯周病講話	定員	10人
育児相談 (保健センター)	日時	1/15(水)9:00~10:30受け付け	対象	乳幼児
	内容	相談、身体計測	定員	30人
育児相談 (親子ひろば)	日時	(月)~(金)10:00~11:00受け付け。※祝日、会場の休館日は除く	対象	乳幼児
	会場	(月)子育て総合支援センター(火)亥新田公会堂(水)青少年会館 (木)ふれあいプラザ(金)ベティさんの家旭公園体育館		
	内容	相談、身体計測		
産前・産後 サポート相談	日時	(月)~(金)13:30~14:30受け付け。※祝日、会場の休館日は除く	対象	妊産婦
	会場	(月)子育て総合支援センター(火)青少年会館(水)亥新田公会堂 (木)ベティさんの家旭公園体育館(金)ふれあいプラザ		
	内容	助産師による妊娠・出産・産後の相談		
離乳食講習会 (後期)	日時	1/24(金)10:00~11:30	対象	元年6月生まれの乳児と保護者
	内容	子どもの栄養と生活の話	定員	30組
虫歯予防教室	日時	1/23(木)13:15~14:15受け付け	対象	就学前の幼児
	内容	歯科健診、歯みがき指導、フッ素塗布	定員	50人
こころの健康相談	日時	1/20(月)14:00~16:00	対象	市民の方
	内容	精神保健福祉士による心の健康に関する相談	定員	2人
歯と歯ぐきの 健康教室	日時	1/16(木)13:30~13:45	対象	市民の方
	内容	歯科健診、相談、歯みがき指導、歯周病講話	定員	10人

●予防接種

市の定期予防接種は、市内の指定医療機関と公立西知多総合病院で実施しています。
 接種の方法については、生後2カ月になる方に送付する案内と「知多市予防接種予診票綴」をよく読み、接種する医療機関と調整して、子どもの体調などに合わせて予約して受けてください。
 接種時は、「知多市予防接種予診票綴」の予診票と母子健康手帳を必ず持参してください。
 転入などで予診票のない方は、保健センターに問い合わせてください。

千恵子、安田哲雄、堀江いく子、加藤久枝、義田櫻井、村田玄智、川田智夫、所紀子、子神谷通子、原治子、一笠文子、英司、吉川勝人、三橋たつ子、イ子、大野芳子、帯穂積、小野洋子、吉峯秀子、吉川和子、石川進、早川範夫、花井すみ子



9020・8020表彰受賞者
 問合せ 健康推進課

80歳以上で20本以上自分の歯を残している方、さらに90歳以上で20本以上自分の歯を残している方を表彰しました。



※敬称略。年齢順。名前掲載許可の方だけ
 石井恵子、山本久美子、美和子、加藤和利、勝治、松島智子、満里枝、高橋千恵子、新帯子、富浦康子、澄江、山本光夫、山本工、中塚シカ、夫、奈須みつ子、舟橋菊枝、後藤白木、乾房子、本多捷、メ子、和田守明、神長卓男、池雅子、伊藤雅子、竹内ト、廣芳、大和博、河井淳、中村重、早川君江、谷田部、邦美、中澤弘行、神山征子、80歳以上で20本以上自分の歯を残している方、さらに90歳以上で20本以上自分の歯を残している方を表彰しました。

西知多医療厚生組合 西知多クリーンセンターについて

環境影響評価書等の縦覧手続を実施します

西知多医療厚生組合（構成市：知多市及び東海市）が整備を進めている新しいごみ処理施設「西知多クリーンセンター」の整備事業について、愛知県環境影響評価条例に基づき、環境影響評価書等の縦覧手続を実施します。

環境影響評価書は、これまでに実施した環境への影響についての調査・予測・評価の結果、住民等からの意見、環境保全に関する検討結果などをとりまとめたものです。

●縦覧について

縦覧期間：令和元年12月3日(火)～令和2年1月6日(月)の開庁日

縦覧時間：午前8時30分～午後5時15分

縦覧場所：市都市計画課、市ごみ対策課（清掃センター内）、
東海市生活環境課（東海市中央町）、東海市清掃センター（東海市荒尾町）、
西知多医療厚生組合建設課（三反田）（衛生センター内）
（知多市、東海市及び西知多医療厚生組合のホームページにも掲載）

内 容：「知多都市計画ごみ焼却場（一般廃棄物処理施設）西知多医療厚生組合ごみ処理施設整備事業に係る環境影響評価書」及びその要約書

- ・事業の目的及び内容
- ・事業実施区域及びその周囲の概況
- ・環境影響評価の項目、調査、予測及び評価
- ・住民意見及び愛知県知事意見並びに都市計画決定権者の見解等

●環境影響評価手続の流れ

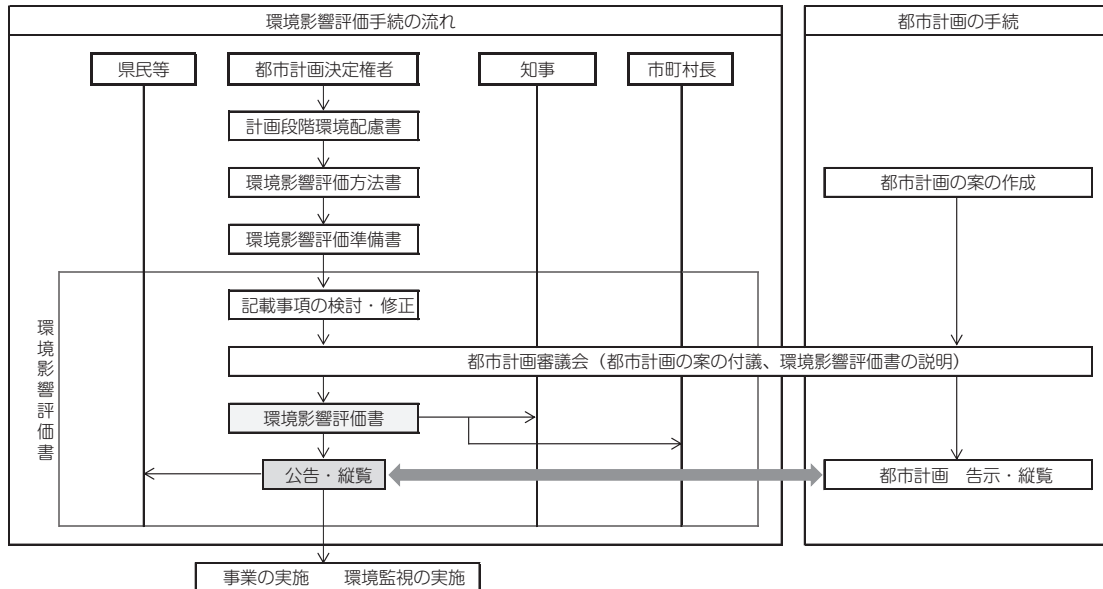

西知多クリーンセンターの整備事業(事業実施区域:現知多市清掃センター敷地内)は、都市計画法の手続を伴う事業であるため、愛知県環境影響評価条例の規定に基づき、都市計画決定権者である知多市が環境影響評価手続を実施しています。

問合せ先

(縦覧手続に関すること)

知多市都市整備部都市計画課
電話 0562 - 36 - 2668 (直通)

(評価書の内容に関すること)

西知多医療厚生組合総務部建設課
電話 0562 - 32 - 1597 (代表)

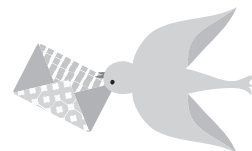

局番案内 31,32,33,34,35,36,39,51,54,55,56,57,74,77,87は0562 42,43,44は0569

佐布里緑と花のふれあい公園

☎54-2911 原則月曜休館

花の館コンサート

時 12/7(土)13:30~14:30

出演者 Halau Pua Kiele

内容 温室の花々に囲まれて華麗なフラダンスと生歌をお楽しみください。

ママに寄り添う「なやっぼ」お茶会

時 ①12/19(木)②2.1/23(木)の10:00~11:00

内容 同じ悩み、経験を持つママと一緒に、お茶を飲みながら話ませんか。テーマは、①ママのイライラの原因を知ろう②不登校・不登園協力 なやっぼプロジェクト

¥ 720円 (ケーキセット代含む)

申・問 各1週間前まで

12月の催し

●自然観察 佐布里池梅林の梅でミニ門松を作ろう (要予約)

時 21(土)10:00~12:00

¥ 700円

今月の納税

納期限 12月25日(水)

固定資産税 } 第3期
都市計画税 }

国民健康保険税 第6期

申・問 14(土)まで

●工作 ①マツボックリのクリスマスオーナメント②おめでたい仲良しねずみ③フリー工作

時 毎日開催。10:00~12:00、13:30~16:00

¥ ①700円②500円③300円

●展示会 (梅の館ホール) 7(土)~25(水)クリスマス飾り展

1月の催し (要予約)

●料理 ①豚肉の梅ジャム煮②桜えびとじゃがいものチヂミ

時 ①毎週火・金・土曜日の10:00~13:00。18(土)は男性クッキング。24(金)は託児あり。②毎週日曜日の10:00~12:00

¥ ①1200円②500円

●工作 ①ハート型のフラワーフレーム②銀粘土のペンダントトップ③ねずみのおひなさま④ハンドメイドでウェディング (ブーケ、ウェルカムボード)

時 ①9(木)10:00~12:00。日時相談可②18(土)③22(水)10:00~12:00④日時相談

¥ ①1600円②1800円③1000円④作品による

●園芸 ハーデンベルギアと春の寄せ植え

せ植え

時 23(木)、25(土)の10:00~12:00

¥ 2500円

他 8号鉢(深さ約25cm)を持参

●自然観察 ①佐布里池に集まる野鳥を観察しよう②雑木林の中でカブトムシの幼虫を探そう

時 ①18(土)②25(土)の9:30~12:00

¥ 200円

申・問 12/5(木)~各1週間前。料理②は当日9:30まで。自然観察は前日まで。ハンドメイドでウェディングは相談日の1週間前まで。

他 定員、対象者、料理内容、持ち物など詳細は問い合わせを

縦 覧

知多都市計画ごみ焼却場(一般廃棄物処理施設)の変更(市決定)

西知多医療厚生組合が進めている知多市と東海市の新しいごみ処理施設の整備事業に伴い、ごみ焼却場の名称変更について、関係図書永久縦覧を行っています。

場・問 市都市計画課

市民窓口課 臨時職員募集中

詳しくは、同課へ

ちたの子 Happy Birthday

2月 赤ちゃんの 生まれの写真を募集

締め切りは12/25(水) 詳しくは、ホームページへ 問 市秘書広報課(広報)

お知らせ

時…日時 場…場所 内…内容 対…対象 定…定員 料…参加費など 申…申し込み 問…問い合わせ 他…その他

勤労文化会館

☎33 - 3600 原則月曜休館

第九演奏会

時 2.3 / 1 (日) 14:00開演

内 5回目を迎える「ワタシがつくるチタシのダイク」。市民オーケストラの演奏と感動の合唱をお楽しみください。

料 500円。全席自由席。未就学児は入場できません。

申 12/6 (金) から同館で一般販売開始

審査結果

人権週間

習字・ポスター・標語

習字 小学生の部・特選=勝又くらら(南粕谷小6)▽準特選=稲垣葉乃(八幡小2)、植谷美咲(同6)、服部沙南(新知小3)、加藤結女(旭北小4)、小林果愛(同)、岡崎理子(同6)。中学生の部・特選=鈴木洸(知多中3)▽準特選=木村春花(八幡中3)、江崎美夢(知多中3)、小柳雅也(同)、田重田晟(同)、吉富舞(旭南中2)、塚崎凜(東部中3)。

ポスター 小学生の部・特選=坂野祐依香(旭北小6)▽準特選=由利環奈(岡田小6)、磯野晴紀(旭南小5)、富田煌陽(南粕谷小1)。中学生の部・特選=鈴木爽巴(中部中1)▽準特選=門井愛莉(旭南中1)、森下菜々子(中部中2)、白濱高貴(同3)。

標語 小学生の部・特選=千原櫻大(岡田小4)▽準特選=赤堀颯音(岡田小3)、小笠原結音(同6)、竹谷駿翔(旭東小5)。中学生の部・特選=秋山七海(旭南中3)▽準特選=山田恭加(知多中2)、西山夏野(同3)、徳本彰子(東部中1)。

※敬称略、上位入賞者だけ

問 市市民窓口課

他 入賞作品は、市役所で次のとおり展示します。習字=12/9(月)~25(水)▽ポスター・標語=2.1/7(火)~24(金)

朝倉の梯子獅子

フォトコンテスト

入賞者 入選=新海徳榮(佐布里)、豊川昌利(南粕谷)、山中利文(八幡)

※市内関係分、敬称略

問 市観光協会(岡田まちづくりセンター内・☎51-5637)

他 入賞作品は、12/4(水)15:00まで市役所で展示します。

産業まつり

ちたっ子写生大会

入賞者 特選=西古乃柳(岡田小3)▽準特選=西本皓(まさ美幼稚園年長)、西本創(八幡小2)▽入選=松井和葉(新田保育園年中)、田中小春(八幡小6)

※市内関係分、敬称略

問 市商工振興課

他 入賞作品は、12/6(金)まで市役所で展示。応募作品の返却を希望される方は、12/11(水)~19(木)に同課で返却。郵送での取り扱い

はしません。

明るい選挙ポスター

入賞者 特選=安藤実織(旭南小3)、杉浦楓凜(南粕谷小5)、谷川七星(岡田小6)、竹内京太郎(知多中2)、竹内康真(同)、佐々田桃音(旭南中3)、天草莉乃(知多翔洋高2)

※敬称略、上位入賞者だけ

問 市選挙管理委員会事務局(市総務課内)

他 入賞作品は2.2/4(火)~20(木)に市役所で展示します。

明るい社会づくり運動

知多地区推進協議会

知多地域実践体験文

入賞者 地域長賞=日高里彩(新知小6)、林奏璃(東部中3)、松家綾香(知多翔洋高3)、杉本愛夏(西知多看護専門学校3)▽市長賞=バート有彩(旭南小6)、大津朱理(東部中3)▽議長賞=岸川桜香(つつじが丘小6)、吉原来紀(知多中2)▽教育長賞=酒井新之助(新知小6)、渡邊美衣(中部中1)▽社会福祉協議会長賞=棚橋奏乃(南粕谷小6)、大江真生(旭南中3)▽ライオンズクラブ会長賞=大澤咲来(旭東小5)、吉川凧咲(東部中2)

問 同協議会事務局(☎070-5330-1330)



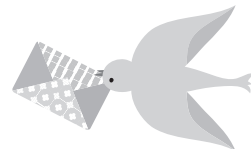

局番案内 31,32,33,34,35,36,39,51,54,55,56,57,74,77,87は0562 42,43,44は0569

案 内

マイナンバーカード 交付窓口臨時開設

時 12/8(日) 8:30~12:00

場・問 市市民窓口課

人権週間

期間 12/4(水)~10(火)

人権擁護委員はあなたの身近な相談相手です。家庭内や隣近所のもめごと、いじめ、子どもを取り巻く問題などの心配ごとの相談に応じます。相談日時 原則毎月第1・3月曜日の9:00~11:30

場 市役所

他の相談機関 名古屋法務局半田支局 (☎0569-21-1095)

問 市市民窓口課

納付済額のお知らせを送付

H31.1/1~12/31に支払った国民健康保険税・後期高齢者医療保険料・介護保険料のお知らせを2年1月下旬に送ります。支払った保険税や保険料は、確定申告の社会保険料控除の対象となります。

●送付される方

☑ 納付書、または口座振替で納付した方(普通徴収)

証明内容など H31.1/1~12/31に支払った保険税や保険料の額(年金から天引きされた額は含まれていません)

●送付されない方

☑ 年金から天引きされた方(特別徴収)

証明内容など 年金保険者(日本年

金機構など)から送付される「公的年金等の源泉徴収票」の「社会保険料の額」をご覧ください。障害年金、遺族年金から天引きされた方には年金保険者から「公的年金等の源泉徴収票」が送られませんので、必要な方は市担当課へ申請してください。

また、年末調整などで事前に必要な方も市担当課へ申請してください。

問 国民健康保険税=市税務課▽後期高齢者医療保険料=市保険医療課▽介護保険料=知多北部広域連合事業課(☎052-689-2261)、または市長寿課

焼却は適切な方法で

適切な焼却設備を使わずに、家庭ごみやせん定枝などの廃棄物を野外で燃やす野焼きや、家庭用簡易焼却炉を用いた焼却は法律で禁止されています。

農業を営むための焼却は認められていますが、周辺地域の生活環境を考え、安易に焼却せず、処分するよう心掛けましょう。

なお、農業に伴うものでも、ビニール類は焼却せず、処理業者を通して適切に処分してください。

問 市環境政策課

公立西知多総合病院 時間外救急診療の制限

時 12/6(金)22:00~7(土)6:00(予定)

☑ 電子カルテの点検のため、診察や処方などに時間が掛かり、支払いも後日精算の案内になります。

問 同病院(☎33-5500)

税のコーナー

土地・家屋の異動があったときは手続きを

今年中に固定資産の異動があつて、手続きが済んでいない方は、早めに届け出をしてください。

●家屋を取り壊した場合

滅失登記をしていない登記家屋と未登記家屋は、家屋の取り壊しに関する届け出を提出するか、電話で連絡

●未登記家屋の所有権を移転した場合

未登記家屋を売買、相続などで所有権移転した場合は、必要書類を添えて、未登記家屋名義変更申請書を提出

●土地・家屋を所有している方が死亡した場合

相続登記など名義を書き換える手続きが完了していない方は、相続人代表者指定届を提出

問 市税務課

☑ 各種届出書は同課にあります。

市内に本社のある中小企業者の設備投資事業・販路開拓事業・人材力事業を応援します。

がんばる 中小企業 応援補助金

補助金交付要件などについて、詳しくは、市商工振興課へ

お知らせ

時…日時 場…場所 内…内容 対…対象 定…定員 料…参加費など 申…申し込み 問…問い合わせ 他…その他

市民活動センター

総合ボランティアセンター
☎39-0800

ちたミニ講座

●笑いヨガ

時 12/11(水)10:00~11:30

講師 寺西立美さん(個人ボランティア)

定 15人

●アロマでクリスマスオーナメント(松ぼっくり)作り

時 12/14(土)10:00~11:00

講師 個人ボランティア

定 15人

料 500円。ハーブティー付き。

他 小学生以下は保護者同伴

●アロマで手作りせっけん体験

時 12/21(土)10:00~11:00

講師 個人ボランティア

定 15人

料 500円。ハーブティー付き。

他 小学生以下は保護者同伴

申 同センター。要予約

ボラセンギャラリー

内 ふくし川柳の紹介

年末の交通安全県民運動

期間 12/1(日)~10(火)

年末の安全なまちづくり県民運動

期間 12/1(日)~20(金)

場 市市民協働課(交通・防犯)、または知多警察署(☎36-0110)

募 集

市消防団員

地域防災の担い手として、地域に密着して活動し、住民の安全と安心を守りませんか。

資格条件 市内在住で20歳以上の方

申・問 消防本部庶務課(☎56-0146)

佐布里池梅まつり案内所ボランティア

時 2.2/8(土)~3/8(日)の9:30~12:30、12:30~15:30

場 佐布里池梅まつり会場のまつり案内所(佐布里緑と花のふれあい公園梅の館内)

内 観梅客へのイベントや施設の案内など

申・問 総合ボランティアセンター(☎39-0800)

市シルバー人材センター嘱託職員

内 就業の作業指導・調整・管理業務

勤務日時 8:30~17:15。土日祝、年末年始は休み

勤務場所 市シルバー人材センター事務局(高齢者能力活用会館内)

応募資格 普通自動車運転免許(AT限定不可)を持ち、パソコン操作ができる方

定 1人

採用予定日 2.1/1(祝・水)

試験 1次試験(書類審査)。1次試験合格者は12/23(月)に面接試験

提出書類 ①願書②履歴書③自己紹介書④作文⑤普通自動車運転免許証写し。①~④は規定用紙

願書等の交付・受付 12/2(月)~13(金)。土日を除く。書類の提出は本人持参

問 同センター事務局(☎55-5476)

他 募集要項、願書などは同センターで配付

知多北部広域連合臨時職員

内 介護保険事業に係る事務

勤務時間 月~金曜日の9:15~15:00。1日4.75時間(2.4/1から1日6時間)

勤務場所 知多北部広域連合(東海市しあわせ村)(東海市荒尾町)

時間給 930円。通勤手当別途支給

募集人数 1人

面接試験日 12/18(水)9:00~16:00。履歴書は事前に提出

採用予定日 2.1/6(月)

申・問 12/2(月)~13(金)に同連合事業課(☎052-689-2262)

自衛官候補生

時・場 採用試験は守山・豊川駐屯地で毎月2回以上実施中。体力検査は行いません。

内 陸上は2年、海上・航空は3年の任期制コース。民間企業などへの再就職支援あり

対 18歳~32歳の方

問 自衛隊愛知地方協力本部半田地域事務所(☎0569-21-0004)、またはホームページをご覧ください。



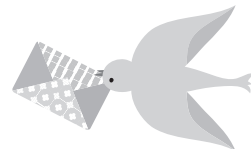

局番案内 31,32,33,34,35,36,39,51,54,55,56,57,74,77,87は0562 42,43,44は0569

スポーツ振興の功績者を表彰

市体育協会では、大会で優秀な成績を収めた方を表彰します。次に該当する方は、申し出てください。ただし、被表彰者は、表彰審査会で決定します。

- ◆日本代表として国際競技大会に出場した方
- ◆全国大会で3位以内に入賞した方
- ◆国民体育大会に出場した方
- ◆県代表として全国大会に出場した方
- ◆県代表として東海地区などの大会で3位以内に入賞した方
- ◆県大会で優勝した方

表彰式 2.2/23(祝・日) 9:30から

申・問 12/8(日)17:00までに同協会(メディアス体育館ちた内・☎51-2058)

中央図書館

☎55-4349 原則月曜休館
www.lib.city.chita.aichi.jp

12月の催し

●ブック展

☎ 2019 あなたは読んだ?

●お話コーナー

時 毎週日曜日14:00~14:30

●乳幼児おはなし劇場

時 12、26の木曜日の11:00~11:30

●なにが入っているのかな?

おたのしみ本

時 4(水)~28(土)

☎ 一般書、児童書それぞれをテーマに沿った本をセットにして包み、貸し出します。

数量 児童書700セット(小学生まで)、一般書100セット(全利用者)

●アニメ映画会

時 22(日)11:00~12:00

☎ 「イソップ物語」の上映と上映映画に関するトーク

年末年始の休館に伴う貸出冊数の増冊と期間の延長

☎ 年末年始の休館に伴い、12/4(水)~28(土)の期間に貸出冊数を20冊に増冊します。また、15(日)~28(土)の期間は、貸出期間を延長します。

絵本作家講演会「なぜ、子どもに絵本を読むの?」

時 2.1/18(土)10:00~12:00

講師 ^{まさたか}正高もとこさん(絵本作家)

☎ 絵本で気づく子育てのコツのお話し

定 30人。子ども同伴可

申・問 12/7(土)から同館

リサイクルプラザ

☎55-0300

裂き織り教室

時 12/16(月)10:00~12:00

☎ 裂いた布で織物を作ります。

定 10人。申し込み多数の場合は抽選

¥ 300円

申 12/6(金)まで

土・日曜日の資源の受け入れ

時 9:00~11:30

市民窓口課 窓口の時間延長

実施日 毎月第1・第3木曜日。年末年始、祝日を除く

時 19:15まで

問 市市民窓口課

通行規制

ご協力をお願いします

★緑町地内

★12/14(土)9:00~13:00(予定)。雨天中止

市中学校選抜駅伝競走大会、市ジョギング大会開催のため、知多運動公園周辺道路と大田朝倉線(北行き走行車線)で通行規制を行います。それに伴い、「あいあいバス」東部コース・北部コースの北行き歴史民俗博物館前バス停が時間内は利用不可となります。

問 市生涯スポーツ課(メディアス体育館ちた内・☎33-3362)

他 「あいあいバス」については、市ホームページをご覧ください。

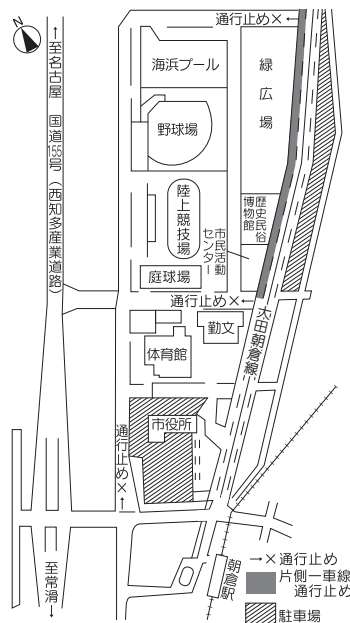

お知らせ

時…日時 場…場所 内…内容 対…対象 定…定員 料…参加費など 申…申し込み 問…問い合わせ 他…その他

スポーツ

市生涯スポーツ課

メディアス体育館ちた(市民体育館)内

☎33-3362 FAX87-1222 原則月曜休館

※同課の受付時間は9:00~17:00。

電話申し込みは不可

愛知万博メモリアル 県市町村対抗駅伝競走大会

昨年度の大会で、知多市は市の部
で17位でした。市代表チームを応援
しましょう。

時 12/7(土)12:35スタート

場 愛・地球博記念公園(長久手市)

区間 ①中学生女子②ジュニア男子
③40歳以上④小学生女子⑤中学生
男子⑥小学生男子⑦一般女子⑧ジ
ュニア女子⑨一般男子

問 同課

他 当日、テレビ中継の予定あり

新春紅白親善テニス大会

時 2.1/5(日)9:00から

場 知多運動公園庭球場

種目 ダブルス(男子・女子・ミッ
クスの部)

対 テニス愛好者

料 1人1000円。市内在住、または
在学の中学・高校生と市体育協会
会員は無料

申 当日会場

問 中野正之(☎080-1589-1726)

新春バドミントン大会

時 ①2.1/5(日)②2.1/13(祝・
月)。両日とも9:00から

場 ①知多中学校体育館②ベティさ
んの家旭公園体育館

種目 ①混合ダブルス(1部、2部、

3部)②小学生ダブルス(4年生
男女、5・6年生男子、5年生女
子、6年生女子)

対 ①市内在住、在勤、在学、また
は在部の中学生以上の方②市内の
小学生

料 ①1組2000円②1組600円

申 12/20(金)までに同課

問 吉川慎吾(☎56-4253)

市民スキーを楽しむ会

時 2.1/18(土)7:00出発、19:30
ごろ帰着予定。発着場所はメディ
アス体育館ちた前

場 平谷高原スキー場(長野県平谷
村)

対 市内在住、在学、または在勤の
方。小学生以下は保護者同伴

定 45人。申し込み順

料 1人5000円

申 12/7(土)から横松秀紀(☎
55-3918)、腰嶋正誉(☎55-
3220)、佐藤聡(☎39-3100)

問 市体育協会スキー部事務局・平
島和貴(☎56-2123)

他 希望者にはスキー講習会あり

知多北地区

ビーチボールバレー大会

時 2.1/19(日)9:15から

場 東海市民体育館(東海市高横須
賀町)

種目 女子=一般・エルダー(40歳
以上)の部▽混合(男子はコート
内に2人以内)=一般・エルダー
の部

対 知多・東海・大府・東浦の各市
町在住、在勤、または在学の中学
生以上の方で構成された4~7人

のチーム。高校生以下は保護者の
同意が必要

料 1チーム1000円

申・問 12/20(金)までに同課

市ジュニア柔道大会

時 2.2/2(日)9:00から

場 メディアス体育館ちた柔道場

種目 団体の部、個人の部(学年別)

対 市内在住、または在学で柔道の
試合ができる小学生と中学1・2
年生

料 無料

申 12/8(日)までに同課

問 山口光男(☎56-2160)

市民スキーの集い (市民スキー大会)

時 2.2/22(土)7:00出発、23(祝・
日)21:00ごろ帰着予定。発着場
所はメディアス体育館ちた前

場 モンデウス飛騨位山スノーパー
ク(岐阜県高山市)

内 市民スキー大会(小学生・中学
生・一般の部、スノーボードの部)

対 市内在住、または在勤の方。小
学生以下は保護者同伴

定 45人。申し込み順

料 中学生以上16000円、小学生以
下14000円

申 12/7(土)から横松秀紀(☎
55-3918)、腰嶋正誉(☎55-
3220)、佐藤聡(☎39-3100)

問 市体育協会スキー部事務局・平
島和貴(☎56-2123)

他 希望者にはスキー・スノーボー
ド講習会あり

催し・講座などに参加して
「わ〜くわ〜マイレージ」の
ポイントをためよう!



詳しくはこちら

局番案内 31,32,33,34,35,36,39,51,54,55,56,57,74,77,87は0562 42,43,44は0569

冬休みシルバーおさらい教室

時 12/24(火)~26(木) 9:30~11:30、
13:30~15:30の2コース

場 高齢者能力活用会館(岡田)

内 シルバー人材センター会員の経
験を生かし家庭的な雰囲気の中で、
学習する習慣を身に付けます。

対 小学生

定 各10人。申し込み順

¥ 2100円(3日分)

申・問 12/3(火)~13(金) 8:30~
17:00に市シルバー人材センター
(☎55-5476、FAX55-3332)

他 申し込み用紙はホームペー
ジ([http://www.sjc.ne.jp/
chita-sc/](http://www.sjc.ne.jp/chita-sc/))に掲載

健診センター市民健康教室

時 2.1/16(木)15:00~16:00。受
け付けは14:30から

場 公立西知多総合病院

内 子宮頸がんを予防するには〜守
ろう自分のからだ〜

講師 稲生靖さん(同病院健診科部
長産婦人科専門医)

対 婦人科疾患に関心のある方

定 100人。当日参加も可

¥ 無料

申・問 2.1/10(金)までに、同病
院健診センター(☎33-9800)へ

成年後見サポーター研修講座

時 2.1/17~2/21の13:30~16:00
の金曜日。全6回

場 東海市立勤労センター(東海市
高横須賀町)

内 高齢者・障がい者の権利侵害の
状況、成年後見概論、法定後見の
申し立て手続き、財産管理と身上
監護、後見人の実務

講師 弁護士、司法書士など

定 40人。申し込み順

¥ 資料代1000円

申・問 12/9(月)から知多地域成
年後見センター(☎39-2663)

¥ 各1個150円

●工作 えとかざり

¥ 1個180円

時 1(日)~22(日) 9:00~16:30

●工作 クリスマスのかざり①クリ
スマスリース②スワッグ③花のパ
ケツ

¥ ①400円②250円③100円

他 ②③は限定数あり

時 26(木)~28(土) 9:00~16:30

●工作 わらリース

¥ 1個400円

●工作 ミニかどまつづくり

¥ 1個400円(限定30個)

歴史民俗博物館

ふゆうとりい・ちた

☎33-1571 原則月曜休館

こども未来館

☎42-1101 原則月曜休館

12月の催し

時 1(日)~28(土) 9:00~16:30

●工作 こまづくり、カレンダー I

¥ 各1個100円

●工作 たこA

¥ 1個120円

●工作 カレンダーII、たこB(カ
イト)

市内中学校生徒 美術ギャラリー

期間 ①11/30(土)~12/12(木)②
12/14(土)~26(木)

内 同館エントランスで①知多中学
校②八幡中学校の生徒の作品を展
示

ありがとう

「ステキなお墓ができたね」
そう言われる、お墓づくりのことなら

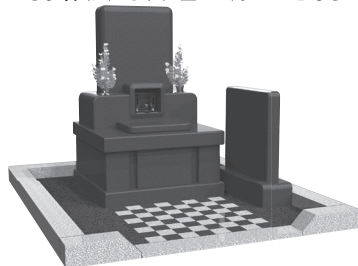

創業昭和2年
知多市大興寺の

お墓ディレクターと熟練職人のいる専門墓石店

石の店 いながき

知多墓園を
再現した
ショールーム
完備

1. 工事規定に合格するサイズが確認できる
2. お墓づくりに必要な総予算がよく分かる
3. さわって・歩いて・しゃがんで・体験できる

まずは電話で相談したいお客様は

フリーダイヤル

☎0120-1483-22

FAX.0562-56-5223 E-mail/info@stone-world.co.jp

「知多市大興寺字長根90-1」とカーナビに入力して下さい

お電話で(10時~17時)

水曜 第1.3.5木曜日定休

24時間受付

車で来店

- お墓じまい
- お墓の引っ越し
- クリーニング
- ペイント入れ直し
- コーティング
- 戒名の追加彫刻
- 修理、改修工事
- 墓石用地震ゲル
- 納骨式サポート
- 各宗納骨袋販売

広告

広報ちたへ掲載する広告を募集しています。問い合わせは市秘書広報課(広報)まで

お知らせ

時…日時 場…場所 内…内容 対…対象 定…定員 料…参加費など 申…申し込み 問…問い合わせ 他…その他

催し

全国一斉情報伝達テスト

時 12/4(水)11:00から

場 市内全域

内 内閣府によって、全国瞬時警報システムを通じた情報伝達テストが行われます。これに伴い、防災行政無線による自動放送とコミュニティFM「メディアスエフエム」での放送を行います。

※全国瞬時警報システムとは・・・

地震・津波や武力攻撃などの災害時に国から送られてくる緊急情報を、人工衛星などを活用して瞬時に情報を伝達するシステムです。

問 市防災危機管理課



ファミリー・サポート・センター講習会

時 12/19(木)13:30～15:30

場 旭まちづくりセンター

内 地域で子育てを助け合う市民同士の活動事業の概要説明や、会員登録に必要な説明を行います。

対 育児を手助けしてほしい方、または手助けしたい方

申・問 12/18(水)までにファミリー・サポート・センター(子育て総合支援センター内・☎55-0051)

こどものまちinちたミニちた横丁

時 12/21(土)11:00～16:00(受け付けは15:00まで)、22(日)10:00～15:00(受け付けは13:00まで)

場 青少年会館

内 子どもたちが作るまちで仕事を

して、こどものまちだけで使えるお金をもらい、買い物やゲームなどを楽しめます。

対 小中学生

定 各日150人。入場制限あり

申 当日会場

料 300円(2日間有効)

問 市子ども若者支援課若者女性支援室

他 大人の方は入場できません。

親子ケーキづくり

時 12/21(土)13:30～17:00

場 岡田まちづくりセンター

内 親子で楽しく、手作りケーキに挑戦します。

対 市内在住の小中学生とその親

定 親子12組。申し込み多数の場合は抽選

料 1組1500円

申・問 12/15(日)までに食生活改善協議会・西山^{にしやま}(☎・FAX36-0393)。FAXの場合は、親子の氏名(ふりがな)、住所、電話番号を記入

他 エプロン・三角巾・ふきん2枚持参

西知多医療厚生組合議会臨時会

時 12/23(月)13:30から

場 西知多医療厚生組合衛生センター(三反田)

定 10人。申し込み順

申 当日、事務所で傍聴券を交付

他 定員を超えた場合は、最大20人まで控室で音声だけを聴くことができます。

問 同組合総務課(☎32-1597)

ちたんぷ2019冬

知多半島を舞台にしたスタンプラリー「ちたんぷ」の冬クールが始まります!

開催期間 12/14(土)～2.3/15(日)

場 知多半島内のちたんぷスポット(施設・お店など)

内 知多半島内のさまざまな施設やお店をまわってスタンプを集めるとすてきなギフトが抽選で当たります。

料 無料

参加方法 スマートフォン専用アプリ「ちたんぷ」をダウンロードしてください。

問 知多半島回遊性向上事業実行委員会事務局(ランドブレイン株式会社名古屋事務所内・☎052-971-7253、FAX052-971-7254、✉info@chitamp.com)

他 詳しくはホームページへ(<https://chitamp.com>)



知多市わ〜くわくマイレージ 達成者で抽選を行います！

わ〜くわくマイレージで80ポイントをためて申請した方に、「あいち健康づくり応援カード! ~MyCa~」（1年間有効）と「梅子の携帯用歯みがきセット」（個数限定。初回申請時だけ）を差し上げます。まいかは県内約1200店舗の協力店でお得なサービスが受けられる特別優待カードで、市内の24店舗でも使えます。

さらに、2月末日までにポイントをためて申請した方の中から抽選で景品を差し上げます。当選の発表は景品の発送をもって代えさせていただきます。



賞品一覧（順不同）

店名など	内容
エステサロン KOU	500円offクーポン
カイロプラクティック イシス	特別優待チケット
中華ダイニング 秀丸	秀丸餃子
じろきん 本店	お食事券
矢田政商店	ひとくちおつまみ いわしの素焼
料理旅館 榎磯	お食事券
GREENLIFE やさいのあるせいかつ	ドリンクチケット、またはデザートチケット
知多市商工会	梅子ポロシャツ

※各賞品は、各店舗、施設のご好意によって提供されています。また、各賞品の内容は、変更される場合があります。



「わ〜くわくマイレージ」とは… 市民の健康づくりや地域活動への参加を応援する仕組みです。日々の運動や食事など、健康づくりの目標を達成できた場合や、健康診査の受診、各種講座やイベントの参加、ボランティアや地域活動などに参加した場合にポイントが付けられます。詳しくは、市ホームページをご覧ください。

問合せ 市市民協働課（地域活性化）

12月のちたの子 Happy Birthday



いけだ そつた
池田壮汰くん（八幡）
すくすく元気に育ってね!



すがわら ゆかり
菅原優花里ちゃん（八幡）
人見知りもなく元気のいい女の子です



まつ い ゆうせい
松井悠惺くん（つつじが丘）
元気が優しい子に育ってね☆



たに がわ しゅうすけ
谷川柁輔くん（八幡）
元気いっぱい!
すくすく成長してね



こ やま かい
小山 魁くん（八幡）
毎日たくさん笑って、
元気に育ってね



まつ えだ ことね
松枝琴音ちゃん（八幡）
たくさん遊んで、食べて、
寝て、元気に育ってね



よし やま みつき
吉山美月ちゃん（八幡）
いつも癒しをありがとう!

今月の相談コーナー12月

各相談とも、専門の相談員が相談に応じます。費用は無料。
秘密は厳守。お気軽にご利用ください。※は予約制です。

相談名	内容	日程	時間	相談場所など	問合せ		
※ 法律相談	法律の専門知識を必要とする相談 (相談は年度間に1回だけ可。事案によっては相談できない場合あり)	4日(水)、 18日(水) (予約は6日から) ----- 2年1月8日(水) (予約は12月20日から)	10:00~12:00 13:00~16:00 (予約受付) (8:30から)	市 役 所 (☎0562-33-3151(代表))	市民窓口課 (市民相談)		
心配ごと相談 (人権・行政相談)	家庭内や近所のもめ事、いじめなどの相談及び国、県、市などへの苦情、意見、要望	2日(月)、16日(月)	9:00~11:30				
外国人相談	日常生活におけるいろいろな問題の相談	毎週(月)・(火) ----- 毎週(木)・(金)	9:00~12:00 13:00~16:00 ----- 9:00~12:00				
行政書士相談	官公署の書類作成などに関する相談	10日(火)	13:00~15:00				
市民相談	日常生活におけるいろいろな問題の相談	(月)~(金)	9:00~12:00 13:00~17:00				
教育相談	障がいのあるお子さんの就学相談、いじめ、不登校などの各種教育についての相談		8:30~12:00 13:00~17:00				
消費生活相談	悪質商法や契約のトラブルに関する相談	毎週(月)・(火)・(木)・(金) 火曜日が休日の際は翌日	10:00~12:00 13:00~16:00			市 役 所 (☎0562-32-8070)	学校教育課 (相談専用)
※ 多重債務・相続登記・贈与登記相談	市内司法書士による債務に関する相談	11日(水)	13:00~15:00				
ふるさとハローワーク	求人情報の提供、職業相談など	(月)~(金)	9:30~12:00 13:00~17:00				
若者の職業・自立支援相談	若者の社会的自立や就職などの支援	17日(火)	13:30~15:30				
※ 年金相談	厚生年金、国民年金に関する相談	20日(金) 予約は2日から	9:45~12:00 13:00~15:15	保険医療課			
納税相談・収納窓口	市税などの納付が困難な方のための相談	19日(木) ----- 22日(日)	17:15~19:00 ----- 8:30~12:00	収納課			
ひとり親家庭自立支援相談	ひとり親家庭の子育てや就労などの相談	(月)~(金)	10:00~12:00 13:00~16:30	子ども若者支援課			
障がい者虐待相談	障がい者虐待に関する相談、支援		8:30~17:15	福祉課			
※ 子ども・家庭相談	家庭児童相談員・保育士による相談 臨床心理士による相談		9:00~16:00 10:00~15:00	子育て総合支援センター (☎0562-54-1200)			
在宅介護相談	高齢者の保健・医療・福祉に関する相談	(月)~(金)	8:30~17:15 ※上記以外でも受け付け	高齢者相談支援センター (☎0562-54-1211)			
高齢者虐待相談	高齢者の虐待に関する相談、支援、通報		8:30~17:15 ※通報のみ上記以外でも受け付け	高齢者虐待相談センター (☎0562-54-1211)	市 役 所 長 寿 課		
※ 成年後見利用相談	認知症などの理由で契約・財産の自己管理ができない場合の相談		9:00~17:00	福祉活動センター 知多地域成年後見センター (☎0562-39-2663)			
※ 在宅医療・介護連携相談	在宅医療に関する相談・支援	(月)~(金)	9:00~16:00	在宅ケアセンター (☎0562-54-4500) 必要に応じて自宅に訪問			
障がい者相談	障がいのある方の日常生活での困りごとや制度に関する相談		9:00~17:00	障がい者相談支援センター (☎0562-54-4800)			
障がい児相談	障がいのある児童の生活や制度などに関する相談		9:00~16:00	障がい児相談支援事業所 (☎0562-54-4502)			
※ 若者サポート相談	ひきこもりや不登校・ニートに関する相談	毎週(木)	13:00~16:00	青少年会館 (☎0562-36-2960)			
※ 若者就労カウンセリング	ひきこもりやニートなどで悩む若者の就労に関する相談	毎週(水)	10:00~16:00				
健康相談	心身の健康に関する相談	(月)~(金)	9:00~17:00	保健センター (健康推進課・☎0562-54-1300)			
※ 女性のためのカウンセリング	女性カウンセラーによる女性の諸問題・悩み・DVなどの面接相談	①5日②12日③19日 ④26日の木曜日	①③10:00~16:30 ②④13:30~20:20	男女共同参画センター (ふれあいプラザ内) (☎0562-56-6305)			
※ NPO・市民活動相談	市民活動を始めたい方や、団体の組織化・運営の相談	毎週(水)	13:00~16:00	市民活動室 (市民活動センター内・☎0562-31-0381)			

ちた自慢

南粕谷コミュニティ

南粕谷ハウス



▲南粕谷ハウスの外観



▲仲間とともに趣味を楽しむ場になっています

南粕谷コミュニティでは、老若男女がふれあい、安心して住むことができる地域づくりの柱として、いろいろな事業にチャレンジしてきました。この地域の自慢の一つが、昭和40年代後半から、試行錯誤しながら今の南粕谷を築いてきた「人々の地域愛」です。旧来の南粕谷地域と企業系住宅地域を一つの地域にまとめようと、汗を流した多くの人たちがいます。こうした地域づくりに貢献した人たちが高齢となった時に「南粕谷ハウス」が誕生しました。

平成25年3月にオープンしたこの施設は、空き店舗を地域の人たちが手作業でリフォームしたものです。40人ほどのボランティアスタッフで運営していますが、高齢者の方だけでなく、子どもや若い子育て世代の方も利用しやすいように、店長は小学生が務めています。

平日は喫茶店として美味しいコーヒーや軽食を提供し、将棋やナンプレ、フラダンスなどの趣味の活動の場となり、土日は季節ごとのさまざまなイベントで多世代が交流できる場となっています。

「独居から一歩外へ」「ふれあいは活力源」をモットーに、いつでもだれでも気楽に利用でき、より親しまれるハウスを目指して今日もお客様をお待ちしております。ぜひ、一度足を運んでみてはいかがでしょうか。

番組放送のお知らせ

デジタル12ch知多メディアネットワーク

(①12/1～14②12/15～31)

ほっとラインちた 9:00～、15:00～、21:00～

- ①こどものまちinちた 子ども商店街 (再放送)
- ②放課後児童クラブ (仮)

◎暮らしの情報ちたあ知つとる? (文字情報)

- ・番組DVDの貸し出しは秘書広報課 (広報)、中央図書館
- ・YouTube「知多市広報公式チャンネル」でも公開中

ハローとうかい 8:30～、14:30～、20:30～

- ①子どもを育てる地域のスポーツ力 (再放送)
- ②未定

スマイルおおぶ 8:45～、14:45～、20:45～

- ①笑いのチカラで健康に一市民芸人育成中一
- ②2019 OBU NEWS HIGHLIGHTS

あったかいまち ひがしうら 9:15～、15:15～、21:15～
暮らしに役立つ内容を文字情報でお届けします

もしものときの防災ラジオ・83.4MHz
メディアスエフエム放送中!!

知多市の情報を生放送番組の中で随時発信しています。ぜひお聴きください。

- 地域情報バラエティ 笑活834!
毎週(木)の12:40ごろから
市内の小中学校の給食を生中継
5日…新知小

デジタル11ch

メディアス防災専用チャンネル

24時間、定点カメラ映像を通し、平常時は気象・道路・鉄道の情報、災害時は画面を切り替え、災害情報をお伝えします。