

広報ちた

2019(令和元年)

10.1

No.1315



挑 む 。

ちょうどいいまちニュース

サッカーで、まちににぎわいを

7月26日

知多市フットボールセンター整備等に関する基本協定締結式



(公財)愛知県サッカー協会と知多市フットボールセンター整備等に関する基本協定を締結

代表の名に恥じぬ活躍を

7月31日



水上スキーの世界大会に出場する布野遼太さん(市出身)が表敬訪問

日本でいろいろな体験を

8月1日



ライオンズクラブの留学生のミル・カンペンさん(オランダ)と、レオン・ジュディアス・ソマーさん(スイス)が表敬訪問

日頃の練習の成果を発揮

7月23日

スポーツの全国大会に出場する選手を激励

ボウリング



湯田響さん
(岡田小5年)

柔道



吉村紗季さん
(新田小5年)

剣道



近藤美空さん
(新田小6年)

ハンドボール



小栗彩奈さん
(八幡小5年)

卓球

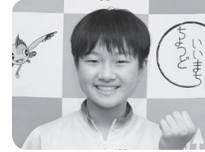

近藤爽さん
(新田小6年)

テニス



加藤好夏さん
(愛知啓成高3年)

野球



小野田龍生さん(東部中3年)、宇藤蒼馬さん(旭南中3年)、益永歩夢さん(同中3年)、黒田誠真さん(同中3年)

空手



小林統賀さん(佐布里小3年)、山田彩乃さん(旭北小3年)、山田大揮さん(同小5年)、水谷優偉さん(八幡小5年)、大原尚陽さん(八幡中1年)

水泳



桑山善百さん(旭北小5年)、吉田有袖風さん(同小6年)、寺本菜白さん(八幡小6年)、大石佳奈さん(佐布里小6年)

弓道



村瀬詩織さん(半田高3年) 中川美枝さん(寺本台)

楽しんでもらえる演奏を

8月13日



ピアノの全国大会に出場する幾世奈々花さん（旭南中1年）、幾世百桃奈さん（旭南小4年）を激励

夏らしいラベルをデザイン

8月3日



鈴木爽巴さん（中部中1年）が佐布里梅を使用した梅シロップ小学生オリジナルラベルコンテストで優秀賞受賞。実際の商品に

知多の生いたけを全国に

8月13日

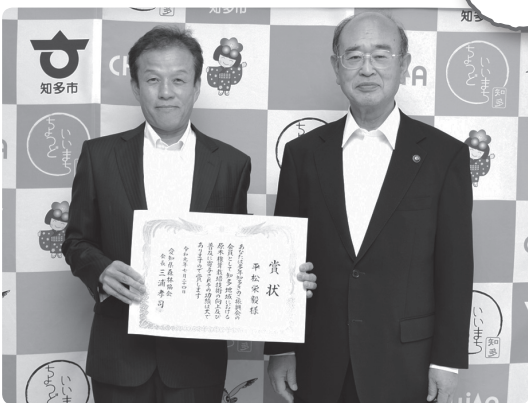

キノコ生産業の平松栄毅さん（新知）が愛知県森林協会会長表彰の受賞を報告

音楽の世界に引き入れられる演奏を

8月5日



ピアノの全国大会に出場する坂彩花さん（新田小3年）を激励

知多市民ミュージカル

TsumuGU

木綿愛の夢

日時 12月14日(土)午後6時開演、15日(日)午後2時開演

場所 勤労文化会館

チケット 2000円。中学生以下1000円。全席自由。その

他、1口3000円の協賛チケットあり

販売 10月5日(土)から同館

主催 知多市民ミュージカルつむぐ実行委員会、同館

問合せ 同館 (☎0562-33-3600)

知多市を舞台とした完全オリジナルストーリー。公募で集まった小学3年生から70代までが、演出の荒巻正さん（元劇団四季正団員）をはじめ、美術、照明のプロの下、本格的なミュージカルに挑戦します。演奏は知多市民オーケストラが行います。



○ 市民の情報交換広場 ○

**ふゆうちゃん
掲示板**



○ 11月号掲載分の投稿は、10/7(月)～11(金)です。申し込み順。期間外の応募は掲載できません。 ○

手織工房やまもも作品展

日時10/3(木)～6(日)10:00～16:00 場所手織り工房やまもも(岡田) 内容草木染の糸を使用し、平織、絞織などで織った作品を展示 問合せ駒澤

私立高校説明会 ～網の目懇談会～

日時10/20(日)14:00から 場所勤労文化会館 内容私立高校の特色、受験方法、学費や授業料補助制度などの説明と質疑応答 対象中学生とその保護者 参加費無料 申し込み不要 問合せ私学をよくする愛知父母懇談会知多ブロック・宮川

なんでもチャレンジ ～防災マイスターめざそう～

日時10/26(土)9:30～14:30 場所市民活動センター 内容段ボールを使ったスリッパ、椅子、トイレや牛乳パックを使った笛をつくりまします。対象年長(保護者同伴)～小学4年生、成人(現地に自分で来られる方) 定員先着30人 参加費100円 申し込み・問合せ10/21(月)までにガールスカウト愛知県第95団・長野

その他水筒、ハンカチ、ティッシュ持参

みんなでウォーキング

日時11/2(土)9:00から(1時間程度) 集合場所岡田まちづくりセンター駐車場 内容心地よい秋風

を感じながら、岡田の街並みをみんなで一緒に歩きます。 申し込み不要 問合せ岡田コミュニティ健康なまちづくり部会・朝岡
その他お茶、タオル、帽子を持参。雨天中止

お寺で落語を聴く会

日時11/2(土)13:30から。開場13:00 場所慈雲寺(岡田) 出演上方落語協会の笑福亭生喬さんと桂吉坊さん 入場料1000円 入場券10/1(火)から慈雲寺などで販売。椅子席多数あり 主催心穏やかな会 問合せ8:00～19:00に慈雲寺(☎0562-55-3082)へ

「みらいを奏でる音楽会」に 市民の皆様1000名をご招待

日時11/23(祝・土)14:00から。開場13:00 場所勤労文化会館 内容「どこかで聞いたクラシック」をテーマに、誰もが一度は耳にしたことがある名曲をメドレーで演奏。曲目は「パイレーツ・オブ・カリビアン」、ビリー・ジョエルの「THIS NIGHT」ほか。子どもたちとのコラボレーションやステージ上での楽器体験コーナーあり 入場料無料 申し込み往復はがき(私製を除く)の往信用裏面に郵便番号、住所、来場者全員の氏名、年齢、電話番号、希望枠人数(大人枠は2人まで、小中高校生枠は家族を含め4人まで)を、返信用表面に郵便番号、住所、氏名を記入し、10/23(水)までに〒311-1599鉾田郵便局私書箱5号へ。当日消印有効。申し込み多数の場合抽選。インターネットでの応募は、https://www.idss.co.jp/enjoy/culture_art/idemitsu_concert/index.html 問合せ平日8:00～16:30に出光興産(株)愛知製油所総務課・高橋(☎0562-55-1672) その他未就学児は入場不可

知多市赤十字奉仕団団員募集

内容赤十字の人道・博愛精神のもと、地域貢献のため、ともに活動して下さる方を募集しています。炊き出し訓練や講習会などで、自分の力を地域のために役立ててみませんか。対象市内在住の方。年齢制限なし 団費無料 問合せ日本赤十字社知多市地区(市福祉課内)

投稿お待ちしております

稿を省略する場合あり。

〒478-8601知多市役所 秘書広報課(広報) F A X 0562-33-8297 Eメール kouhou@city.chita.lg.jp

市内で市民が開催するものに限り、営利目的、政治・宗教活動、公序良俗に反するものは除く。応募多数の場合は申し込み順で掲載し、掲載の可否は通知しません。同一記事の再掲は不可。原



後期高齢者医療制度・国民健康保険の医療費通知について

問合せ 保険医療課

医療費通知は、受診された医療機関からの請求に基づいて作成しており、受診歴を確認することによる健康管理や、医療費の誤請求がないか確認することを目的としています。

発送時期については、下表のとおりです。再発行はできませんので大切に保管してください。

医療費通知は確定申告に活用できます

医療費通知は確定申告の医療費控除で医療費の明細書として使用することができます。ただし、医療費通知に記載されていないもの（保険給付対象外の治療や、差額室料、容器代など）がある場合や、医療費通知が申告に間に合わない分は、領収書に基づき「医療費控除の明細書」を作成してください。また、医療費助成（子ども医療・障害

医療費通知の発送時期

国民健康保険		後期高齢者医療	
受診月	発送月	受診月	発送月
1月～3月診療分	7月発送済	1月～5月診療分	10月ごろ
4月～6月診療分	10月末ごろ	6月～10月診療分	翌年2月ごろ
7月～9月診療分	12月末ごろ	11月12月診療分	翌年6月ごろ
10月～12月診療分	翌年4月末ごろ		

者医療など）を利用しており、医療費通知に記載されている患者負担額を医療機関窓口で支払っていない場合や、高額療養費や保険金の支給がある場合は、申告者自身が領収書などを確認して、実際に負担した額を申告してください。

確定申告や、医療費控除については、税務署へお問い合わせください。



ご存知ですか 子育て家庭優待事業

問合せ 子ども若者支援課

子育て家庭を地域社会で支えるため、子育て家庭優待事業を行っています。

この事業は、妊婦の方及び18歳未満のお子様の保護者の方に、はぐみんカードをお配りし、全国の協賛店舗でカードを提示することで割引などの特典が受けられるものです。

●カードは随時配布

対象となる方には、子ども若者支援課、市民窓口課、児童センター（ふれあいプラザ内）、子育て総合支援センター、保健センターで随時配布しています。

また、市内協賛店舗一覧を同所で配布。市ホームページでも見ることが可能です。

●協賛店舗は随時受付

8月1日現在の市内協賛店舗は、薬局、飲食店、金融機関、美容・美容店など44店舗です。協賛店舗は随時受け付けていますので、

第43回ミニ・コンサート

かとう寛之 単独コンサート

市ふるさと観光大使でシンガーソングライターのかとう寛之の単独コンサート。

市シティプロモーションCMのBGM「知多のそよかぜ」も披露します。

日時 12月22日(日)午後2時から

場所 勤労文化会館

チケット 全自由席1000円。飲み物・お菓子付き。150席限定

販売 10月3日(木)午前9時から勤労文化会館、ふれあいプラザ、生涯学習課で販売

問合せ 同課（市民活動センター内・☎0562-31-0383）

他 未就学児の入場不可。託児あり（1人500円。定員あり。事前申し込みが必要）



子ども若者支援課でお申し込みください。申込書は同課で配布。市のホームページからも印刷できます。

- 毎月19日ははぐみんデー
- ・早めに帰宅し、家族だらんの機会をつくりましょう。
- ・子育て中の仲間が気兼ねなく帰宅できるよう声を掛けましょう。
- ・妊婦の方や乳幼児連れの親子に親切的な対応をしましょう。

第47回

知多市産業まつり
令和にはばたけ知多市の産業

10月26日㊥
午前10時～午後4時

27日㊥
午前9時30分～
午後3時30分



▲昨年の産業まつり

メディアス体育館ちた
(市民体育館)、市役所周辺

- 商工業展 ●商工業品展示販売
- 農畜産物品評会

■コーナー

南相馬市復興支援、恵那市岩村地区、木祖村・王滝村、知多市推奨品、防災(耐震相談)、観光協会、花き即売、シルバー人材センター、献血、地域ブランド、JA女性部

26日 知多警察署、緑と花、盲導犬、あいち技能五輪・アビリンピック

27日 新エネルギー体験、JAあいち知多 知多半島・花半島、半田法人会

■屋外ステージ

26日 50周年記念ロゴ発表、知多市吹奏楽団演奏、村屋光ニミニライブ、岡田山車まつり保存会連絡協議会(里組)、知多警察署事業、日長御馬頭祭りお囃子

27日 岡田山車まつり保存会連絡協議会(中組・奥組)、アンダーポイントお笑いライブ、竹内晴奈ミニライブ、尾張万歳保存会、大和哲也ステージ、朝倉梯子獅子保存会、クイズ!防災まちほれワンワン(知多メディアス)

26・27日 知多市文化協会合同芸能発表会

■イベントなど

JERAちびっこ広場コーナー、ちたっ子写生大会、クイズウォークラリー、カタール友好交流会



▲屋外ステージの様子

勤労文化会館

■スーパーキッズ大集合!!

26日 つつじホール
詳しくは左ページ

■健康づくり食生活改善協議会

26日・27日 2階研修室1
パネルの展示と活動紹介など

■職業体験「チッタニア」

26日・27日 やまももホール
幼児から小学生向けの職業体験イベント



▲職業体験チッタニアの様子

■こども芸能まつり

27日 つつじホール
子どもたちが芸能や音楽を披露

■愛知用水紹介コーナー

26日・27日 2階展示室
愛知用水クイズ

■消費者広場

26日・27日
1階ホール、2階会議室1、2
環境を良くする市民の会、
名古屋税関南部出張所、
名古屋植物防疫所南部出張所、
消費生活推進員、商工振興課

※メディアス体育館ちたの特定天井等改修工事のため、福祉フェスティバルは中止します。



会場案内図

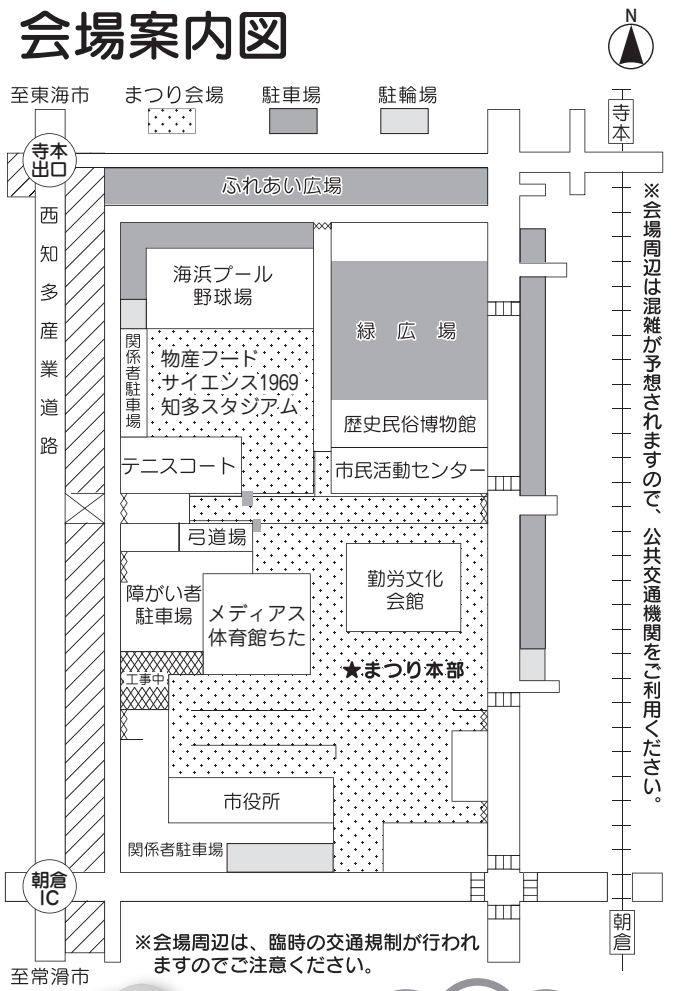

※会場周辺は混雑が予想されますので、公共交通機関をご利用ください。

※会場周辺は、臨時の交通規制が行われますのでご注意ください。

歴史民俗博物館

26日・27日 ちょっと昔のあそび体験など

市民活動センター

26日 音楽あり、食べ物ありのお楽しみイベント

物産フードサイエンス1969知多スタジアム (知多運動公園陸上競技場)

■レクスポひろば

ストラックアウト、サッカー的当て、あそびチャンピオン大会(27日だけ)など

市役所北側、南側

■フリーマーケット

問合せ

- 産業まつり・消費者広場
商工振興課 ☎0562-36-2662
- フリーマーケット
リサイクルプラザ ☎0562-55-0300
- レクスポひろば
生涯スポーツ課 ☎0562-33-3362
- こども芸能まつり
文化協会 ☎0562-33-0045
- 商工業展、商工業品展示販売
商工会 ☎0562-55-0700

会場下
待ってるよ♡

◎詳しくは、広報ちた10月16日号と同時に配布されるチラシをご覧ください。

空手 なりたれい 成田怜慈さん・ えみる 笑瑠さん	折り紙 すずき たかはる 鈴木天晴さん	クラシック バレエ おかもと 岡本さらさん・ しもむらい おり 下村伊緒梨さ ん	けん玉 うえだのあ 上田乃綾さん
--	--------------------------------------	--	-----------------------------------

民謡 まつはしすみか 松橋栖さん	ピアノ まきさら 横讚良さん	ルービック キューブ ふなだゆうた 船田悠太さん	フラダンス ハーラウ プアキエレ リコケイキ
-----------------------------------	---------------------------------	---	--

未来の知多市の主役となる小学生が、産業まつりで自慢の特技を披露します。子どもたちの元気な発表の応援に、ぜひご来場ください。市ふるさと観光大使とのトークイ

イベントもあります。
 日時 10月26日(土)午前10時30分〜午後0時30分。午前10時開場
 問合せ 企画情報課(企画・統計)

市制施行50周年記念プレ事業 スーパーキッズ 大集合!!

(50音順)



知多市バリアフリー基本構想策定協議会について

「高齢者、障害者等の移動等の円滑化の促進に関する法律」（通称「バリアフリー法」）に基づき、高齢者や障がい者、子ども連れの方などが、安心して回遊できる空間を整備するため「知多市バリアフリー基本構想」を今年度中に策定する予定です。

基本構想の策定に必要な事項について協議を行うため、都市計画や交通の専門家、福祉関係団体、コミュニティ、公共交通事業者の代表者や市の職員で構成する「知多市バリアフリー基本構想策定協議会」（会長・大同大学工学部教授嶋田喜昭さん）の第1回協議会を8月5日に開催しました。

○第1回協議会の内容
バリアフリー基本構想によって重点的で一体的なバリアフリー化を進めるため、

図1 バリアフリー基本構想で定める主な事項のイメージ

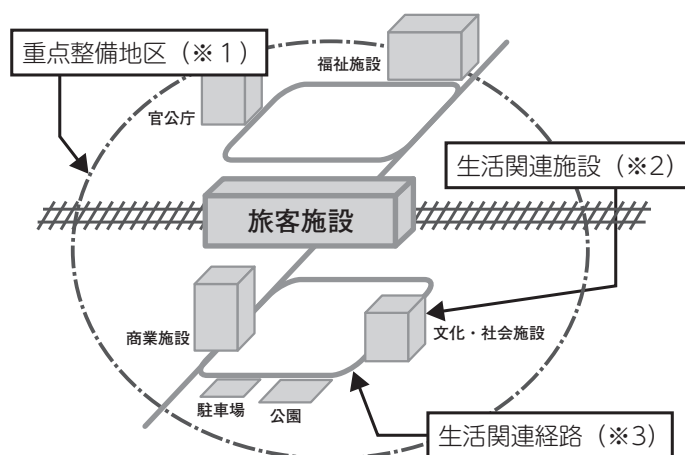

- ※1 建築物や道路などのバリアフリー化を重点的かつ一体的に進めていく地区
- ※2 多くの高齢者や障がい者、子ども連れの方などが利用すると考えられる施設
- ※3 重点的にバリアフリー化を図る道路

協議会で「重点整備地区」、
「生活関連施設」、「生活関連経路」（図1）を定める必要があることを事務局から説明しました。

重点整備地区は、1日3000人以上が利用する市内の主要駅（寺本、朝倉、古見、新舞子、巽ヶ丘）を
また、朝倉駅周辺の生活

意見・問合せ 都市計画課朝倉駅周辺整備推進室

関連施設や生活関連経路のバリアフリー化に向けた取り組みについて検討しました。（左ページ図2、表）



○主な意見

（1）計画されているサッカー場、健康増進施設についても、重点整備地区の区域に加えて考えてはどうか。

〈事務局のコメント〉

重点整備地区に含める生活関連施設は、高齢者や障がい者の方も通常徒歩で移動し利用するものとなります。サッカー場、健康増進施設は、より距離が近い寺本駅からの利用が中心になると考えられるため、事務局案では区域に含んでいません。

（2）実際のところ、移動

には車を利用する人が多いと思うが、車を利用した場合の快適な空間の整備の視点はなののか。

〈事務局のコメント〉

バリアフリー法の考え方では、徒歩での移動を想定し、生活関連施設とそこへ行くための道路を面的にバリアフリー化することから、本市も同じ考え方で検討を行います。

〈会長のコメント〉

車を運転できなくなると「徒歩で移動できる」というまちづくりが大切。猛暑日などにも安全に移動できるよう、日陰をつくるなどの工夫が必要。

（3）大田朝倉線沿いを歩くとき、横断歩道に接続する部分で、歩道が上がったり下がったりするのが気になっている。例えば、車道の高さをかさ上げすることによって、歩道をまっすぐにはできないのか。

〈事務局のコメント〉
 車道の高さを上げること
 は、既設の道路については
 難しいかもしれませんが、
 この手法を採用できるかど
 うか、検討したいと考えて
 います。



知多運動公園陸上競技場の愛称決定 10月1日から「物産フードサイエンス 1969知多スタジアム」

市は、物産フードサイエ
 ンス(株)と知多運動公園陸
 上競技場のネーミングライ
 ツ(命名権)に関する契約
 を締結しました。

10月1日から知多運動公
 園陸上競技場の愛称が「物
 産フードサイエンス196
 9知多スタジアム」となり
 ます。

今回の契約によって得た
 ネーミングライツ料は、陸
 上競技場の整備や維持管理
 に活用していきます。

契約期間 10月1日(火)か
 ら5年間

問合せ 緑と花の推進課

(4) リフトバスを新たに
 導入しても、道路幅員が狭
 かったり、車体から1・7
 mのスペースを確保できず、
 活用できていないという実
 情がある。街路計画などで
 考慮していただくようお願い
 したい。



図2 生活関連施設、生活関連経路、重点整備地区の範囲

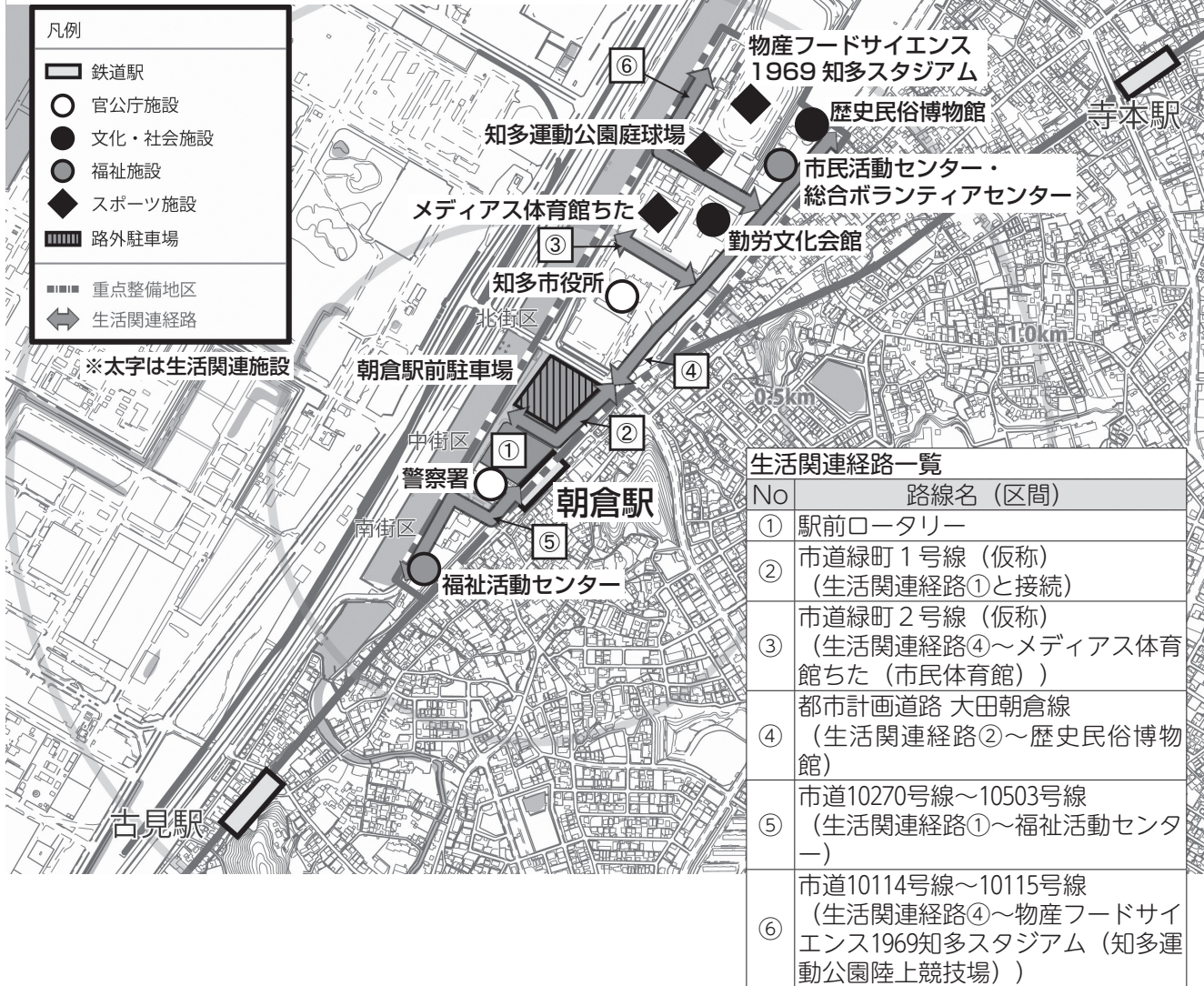



プレミアム付商品券の 販売をはじめます

問合せ 商工振興課

市内の登録店舗で使用できるプレミアム付商品券を10月から販売します。

商品券の購入には、市が発行する「購入引換券」や運転免許証などの「身分確認書類」が必要です。

購入できる方

①平成31年度分の住民税(均等割)が課税されていない方(平成31年度分の住民税(均等割)が課税されている方の配偶者、扶養親族等、生活保護の被保護者等を除く)

※事前に購入引換券の申請(11月15日(金)まで)が必要で

②乳幼児のいる子育て世帯主の方(平成28年4月2日から元年9月30日までに生まれた子のいる世帯主の方)

※購入引換券の申請は不要
※平成28年4月2日から元年7月31日までに生まれ

販売します。
購入限度 対象者一人当たり5冊(2万円)まで

販売日 10月1日(火)～12月26日(木)の期間で市が指定する日

販売場所 市役所、または勤労文化会館(販売日によつて異なります)

使用期間 10月1日(火)～2年1月31日(金)の4カ月間

その他 販売日や販売場所、使用可能店舗などの詳細は同課へ問い合わせてください。また市ホームページにも掲載

内容 1冊5000円分(500円券が10枚綴り)の商品券を4000円です



市民公開講座「認知症の人が 笑顔で暮らせるために」

日時 11月10日(日)午後1時～午後4時。開場は午後0時30分

場所 勤労文化会館
内容 講演「もつと知りた

い認知症！〜どう気づく？どう治す？どう支える？〜、介護をしている家族の体験談とシンポジウム「認知症介護のこ

ツ」

出演 講師 阿部祐士さん(オレンジクリニックス院長)、シンポジウム 尾之内直美さん(認知症の人と家族の会・愛知県支部代表)

入場料 無料
申込み 不要

問合せ 在宅ケアセンター

(☎0562-541450)

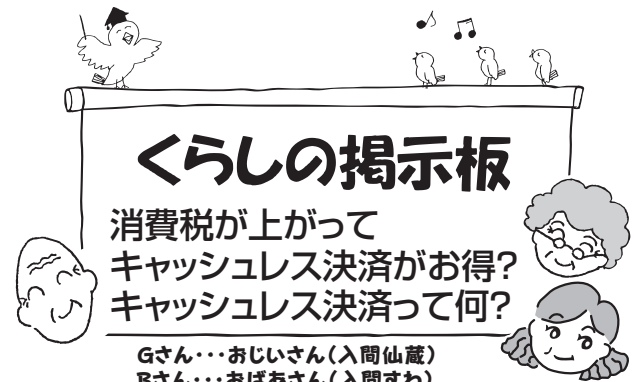

くらしの掲示板 消費税が上がって キャッシュレス決済がお得？ キャッシュレス決済って何？

Gさん…おじいさん(入間仙蔵)
Bさん…おばあさん(入間すわ)
M代…Gさん・Bさんの娘(買います代)

「番」の世代じゃからの。M代…お父さん、お母さん、クレジットカード使わないの？ポイントも貯まるし、今どきみんな普通に使っているわよ。あと電車に乗るとき「ピッ」とタッチする電子マネーのカード、あれもキャッシュレス決済よ。

Bさん…M代、来てたのね。なるほど、電車のカードね。あれは前もってチャージして使うから安心だわ。そうそう、スーパーやコンビニで使う別の電子マネーカードも持っているわよ。あまり使っていないけど。

M代…あと、最近急に増えたのがスマホのバーコード・QRコード決済ね。スマホがあればカードも要らないの。ほら見て。Bさん…へえー。何とかペイって近ごろ耳にするけど、こういうものなのね。

Gさん…今やキャッシュレス決済は数えきれないほどあるが、大まかに分類するとこうじゃ。確かにスマホを使うもの

Bさん…とうとう消費税が10%に上がったわね。
Gさん…それでも食料品は8%のままじゃから助かるのう。外食は10%とか、ちとややこしいが。
Bさん…キャッシュレス決済だと増税分がポイントで返ってくるって話も聞いたけど本当かしら？そもそも「キャッシュレス決済」がよくわからないし…。クレジットカードは後で請求が来るから使いたくないわ。
Gさん…われわれは「後払いは借金、現金払いが一



佐布里縁と花のふれあい公園 秋のフェスティバル 10月19日(土)・20日(日)

問合せ 同公園「梅の館」 ☎0562-54-2911・FAX0562-56-6969



10月19日(土) 10:00~16:00	
屋外ステージイベント ※雨天中止 内容 フラダンス (Hui O Kamalei kanoelani Hiromi Hula Studio、Lino Le'a、マウナ ヌイ)、子どもコーラス (知多市ジュニアコーラスクラブ、マルシュ)、ヒップホップダンス (C & CB、team Black)、健康体操 (藤井 容子、星原好子)、コーラス (ちた塾楽しい歌声)	
10月20日(日) 9:00~16:00	
屋外ステージイベント ※雨天中止 内容 和太鼓 (百鼓)、ジャズダンス (WING BEAT)、チアダンス (PEACH★CHEERS)、バレエ (山口綾バレエ 教室)、フラダンス (Halau Pua Kiele、LUANA、ハーラウ キリオオフ)	
10月19日(土)・20日(日)	
ふわふわドーム 時間 10:00~15:30 参加費 100円	フリーマーケット ※雨天中止 時間 10:00~15:30
佐布里謎解き?ゲーム! 時間 受付10:00~14:00 参加費 300円 申込み 当日受付 ※小学生以下は保護者同伴	秋のガラポン抽選会 時間 10:00~15:30 参加費 100円、500円綴り券の半券
クラフト体験 銀粘土で作る葉っぱのペンダントトップ 参加費 2000円 定員 各日5名 時間 10:00~12:00 (10:00までに受付) キノコ工房 参加費 500円 定員 各日5名 時間 13:00~15:00 (12:00までに受付) 夢みる羊 参加費 500円 定員 30個 秋の押し花しおり 時間 10:00~16:00 申込み 当日受付。銀粘土とキノコ工房は事前予約可 ※小学生以下は保護者同伴	園芸体験 キッズフェスゲームコーナー わなげ、ストラックアウト、スーパーボールすくい、ヨーヨーつり、ぶかぶか人形すくい、ジュエリーボールすくい 時間 9:30~16:00 参加費 100円 秋色の鉢に小さなかわいい花を植えよう 参加費 2000円 定員 12人 多肉植物のミニ寄せ植え 参加費 1000円 定員 18人 時間 9:30~無くなり次第終了 申込み 当日受付
味香房 わたがしづくり 参加費 100円 定員 各日50人 ※小学生以下は保護者同伴 かわいい顔のチョコバナナづくり 参加費 400円 定員 各日20人 ※小学生以下は保護者同伴 時間 10:00~12:00、13:00~15:00 申込み 当日受付	工作体験 竹馬 参加費 300円 定員 各日10組 ぽっくり 参加費 100円 定員 各日30組 時間 10:00~16:00 申込み 当日受付 ※小学生以下は保護者同伴
<佐布里朝市「佐布里のとれたて新鮮野菜などの販売」> 時間 7:30~15:00	
<飲食物、花苗などの出店販売> 時間 9:30~15:00	
<レストラン梅の館・売店> 時間 9:00~16:00 (売店は17:00まで) モーニングサービス、ランチ、喫茶メニューなど 大人気!! 今年の佐布里の梅干し販売中です。	
<冒険遊び場 そうりプレーパーク> 時間 10:00~16:00	

が増えておるのう。
Bさん…この際、私もスマホに変えようかしら。キャッシュレス決済でポイント還元されれば、消費税増も平気かも。
Gさん…ばあさん、キャッシュレス決済が全てポイント還元の対象になるわけではないぞ。事前に国に登録をした中小売店やフランチャイズ店での買い物に限って、それぞれ5%と2%の還元じゃ。店頭の商品が目印じゃそうじゃ。それに来年6月までの期間限定じゃ。

代表的なキャッシュレスの種類

	前払い	即時払い	後払い
カード			
スマートフォン			

「お得!」と飛びつかず、いくつか絞ったほうがいいぞ。
M代…はい。考えて選んで使うようにします!!

◎困ったときはすぐ相談
 ・市消費生活相談
 ・多重債務・相続登記・贈与登記相談
 23ページの「今月の相談コーナー」をご覧ください。
 消費者ホットライン「188(いやや)」
 市外局番なしでお近くの相談窓口につながります。

Bさん…条件が厳しいのね。使えるキャッシュレス決済の種類もお店によって違うだろうし、混乱しちゃう…。結局のところ、私は現金払いかな!?携帯もやっぱりシンプルながらケーが一番!
Gさん&**M代**…ガクッ
Gさん…まあ、むやみにいろいろなキャッシュレス決済を使って、管理しきれず浪費しては本末転倒じゃ。不正利用されるリスクもゼロではないのう。M代も「便利!」

●母子保健・成人保健 ※10/8(火)8:30から予約受け付け。申し込み順

妊産婦歯科相談 ※随時予約受け付け	日時	11/21(木)13:00~13:15受け付け	対象	妊娠7カ月以内、産後1年以内の方		
	内容	歯科健診、相談、歯みがき指導、歯周病講話		定員	10人	
育児相談 (保健センター)	日時	11/20(水)9:00~10:30受け付け	対象	乳幼児		
	内容	相談、身体計測		定員	30人	
育児相談 (親子ひろば)	日時	(月)~(金)10:00~11:00受け付け。※祝日、会場の休館日は除く	対象	乳幼児		
	会場	(月)子育て総合支援センター(火)亥新田公会堂(水)青少年会館 (木)ふれあいプラザ(金)ベティさんの家旭公園体育館				
	内容	相談、身体計測	定員	3人		
産前・産後 サポート相談	日時	(月)~(金)13:30~14:30受け付け。※祝日、会場の休館日は除く	対象	妊産婦		
	会場	(月)子育て総合支援センター(火)青少年会館(水)亥新田公会堂 (木)ベティさんの家旭公園体育館(金)ふれあいプラザ				
	内容	助産師による妊娠・出産・産後の相談	定員	3人		
離乳食講習会 (後期)	日時	11/22(金)10:00~11:30	対象	H31.4月生まれの乳児と保護者		
	内容	子どもの栄養と生活の話		定員	30組	
虫歯予防教室	日時	11/28(木)13:15~14:15受け付け	対象	就学前の幼児		
	内容	歯科健診、歯みがき指導、フッ素塗布		定員	50人	
歯と歯ぐきの 健康教室	日時	11/21(木)13:30~13:45受け付け	対象	市民の方		
	内容	歯科健診、相談、歯みがき指導、歯周病講話		定員	10人	
こころの健康相談	日時	11/11(月)14:00~16:00	対象	市民の方		
	内容	精神保健福祉士による心の健康に関する相談		定員	2人	

●インフルエンザ予防接種の費用助成

市では、65歳以上の方と中学3年生・高校3年生の年齢に相当する方を対象に、インフルエンザ予防接種の費用助成を行います。

助成期間：10月1日(火)~令和2年1月31日(金)

※対象者には、9月末に個別に通知しています。案内文をよく読んで申し込んでください。

※実施期間は医療機関によって異なりますので、個別にお問合わせください。

●12月の集団がん検診など ※10/8(火)8:30から予約受け付け。申し込み順

		胃がん (40歳以上 の方)	乳がん (20歳以上 の女性)	子宮けいがん (20歳以上 の女性)	前立腺がん (50歳以上 の男性)	大腸がん (40歳以上 の方)	骨粗しょう症 (50歳以上 の方 ※1)
検診日	2(月)	午前	午前	—	午前	午前	午前
	10(火)		午前・午後	午後	—	午前・午後	—
	11(水)						午前
	16(月)		午前	—	午前	—	
定員	各50人	各回45人	各90人	45人	申込者全員	各50人	
受付時間(午前)	8:45~11:00	9:00~11:00	10:15~11:00	8:45~11:00	9:00~11:00		
受付時間(午後)	13:15~15:00	14:00~15:00	13:15~15:00				
検診料	900円	700円	300円	400円			

※1 骨粗しょう症検診は、平成27年度~30年度に保健センターで受診した方は、受けることができません。

その他・生活保護法に基づく生活扶助を受けている方、75歳以上の方の検診料は無料

・個別がん検診の受診を含め、各種がん検診の受診は年度内に1回だけ

・授乳中、または断乳後1年未満で乳がん検診の受診を希望する方は、医療機関で受診するようにしてください。

お知らせ

時…日時 場…場所 内…内容 対…対象 定…定員 料…参加費など 申…申し込み 問…問い合わせ 他…その他

佐布里緑と花のふれあい公園

☎54-2911 原則月曜休館

ママに寄り添う「なやっぽ」お茶会

時 ①10/24(木)、②11/28(木)の14:00~15:00

内 同じ悩み、経験を持つママと一緒にお茶を飲みながらお話ししませんか。テーマは、①イヤイヤ期、どう乗り越えますか?②子どもの気質診断

協力 なやっぽプロジェクト

料 700円(ケーキセット代含む)

申・問 各1週間前まで



今月の納税

納期限 10月31日(木)

市 民 税 } 第3期
 県 民 税 } (普通徴収)

国民健康保険税 第4期

10月の催し

●工作 ①魔女の宅急便②ハロウィン飾り③フリー工作

時 毎日開催。10:00~12:00、13:30~16:00

料 ①700円②500円③300円

●展示会(梅の館ホール)

2(水)~10(木)=水彩画展、12(土)~14(祝・月)=生け花展、17(木)~24(木)=楽筆展、26(土)・27(日)=秋の小品盆栽展、30(水)~11/7(木)=水彩画展

11月の催し(要予約)

●料理 ①ぶりのステーキ・ペッパー赤ワインソース②チーズ蒸しパン

時 ①毎週火・金・土曜日の10:00~13:00。9(土)は男性クッキング。22(金)は託児あり。②毎週日曜日の10:00~12:00

料 ①1200円②500円

●園芸 春まで楽しむハンギングバスケット

時 21(木)、23(祝・土)の10:00~12:00

料 2500円

持ち物 ハンギングバスケット(ス

ポンジ付)

●梅の手入れ(冬季剪定)

時 24(日)10:00~12:00

料 300円

●工作 ①ワインコルクのクリスマスリース②銀粘土で作るクリスマスアクセサリー(クロスのパendantトップ)③ハンドメイドでウェディング(ブーケ、ウェルカムボード)

時 ①7(木)10:00~12:00、日時相談可 ②9(土)10:00~12:00 ③日時相談

料 ①2000円②1800円③作品による



▶ワインコルクのクリスマスリース

申・問 10/5(土)~各1週間前。

料理②は当日9:30まで。ハンドメイドでウェディングは相談日の1週間前まで。梅の手入れは前日まで。

他 定員、対象者、料理内容、持ち物など詳細は問い合わせを

10月のちたの子 Happy Birthday



いの うえ はる みち

井上晴道くん(新舞子)



たか はし さく や

高橋朔也くん(八幡)



こ はやし とう ま

小林叶真くん(新知)

1歳おめでとう!笑顔いっぱいありがとう♡ 世界一可愛いさくちゃん、元気にイケメンに育ってね☆ 叶真2歳の誕生日おめでとう♡

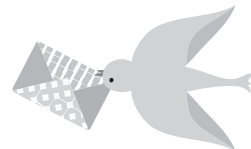

局番案内 31,32,33,34,35,36,39,51,54,55,56,57,74,77,87は0562 42,43,44は0569

市キンボールスポーツ大会

時 11/24(日) 9:15から

場 ベティさんの家旭公園体育館、旭南中学校体育館

種目 フレンドリーの部(中学生以上)、ジュニアの部(小学3~6年生)、ファミリーの部(高校生以上1~2人と小学3~6年生3~4人)

対 市内在住、在勤、または在学の小学3年生以上の方4~6人で構成されたチーム。高校生以下は保護者の同意が必要

料 無料

申・問 11/10(日)までに同課。FAX可

市民活動センター

総合ボランティアセンター
☎39-0800

ちたミニ講座

●押し花でスタンドを作しましょう

時 10/11(金) 9:30~11:30

講師 押し花グループ ちた

定 10人

料 300円

●スマホ活用術~カード決済と詐欺

防止~

時 10/29(火) 10:00~12:00

講師 いきいきPC

定 20人

料 100円

他 スマホ持参。スマホの無い方も参加可能です

申 同センター。要予約

ボラセンギャラリー

対 青少年ボランティア・市民活動体験事業の紹介

審査結果

行政相談週間習字入賞者

行政相談週間にちなみ、市内の小中学生から募集した習字の作品の審査結果がまとまり、応募907人の中から、次の皆さんが入賞しました。

入賞作品は、10/1(火)~18(金)に市役所1階ロビーに展示します。

入賞者 小学生の部・特選=岡崎理子(旭北小6)▽準特選=牛島葵(八幡小5)、神谷早紀(八幡小4)、服部翔真(新知小5)、岡愛梨(新知小4)、橋本幸奈(南粕谷小5)、後藤海咲(旭東小

6)。中学生の部・特選=稲垣心葉(八幡中1)▽準特選=峯神朱里(八幡中1)、江崎実夢(知多中3)、平野颯汰(旭南中3)、竹内瑞穂(旭南中2)、川崎結(東部中3)、西村優花(中部中2)。

※敬称略、上位入賞者だけ

問 市市民窓口課

縦 覧

知多都市計画の決定・変更の案(市決定)

期間 10/2(水)~10/16(水)の平日

対 用途地域の変更、新南地区計画の決定、生産緑地地区の変更

場・問 市都市計画課

他 この案にご意見のある方は、縦覧期間中に市に意見書を提出することができます。

市民窓口課 窓口の時間延長

実施日 毎月第1・第3木曜日。年末年始、祝日を除く

時 19:15まで

問 市市民窓口課

ありがとう

「ステキなお墓ができたね」
そう言われる、お墓づくりのことなら

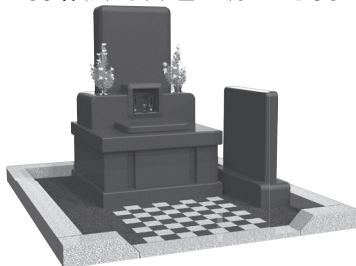

創業昭和2年
知多市大興寺の

お墓ディレクターと熟練職人のいる専門墓石店

石の店 いながき

知多墓園を再現したショールーム完備

1. 工事規定に合格するサイズが確認できる
2. お墓づくりに必要な総予算がよく分かる
3. さわって・歩いて・しゃがんで・体験できる

まずは電話で相談したいお客様は

フリーダイヤル

0120-1483-22

FAX. 0562-56-5223 E-mail/info@stone-world.co.jp

「知多市大興寺字長根90-1」とカーナビに入力して下さい

お電話で(10時~17時)

水曜 第1.3.5木曜日定休

24時間受付

車でご来店

- お墓じまい
- お墓の引っ越し
- クリーニング
- ペイント入れ直し
- コーティング
- 戒名の追加彫刻
- 修理、改修工事
- 墓石用地震ゲル
- 納骨式サポート
- 各宗納骨袋販売

広告

広報ちたへ掲載する広告を募集しています。問い合わせは市秘書広報課(広報)まで

お知らせ

時…日時 場…場所 内…内容 対…対象 定…定員 料…参加費など 申…申し込み 問…問い合わせ 他…その他

スポーツ

市生涯スポーツ課

メディアス体育館ちた（市民体育館）内
☎33-3362 FAX87-1222 原則月曜休館

※同課の受付時間は9:00～17:00。
電話申し込みは不可

レディーステニス大会

- 時 11/1（金）9:00から
場 ベティさんの家旭公園庭球場
種目 硬式テニス女子ダブルス（初級・中級・上級・ハッピークラス）
対 ①市内在住、または在勤の女性ペア▽②レディーステニスクラブ員の女性ペア▽③①または②の方と市外の女性ペア
料 ①②2400円③2500円。当日会場
申 10/14（祝・月）までに同課
問 加藤友美子（☎34-2002）
他 ハッピークラスは公式試合に普段出場されていない方が対象



初心者ゴルフ教室

- 時 11/2～16の土曜日。①17:00～18:20、②13:00～14:20
場 ①知多スポーツクラブTOPS②中日ゴルフ練習場
対 市内在住、在勤、または在学の小学1年生以上の方
定 各10人。申し込み順
料 1回500円。当日会場
申・問 10/4（金）～31（木）に①知多スポーツクラブTOPS（☎56-0201）②中日ゴルフ練習場（☎55-5088）

市民ソフトテニス・スポーツ研修会

- 時 11/3（祝・日）～4（休・月）9:00から
場 知多運動公園庭球場
内 実技指導法、競技規則、トレーニング法など
対 市内在住、または在勤で、団体クラブか個人で指導者を目指す方
料 無料
申 11/3（祝・日）当日会場
問 山本周治（☎55-4961）

市初級及び60歳以上テニスダブルス大会

- 時 11/10（日）8:00から
場 ベティさんの家旭公園庭球場
種目 男子ダブルス・女子ダブルス（初級の部、60歳以上の部）
対 市内在住、または在学の中学・高校生と市体育協会会員
料 1ペア2000円。当日会場
申 10/27（日）までに同課、または市体育協会に（FAX51-2058）
問 中野正之（☎080-1589-1726）
他 当日、体協登録可

クレー射撃見学会・講習会

- 時 11/10（日）10:00から
場 県総合射撃場（豊田市宇連野町）
内 クレー射撃練習見学と許可取得
対 市内在住、または在勤の20歳以上の方
料 無料
申・問 11/2（土）までに榊原啓二（☎55-9170）
他 参加者に道路案内などの連絡あり

市グラウンド・ゴルフ大会

- 時 11/16（土）8:30から
場 知多運動公園緑広場
対 市内在住、在勤、または在学の小学4年生以上の方。中学生以下の方は保護者の同意が必要
料 無料
申 10/25（金）までに同課
問 本田康昭（☎34-9056）

ジュニアバレーボール大会

- 時 11/16（土）9:00から
場 ベティさんの家旭公園体育館、旭南中学校体育館
種目 小学生6人制
対 市内の小学生12人以内の選手と監督、コーチ、マネージャーで構成されたチーム
料 1チーム1000円
申 10/22（祝・火）までに同課
問 藤澤裕司（☎090-6087-4829）
他 10/22（祝・火）19:00からメディアス体育館ちたで事前会議

市民秋季部長杯ソフトテニス大会

- 時 11/17（日）8:30から
場 知多運動公園庭球場
種目 個人戦（一般男子、一般女子）＝1チーム2人。大会当日の満年齢で65歳以上の男性は、一般女子での参加可
対 市内在住、在勤、または在学の中学生以上の方
料 1チーム1000円。当日会場
申・問 11/9（土）までに石井寛（☎090-6076-8457）、または江端勝年（☎090-1239-0264）

催し・講座などに参加して
「わ〜くわ〜マイルージ」の
ポイントをためよう!

健康とおトクをゲット!

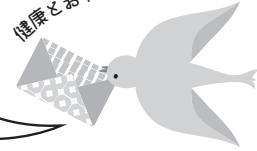

詳しくはこちら

局番案内 31,32,33,34,35,36,39,51,54,55,56,57,74,77,87は0562 42,43,44は0569

母子家庭の母などの 就業支援講習会

時 パソコン講習は2.2～3月の土曜日。調剤薬局事務講習は1～3月の土曜日。福祉用具専門相談員研修は1～3月の火曜日。

場 名古屋市、豊橋市内の専門学校など

内 パソコンお仕事応用講習、調剤薬局事務講習、福祉用具専門相談員研修

対 県内在住の母子家庭の母、父子家庭の父、または寡婦の方で、就業への意欲があり全日程参加できる方

定 20人。申し込み多数の場合は抽選

料 無料。教材費、交通費などは自己負担

主催 県母子寡婦福祉連合会

申・問 11/1(金)～22(金)に市子ども若者支援課。電話申し込み不可

他 託児なし

日帰りヒコーク無料体験

時 11月の平日。希望の日程を選択可

内 セントレアまで車で約30分の知多市。空港に近いことから、日帰りで北海道や沖縄に行くことができます。セントレアとの距離の近さを活かした日帰りフライトを体験してみませんか。

行き先 新千歳空港・那覇空港・鹿児島空港から選択

対 市内在住の20歳以上の方

定 8人。申し込み多数の場合は抽

選

料 無料。航空運賃以外の交通費などは自己負担

主催 中部国際空港(株)、知多市(実施協力)

申 10/18(金)18:00までに、下記QRコードから応募フォームにアクセスし応募。グループでの申し込みも可(1グループ最大5人まで。代表者以外は20歳未満や市外の方でも可)



問 市企画情報課(企画統計)

里親体験発表会

時 12/1(日)10:30～12:00

場 大府市役所

内 養育中の里親さんの体験発表会を開催します。

料 無料

申 不要。当日直接会場へ

問 県知多児童・障害者相談センター(☎0569-22-3939)

他 同日午後から「先輩里親と話す会」を開催

看護師カムバック研修

時 2.1/25(土)9:30～15:30

場 公立西知多総合病院

内 結婚・出産・育児などの理由で医療現場を離れている看護職の方が、安心して職場に復帰できるよう講義・実習形式で研修を開催します。

対 未就業の助産師・看護師・准看護師の方で、医療現場に復帰したいと考えている方

定 6人。2人以上で催行

料 無料

申・問 10/15(火)～1/10(金)に同病院看護局(☎33-5500)

他 詳細は、同病院ホームページ

寄付のご紹介

ありがとうございました

○西知多リハビリテーション病院様から社会福祉事業寄附金として8485円

○県理容生活衛生同業組合知多西支部様から福祉向上のため、使用済タオル125枚、タオルケット1枚、バスタオル12枚、ミニタオル1枚、Tシャツ3枚、クロス4枚を市内福祉施設などへ

○^{まきやま}牧山アリナ様から教育振興事業寄附金として30000円

○マックスバリュ中部^様様から緑化基金として13837円

勤労文化会館

☎33-3600 原則月曜休館

級位者市民囲碁大会

時 11/3(祝・日)10:00～15:00。受け付けは9:30から

料 1500円(昼食代を含む)

主催 市文化協会

申・問 はがきに住所、氏名、級位、生年月日、電話番号を記入して、10/16(水)までに野々山孝夫(☎478-0042長浦3-2・☎55-3461)



お知らせ

時…日時 場…場所 内…内容 対…対象 定…定員 料…参加費など 申…申し込み 問…問い合わせ 他…その他

催し

都市計画決定に関する説明会

時 10/12(土)10:00から
場 市役所
内 知多都市計画大興寺地区計画の決定(市決定)
問 市都市計画課、または市商工振興課

議会報告会

時 10/19(土)14:00～16:00
場 勤労文化会館
内 6月と9月定例会の議会報告、質疑応答・意見交換など
申 不要
問 市議会事務局

スナメリウォッチング

時 10/20(日)10:00から
集合場所 新舞子ボートパーク
内 プレジャーボートに乗船し、高潮防波堤、伊勢湾灯標まで海とスナメリ観察のクルージングを楽しみます。
対 どなたでも。小学生以下は保護者同伴
定 20人。申し込み多数の場合は抽選
料 無料

ちたの子
Happy Birthday

12月 赤ちゃんの
生まれの写真を募集

締め切りは10/30(水)
詳しくは、ホームページへ
問 市秘書広報課(広報)

主催 新舞子ボートパーク運営共同企業体

申・問 10/13(日)までに同パーク(☎・FAX56-1500)。火曜日を除く。FAXの場合は、住所、氏名、年齢、携帯電話番号を記入。

他 雨天や海の状況によって中止の場合あり

精神保健福祉相談

時 10/23(水)、11/21(木)、12/16(月)の15:00から
場 知多保健所(八幡)
内 精神科医師による相談
対 心の悩みを持つ方とその家族や関係者
定 各日3人。申し込み順
申・問 同保健所(☎32-6211)

うつ病家族教室

時 ①10/29(火)②11/5(火)の13:30～15:30の全2回
場 ①勤労文化会館②福祉活動センター
内 うつ病を理解し、家族ができる支援や対応を学びます。
講師 ①田中真さん(みどりの風南知多病院理事長)②吉田みゆきさん(同朋大学社会福祉学部准教授)
対 うつ病患者の家族
料 無料
申・問 10/28(月)までに知多保健所(☎32-6211)

病院ボランティア講座

時 11/8(金)13:30～16:00
場 公立西知多総合病院
内 ボランティアの基礎講座、病院ボランティアの活動紹介(外来ボ

ランティア・緩和ケア病棟ボランティア)、当院の紹介

対 病院ボランティアに関心がある方

定 20人

料 無料

申・問 11/1(金)までの平日9:00～17:00に同病院医事課(☎33-5500)

成年後見フォーラム

時 11/9(土)13:30～16:30
場 半田市中央公民館(半田市雁宿町)
内 「権利擁護という言葉って難しい!～権利を擁護するとは?誰もが自分らしく暮らし続ける為に～」をテーマにした講演
講師 玉木幸則さん(西宮市社会福祉協議会)

定 200人。申し込み順

申・問 知多地域成年後見センター(☎39-2663)

神経系難病医療相談

時 11/12(火)13:30～15:30
場 県知多保健所(八幡)
内 パーキンソン病や脊髄小脳変性症などの神経系難病の医療相談
専門医 山岡朗子さん(国立長寿医療研究センター医師)
対 神経系難病で療養上の不安のある方や、神経系難病ではないかと心配の方

定 3組

申・問 10/1(火)～25(金)に同保健所(☎32-6211)



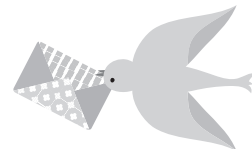

局番案内 31,32,33,34,35,36,39,51,54,55,56,57,74,77,87は0562 42,43,44は0569

児童手当を支給

6～9月分の児童手当を、10/10(木)に振り込みます。ただし、今年度の現況届が未提出の方などには支払われません。

また、児童の出生や増減、手当の受け取り金融機関の変更、配偶者の帰国などの監護養育や生計関係の変更、受給者が会社などを退職する場合は、必ず届け出てください。

☎ 市子ども若者支援課

愛知県最低賃金

10/1から、県最低賃金が時間額926円に改正されました。

県内の事業場で働く常用、臨時、パートなど全ての労働者に適用されます。日給制、月給制の労働者の場合は、時間当たりの金額に換算して、最低賃金の時間額926円と比較します。

☎ 半田労働基準監督署 (☎0569-21-1030)

10月は浄化槽強調月間

法定検査、保守点検を受け、清掃を行い、適正に管理しましょう。

☎ 知多県民センター環境保全課 (☎0569-21-8111)、市環境政策課

10月は青少年によい本をすすめる県民運動

育てよう 豊かな心 読書から

☎ 市子ども若者支援課若者女性支援室



全国労働衛生週間

健康づくりは 人づくり

みんなでつくる 健康職場

期間 10/1(火)～7(月)

☎ 県労働福祉課 (☎052-954-6359)

行政相談週間

10/7(月)～13(日)

●巡回相談

☎ 10/9(水)13:30～15:30

☎ 市情報ステーション(イトーヨーカドー知多店内)

●行政苦情110番

総務省中部管区行政評価局 (☎0570-090-110)

☎ 市市民窓口課

秋の安全なまちづくり県民運動

期間 10/11(金)～20(日)

☎ 市市民協働課(交通・防犯)、または知多警察署 (☎36-0110)

ふれあいプラザ

原則月曜休館

男女共同参画センター

☎56-6305

ママ・ジョブ・あいち 無料出張相談

☎ 10/30(水)9:30から、10:30から、11:30から

☎ ママ・ジョブ・あいちのカウンセラーによる無料相談

☎ 結婚・出産・介護などで離職し、再就職を考えている女性

☎ 各回1人。申し込み順

¥ 無料

託児 生後6カ月～就学前。無料。申し込み時に要予約

☎・☎ 10/4(金)9:00から受け付け。託児希望の場合は10/23(水)までに申し込み

☎ 雇用保険受給者の方は求職活動の実績になります。

働き方講座

☎ ①11/13(水)②27(水)の10:00～12:00の全2回

☎ ①正規・パート・アルバイトなどで働くときに知っておきたい労働法②私にあった働き方。税金と社会保険。

講師 小堀美和さん(社会保険労務士)

☎ どなたでも

☎ 20人。申し込み順

¥ 無料

託児 1歳～就学前。1人1回500円。定員あり。11/4(休・月)17:00までに要予約

☎ 10/4(金)9:00から

☎ 筆記用具を持参。1回だけの参加も可



お知らせ

時…日時 場…場所 内…内容 対…対象 定…定員 料…参加費など 申…申し込み 問…問い合わせ 他…その他

案内

有害鳥獣捕獲

鳥獣による農作物への被害を軽減するため、カラス・カワラバトなどを対象に鉄砲による捕獲などを行います。

時 10/6・27、12/8、2.1/12、2/9、3/1・15の日曜日の7:00～日没（予備日含む）。全7回

場 市内。鳥獣保護区、市街地、公園など、安全面で支障がある場所を除く

問 市農業振興課

他 ヌートリア、ハクビシンによる

学校教育課事務員 募集中 (臨時職員)

問 市学校教育課

農作物への被害も発生しているため、捕獲器による捕獲を随時行います。

松くい虫被害木の駆除

緑地の保全を図るとともに、松くい虫被害のまん延を防ぐため、所有者や管理者が被害木を駆除するよう、森林病虫害等防除法で定められています。

高度公益機能森林区域内については、市が被害木の駆除を実施しますので、駆除を希望する方は、所定の要望書を市緑と花の推進課へ提出してください。

問 同課

私立高等学校などの 修学費を援助

対 10/1現在で市内に住所があり、今年度の県民税所得割額と、市民税所得割額とを合算した額が、27万2500円未満の世帯で次のいずれかに該当する方。①私立の高等学

校（全日制・定時制課程）、中等教育学校（後期課程）、高等専門学校（専攻科を除く）、または専修学校（高等課程）に在籍する生徒の保護者。ただし、通信制を除く②私立の高等学校（定時制課程）に在籍する勤労生徒、またはその保護者

※授業料が全額免除の方や、3年を超えて在籍している方は対象外。世帯で2人以上に収入のある場合は合計額で判定

交付金の額 1人当たり年額1万円。ただし、正規の授業料の額から国・県からの助成額を引いた額が1万円未満の場合は、実際に支払う授業料相当額

申 修学援助交付金交付申請書に記入し、在学で在学証明を受け、10/1（火）～31（木）に市学校教育課。郵送可。当日必着

問 同課

他 申請書は同課で配布。市ホームページからも印刷可

市内内環境保全率先実行計画取り組み状況

市では「第4次知多市内環境保全率先実行計画」に基づき、市が行う事務、事業などから発生する温室効果ガスの削減に取り組みました。平成30年度の取り組み状況は、表のとおりです。 **問** 市環境政策課

施設区分	対象施設	温室効果ガスの区分	H30年度	基準年度比	主な要因
			(基準年度 :H24)		
事務系施設	事業系施設を除く市の公共施設	すべて	5300t (5460t)	160t (3%減)	省エネ対策によるエネルギー使用量の減少
事業系施設	清掃業務関連施設	エネルギー起源CO ₂	6230t (5110t)	1120t (22%増)	設備老朽化による都市ガス使用量の増加
		非エネルギー起源温室効果ガス	9510t (9450t)	60t (1%増)	プラスチック量の増加に伴う焼却量の増加
	下水道業務関連施設	エネルギー起源CO ₂	3380t (3330t)	50t (2%増)	下水処理量の増加に伴う電気使用量の増加
		非エネルギー起源温室効果ガス	1380t (1250t)	130t (10%増)	下水処理量、下水汚泥焼却量の増加

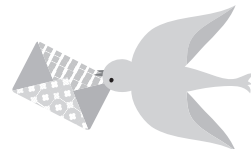

局番案内 31,32,33,34,35,36,39,51,54,55,56,57,74,77,87は0562 42,43,44は0569

わーくりい知多新規会員

内 共済給付、提携施設・協力店の割引利用、従業員の健康管理、チケットのあっせん、催し物開催、保養所の利用など

対 知多半島5市5町の従業員300人以下、または資本金3億円以下の中小企業に勤める勤労者（パート従業員や個人事業主を含む）

入会金 入会金1人1000円。全額事業主負担

会費 1人月額1000円。事業主が600円以上負担。市から事業主にパートタイム1人につき300円の補助あり

申・問 (一財) 知多地区勤労者福祉サービスセンター (☎0120-29-5509)。事業所単位で申し込み

他 10/1(火)~12/15(日)に新規加入した事業所に、会員1人につき1000円のクオカードを進呈(2人以上の加入・紹介者を含む)

中央図書館

☎55-4349 原則月曜休館
www.lib.city.chita.aichi.jp

10月の催し

●ブック展

内 焼く

●お話コーナー

時 毎週日曜日14:00~14:30

●乳幼児おはなし劇場

時 10(木)11:00~11:30

●アニメ映画会

時 20(日)11:00~11:30

内 「ごんぎつね」の上映と上映映

画に関するトーク

創作童話教室

時 11/16(土)10:00~12:00

内 創作童話の講習を通して、児童文学の魅力を伝えます。

講師 山本悦子さん(童話作家)

定 30人。申し込み順

申・問 10/6(日)から同館

他 筆記用具を持参

歴史民俗博物館

ふゆとりい・ちた
☎33-1571 原則月曜休館

古文書教室

時 11月~2年3月の第4土曜日の14:00~15:30。全5回

内 古文書を通して知多市の歴史を学びます。

定 40人。申し込み多数の場合は抽選

料 1000円

申 10/1(火)~14(祝・月)に同館

綿打ち実演講習会

時 10/12(土)10:00~12:00

内 今では見られない「綿打ち弓」を使った昔ながらの綿打ちの実演
講師 丹羽正行さん(古式唐弓綿打ち保存会会長)

料 無料

申 不要



こども未来館

☎42-1101 原則月曜休館

10月の催し

時 1(火)~31(木)9:00~16:30

●工作 ハロウィンかざり、おつきみランプ

料 各1個150円

●工作 ハロウィングッズを作ろう!! (マント、ぼうし、バッグ、スイーツ)

料 各1個120円

●クリスマス会のクリマ&フリマ市 出店者募集

時 11/24(日)9:00~14:00

場 屋外のイベント広場

対 アマチュアの方

定 17店。申込み多数の場合は抽選

申 1(火)~10(木)

●あきふゆ工作

時 10/1(火)~2.1/31(金)9:00~16:30

他 材料費が必要。詳しくはこども未来館ホームページへ



お知らせ

時…日時 場…場所 内…内容 対…対象 定…定員 料…参加費など 申…申し込み 問…問い合わせ 他…その他

募 集

市税務課臨時職員

内 窓口受付事務、証明書等交付事務、市民税・軽自動車税課税資料整理事務など

勤務時間 9:00～17:00。土日・祝日は休み

時間給 930円。月10日以上勤務する場合は15円加算

募集人数 1人

応募資格 パソコンの基本操作（ワード・エクセル）ができる方

申・問 10/4（金）～15（火）の9:00～12:00、13:00～17:00に、指定の申込書に必要事項を記入し、市税務課へ提出。申込書は同課で配布。市ホームページからも印刷できます。

面接 10/16（水）、17（木）

採用予定日 11/1（金）

他 申込み時に面接日時を指定

市シルバー人材センター臨時職員

内 一般事務

勤務日時 9:00～16:30（月に14日程度）。土日、祝日は休み

勤務場所 市シルバー人材センター事務局（市高齢者能力活用会館内）

時給 950円

応募資格 普通自動車運転免許（AT限定不可）を持ち、パソコン操作ができる方

募集人数 1人

試験 ①一次試験＝書類審査②二次試験＝一次試験合格者を対象に10/28（月）に面接

採用予定日 11/1（金）

提出書類 ①願書②履歴書③自己紹介書④作文⑤普通自動車運転免許

証の写し。①～④の指定用紙は同センターで配付

申・問 10/1（火）～17（木）に同センター事務局（☎55-5476）へ直接本人が持参。土、日、祝日は除く

市シルバー人材センター会員

内 市内在住の原則60歳以上の健康で働く意欲があり、シルバー人材センターの理念「自主・自立、協働・共助」に賛同する方

申 毎月第2・4金曜日の10:00から開かれる入会説明会で

問 市シルバー人材センター（☎55-5476）

他 詳しくは、同センターホームページ（<http://www.sjc.ne.jp/chita-sc/>）。作業の依頼も募集中

市放課後児童クラブ通年入所者

共働きやひとり親などの理由で、保護者が、平日の放課後や土曜日、夏休みなどの学校休業日に家庭にいない場合、児童の遊びや生活の場となる安全・安心な居場所を提供します。

対象クラブ 全小学校内児童クラブ

申 表1のとおり

対象児童 表2のとおり

開所日時 平日：放課後～19:00、学校休業日：7:30～19:00。日曜・祝日、年末年始は除く

料 育成料9500円/月（7・8月以外）、7月1万1000円、8月1万4000円。他に教材費、おやつ代、保険料あり

減免 生活保護世帯、ひとり親、きょうだい入所の場合

問 市子ども若者支援課。申込書は同課で配布。ホームページからも印刷可。



表1 申請受け付け

受付日	時間	場所
10/18（金）	9:00～20:00	今年度在籍児童は児童クラブ、新規入所者は同課
10/19（土）	9:00～12:00	
10/21（月）、23（水）、24（木）	9:00～17:00	
10/25（金）	9:00～20:00	

表2 対象児童

入所事由		保護者※が次のいずれかに該当し、1年を通して入所を希望する方
就労	就労時間が1日4時間（休憩時間を除く）以上で、終了時間が14時以降、月に15日以上就労を常態としていること	
病気・障がい、介護・看護、災害、就学など	左記事由により入所を必要とする方。 ※診断書など、児童を育成することができないことが確認できる書類が必要です。詳しくは同課に問い合わせてください。	

※保護者には、同一住所の65歳未満の祖父母を含みます。（2. 4/1 現在）

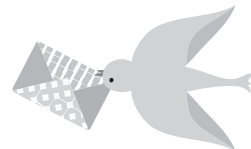

局番案内 31,32,33,34,35,36,39,51,54,55,56,57,74,77,87は0562 42,43,44は0569

募 集

市営緑ヶ丘住宅入居者

募集戸数 3戸。申し込み多数の場合は抽選

間取り 3K(和6、和6、洋6、K5)

階数 2階、3階、5階。エレベーターはありません

家賃 1万6100円～3万9300円。収入によって決定

敷金 家賃の3カ月分

自治会費 月額500円。自治会規約による

入居予定日 11/1(金)以降で市の指定する日

入居資格 次の条件を満たしている方①現に同居しようとする親族がある(単身入居の特例あり)②3カ月以上市内に在住、または在勤③市の条例で定める収入基準に該当する④現に住宅に困窮していることが明らか⑤国税、または地方税を滞納していない⑥暴力団員による不当な行為の防止等に関する法律に規定する暴力団員でない

申 10/1(火)～15(火)に申込書を市都市計画課。案内書は同期間に配布。

問 同課

他 準備書類などがあるため、問い合わせは早めに

新成人代表

2.1/12(日)に開催する成人式で、自作の「誓いの言葉」を宣誓する新成人の代表を募集します。

因 H11.4/2～H12.4/1に生まれ

た市内在住、または在住していた方

定 1人。申し込み多数の場合は、作文審査によって選考

申・問 10/10(木)までに市子ども若者支援課若者女性支援室

市民美術展出品作品

11/21(木)～24(日)に勤労文化会館で開催する市民美術展に出品する作品を募集します

●日本画・洋画(デザインを含む)

1人2点まで▽大きさは4号～100号▽仮額(ガラスなし)が望ましい(アクリルガラス可)▽裏面にひもを付けること

●書 一部…半切を超える大きさ

二部…半切以下の大きさ▽1人1点▽表装、または額装(ガラスなし)が望ましい(アクリルガラス可)▽必ず裏打ちすること▽大きさは半切2分の1(68cm×35cm)以上16平方尺(240cm×60cm、181cm×78cm、120cm×120cm)以下▽てん刻は印影だけで、てん刻額とすること▽作品には解説文と出典を書いた書面を添付すること。用紙は申し込み時に配布

●彫刻・工芸 1人2点まで▽取り扱い困難なものや破損しやすいものは避けること▽机の上で展示ができる作品とすること

●写真 1人2点まで▽全紙、またはA2サイズ▽額入り▽裏面にひもを付けること▽デジタルカメラ可。ただし、加工した写真は不可▽撮影場所の名称、または市町村名を出品申込書に記載すること

出品資格 市内在住、在勤、在学、

または市内の公共施設などで制作活動を行っている満15歳以上の方。中学生は除く

申 10/2(水)～31(木)に市生涯学習課(市民活動センター内)、八幡・東部・岡田・旭の各まちづくりセンター、ふれあいプラザ。同所で配布の出品案内にて注意事項を確認し、申込書を提出

作品の搬入・搬出 搬入は11/19(火)16:00～20:00に勤労文化会館。搬出は11/24(日)16:15～18:30に同館。

賞 市長賞、議長賞、教育委員会賞、中日新聞社賞、奨励賞

問 同課(市民活動センター内・☎31-0383)

他 表彰式は、11/24(日)14:30から同館

愛知・知多半島マーケットへの出店者

時 2.1/25(土)、26(日)

場 愛知県国際展示場(常滑市セントレア)

因 知多半島を中心にした県内産品の展示販売・観光PR

因 市内の事業者

仕様(予定) 1小間=間口2.97m×奥行2.97m、テーブル1本、パイプ椅子2脚、社名板1枚、電源(100V/1kw/2口コンセント)

¥ 無料

申・問 10/11(金)までに市商工振興課



今月の相談コーナー10月

各相談とも、専門の相談員が相談に応じます。費用は無料。
秘密は厳守。お気軽にご利用ください。※は予約制です。

相談名	内容	日程	時間	相談場所など	問合せ		
※ 法律相談	法律の専門知識を必要とする相談 (相談は年度間に1回だけ可。事案によっては相談できない場合あり)	2日(水)、16日(水) (予約は4日から) 11月6日(水) (予約は10月25日から)	10:00~12:00 13:00~16:00 (予約受付) (8:30から)	市役所 (☎0562-33-3151(代表))	学校教育課 (相談専用) (☎0562-32-8070)		
心配ごと相談 (人権・行政相談)	家庭内や近所のもめ事、いじめなどの相談及び国、県、市などへの苦情、意見、要望	7日(月)、21日(月)	9:00~11:30			市民窓口課 (市民相談)	
外国人相談	日常生活におけるいろいろな問題の相談	毎週(月)・(火) 毎週(木)・(金)	9:00~12:00 13:00~16:00 9:00~12:00				
行政書士相談	官公署の書類作成などに関する相談	8日(火)	13:00~15:00				
市民相談	日常生活におけるいろいろな問題の相談	(月)~(金)	9:00~12:00 13:00~17:00				
教育相談	障がいのあるお子さんの就学相談、いじめ、不登校などの各種教育についての相談		8:30~12:00 13:00~17:00				
消費生活相談	悪質商法や契約のトラブルに関する相談	毎週(月)・(火)・(木)・(金) 火曜日が休日の際は翌日	10:00~12:00 13:00~16:00			市役所 (☎0562-33-3151(代表))	商工振興課
※ 多重債務・相続登記・贈与登記相談	市内司法書士による債務に関する相談	9日(水)	13:00~15:00				
ふるさとハローワーク	求人情報の提供、職業相談など	(月)~(金)	9:30~12:00 13:00~17:00				
若者の職業・自立支援相談	若者の社会的自立や就職などの支援	15日(火)	13:30~15:30				
※ 年金相談	厚生年金、国民年金に関する相談	25日(金) 予約は1日から	9:45~12:00 13:00~15:15	保険医療課			
納税相談・収納窓口	市税などの納付が困難な方のための相談	17日(木) 20日(日)	17:15~19:00 8:30~12:00	収納課			
ひとり親家庭自立支援相談	ひとり親家庭の子育てや就労などの相談	(月)~(金)	10:00~12:00 13:00~16:30	子ども若者支援課			
障がい者虐待相談	障がい者虐待に関する相談、支援		8:30~17:15	福祉課			
※ 子ども・家庭相談	家庭児童相談員・保育士による相談 臨床心理士による相談		9:00~16:00 10:00~15:00	子育て総合支援センター (☎0562-54-1200)			
在宅介護相談	高齢者の保健・医療・福祉に関する相談	(月)~(金)	8:30~17:15 ※上記以外でも受け付け	高齢者相談支援センター (☎0562-54-1211)			
高齢者虐待相談	高齢者の虐待に関する相談、支援、通報		8:30~17:15 ※通報のみ上記以外でも受け付け	高齢者虐待相談センター (☎0562-54-1211)	市役所 長寿課		
※ 成年後見利用相談	認知症などの理由で契約・財産の自己管理ができない場合の相談		9:00~17:00	福祉活動センター (☎0562-39-2663)			
※ 在宅医療・介護連携相談	在宅医療に関する相談・支援	(月)~(金)	9:00~16:00	在宅ケアセンター (☎0562-54-4500) 必要に応じて自宅に訪問			
障がい者相談	障がいのある方の日常生活での困りごとや制度に関する相談		9:00~17:00	障がい者相談支援センター (☎0562-54-4800)			
障がい児相談	障がいのある児童の生活や制度などに関する相談		9:00~16:00	障がい児相談支援事業所 (☎0562-54-4502)			
※ 若者サポート相談	ひきこもりや不登校・ニートに関する相談	毎週(木)	13:00~16:00	青少年会館 (☎0562-36-2960)			
※ 若者就労カウンセリング	ひきこもりやニートなどで悩む若者の就労に関する相談	毎週(水)	10:00~16:00				
健康相談	心身の健康に関する相談	(月)~(金)	9:00~17:00	保健センター (健康推進課・☎0562-54-1300)			
※ 女性のためのカウンセリング	女性カウンセラーによる女性の諸問題・悩み・DVなどの面接相談	①3日②10日③17日 ④24日の木曜日	①③10:00~16:30 ②④13:30~20:20	男女共同参画センター (ふれあいプラザ内) (☎0562-56-6305)			
※ NPO・市民活動相談	市民活動を始めたい方や、団体の組織化・運営の相談	毎週(水)	13:00~16:00	市民活動室 (市民活動センター内・☎0562-31-0381)			

ちた自慢

新知コミュニティ

朝倉の梯子獅子



▲練習に励む船田さん（写真左）

10月5日(土)・6日(日)、新知地区にある牟山神社では、知多市を代表する伝統芸能である「朝倉の梯子獅子」があります。梯子獅子は、戦国時代の慶長4年(1599年)から今に伝わり、獅子にふんした勇猛な若者たちが、はしごの上でお囃子に合わせて舞い踊り、力強い演舞で観客を魅了してきました。

朝倉の住民は幼いころから梯子獅子に慣れ親しみ、老若男女を問わず、年に1度の楽しみとして、梯子獅子を愛してきました。この大切な伝統を未来へ引き継ぐために、多くの方が尽力してきました。その中でも、特に、子どもたちへの指導には熱が入っています。

保存会から指導を受け、練習に励む地域の子どもたち。6日午後2時ごろからは、舞台上で獅子舞を披露する「子供獅子」の演目があり、7組の子どもたちが挑みます。今年、初めて舞台に立つ船田悠太さん(新知小4年)は、「みんなと一緒に練習するのが楽しいです。足の使い方や体重のかけ方など難しいところがあるけど、本番では楽しく演技できるよう頑張ります」と意気込みを話してくれました。

朝倉住民の熱狂する「朝倉の梯子獅子」。ぜひ、皆さんも見に来てください。

番組放送のお知らせ

デジタル12ch知多メディアネットワーク
(①10/1~14②10/15~31)

ほっとラインちた 9:00~、15:00~、21:00~

- ①愛着ある魅力的な公園へ～「みんながみんなに思い出遊具」募集～
- ②市内9地区で活動中！ 総合型地域スポーツクラブ（再放送）

◎暮らしの情報ちたあ知つとる？（文字情報）
・番組DVDの貸し出しは秘書広報課（広報）、中央図書館
・YouTube「知多市広報公式チャンネル」でも公開中
ハローとうかい 8:30~、14:30~、20:30~

- ①自転車の正しい乗り方
 - ②秋の読書週間が始まります～図書館活用術～（再放送）
- スマイルおおぶ 8:45~、14:45~、20:45~
- ①あなたの思いが、おおぶの「ひと」・「まち」を育てています～ひとまちおうえん基金（大府市協働のまちづくり推進基金）～
 - ②よっ!! 日本一!! 大府子ども歌舞伎（再放送）
- あったかいまち ひがしうら 9:15~、15:15~、21:15~
暮らしに役立つ内容を文字情報でお届けします

もしものときの防災ラジオ・83.4MHz メディアスエフエム放送中!!

知多市の情報を生放送番組の中で随時発信しています。ぜひお聴きください。

- 地域情報バラエティ 笑活834!
毎週(木)の12:40ごろから
市内の小中学校の給食を生中継
3日…八幡小、10日…佐布里小、
17日…新田中、24日…岡田小、
31日…旭北小

デジタル11ch メディアス防災専用チャンネル

24時間、定点カメラ映像を通し、平常時は気象・道路・鉄道の情報、災害時は画面を切り替え、災害情報をお伝えします。

発行 知多市
編集 秘書広報課
奇数月は1日、
偶数月は1・16日に発行

〒478-8601 愛知県知多市緑町1
TEL (0562)33-3151(代)
FAX (0562)32-1010(代)

ホームページ <http://www.city.chita.lg.jp>
Eメール kouhou@city.chita.lg.jp

※広報の表紙写真を掲載された方に差し上げます。ご希望の方は、秘書広報課（広報）までご連絡ください。