

広報 ちた

みんなの笑顔が
つながる知多市は

もうすぐ
50歳



市公式Facebook、Instagram、Twitterで
カウントダウンが始まります。



Facebook
「ちたあ知っとる?」



Instagram
「aichi_chitacity」



Twitter
「aichi_chitacity」

ちようどいいまちニュース

イベントを楽しみながら、まちを散策

7月7日



岡田街並みフェスティバルが開かれ、多くの人でにぎわいました

チーム最年少で優勝に貢献

6月20日



WFDF2019アジア・オセアニアビーチアルティメット選手権大会で優勝した八釵亜耶さん（市職員）が報告

ラジオ体操で絆づくりを

7月13日



定期的にラジオ体操を行い、健康増進と地域の絆づくりを目指す「健康と人の絆づくり隊」の交流会を開催

5年ぶりの大会で見事優勝

6月21日



2019世界ベンチプレス選手権大会で優勝した水野文江さん（八幡新町）が報告

アサギマダラよ来い!

7月14日



旅するチョウ「アサギマダラ」を呼び込むために、フジバカマの植栽会を開催

非行防止にご協力を

7月1日



市内のスーパーマーケットなどで「社会を明るくする運動」の街頭啓発を実施

市民の情報交換広場

**ふゆうちゃん
掲示板**

10月16日号掲載分の投稿は、9/5(木)～9(月)です。申し込み順。期間外の応募は掲載できません。



ちた半島演劇鑑賞会 劇団民藝公演「野の花ものがたり」

日時9/16(祝・月) 15:30開演 場所勤労文化会館
内容鳥取市に実在する小さなホスピスと終末医療の現場からの心温まるエッセイ「野の花通信」の舞台化作品 会費一般月3000円、29歳以下2000円、中高生1500円、別途入会金3000円が必要 問合せ同会
(☎・FAX)0562-77-9392) その他当日入会可

ひまわり4人展

日時9/18(水)～28(土) 10:00～17:00 (9/23・24は休み) 場所ちっちゃん美術館ミュゼ 内容市内在住の池田典子さん、下里容子さん、菅安代さん、柳下妙子さんの水彩画約25点を展示 問合せ同館 (☎0562-55-9496)

童謡・唱歌・抒情歌などを奏う会

日時9/19(木) 13:30から 場所佐布里緑と花のふれあい公園 入場料無料 問合せ豊田
その他見学も可。オカリナを演奏する方は5Cと譜面台を持参

NPO法人学童保育ぼうけんクラブ 2年度入所説明会

日時9/29(日)13:00～14:00、10/5(土)10:00～11:00 場所ぼうけんクラブ(新知) 入所対象小学新1～6年生 申込み不要 問合せ同クラブ指導員
=14:00～19:00、近藤
=19:00～21:00

いこいのひとときを茂恵庵で…

日時9/29(日) I部=13:30～14:40、II部=16:00～17:10 場所茂恵庵(新舞子) 内容ベテランピアニストと若手ピアニストの共演。クラシックの名曲をお楽しみいただけます 出演者尾之内恵子、中西邦彦 定員各部20人 入場料2000円 申込みコンサートグループウェイブ“波”吉田まで

サツマイモ収穫体験& やきいも無料配布

日時10/12(土) 9:00～11:00 場所JAあいち知多日長支店東隣の畑 内容サツマイモ収穫体験とやきいもの無料配布 参加費100円 問合せひながプロジェクト勝寄
その他駐車場は同支店、または名南ゴム株へ。軍手、長靴、動きやすい服装で。小雨決行、雨天中止

山遊会 新規会員募集

活動内容毎月第4日曜日に登山活動を行っています。日頃の運動に加え、楽しんで一緒に山登りをしましょう 対象65歳以下の方 申込み・問合せ同会・岸野
その他まずは体験登山にご参加いただき、その後正会員として登録します



投稿お待ちしています

稿を省略する場合あり。

〒478-8601知多市役所 秘書広報課(広報) F A X 0562-33-8297 Eメール kouhou@city.chita.lg.jp



「防災の日」特集

今年も各地での大雨による避難情報の発令や、山形県沖を震源とする地震で大震度6強を観測し、津波注意報が発表されるなど、全国で災害が発生しています。

市では、引き続き南海トラフ地震や風水害への対策に努めています。皆さんの日頃からの備えも重要です。

今回は家庭でできる災害への備え・情報入手ツールなどについてお知らせします。

南海トラフ地震の被害想定はご存知ですか？

平成26年、愛知県が東海地震・東南海地震・南海地震等（南海トラフで発生する地震）に関する被害予測調査結果を公表しています。

全壊棟数、半壊棟数、重傷者数、死者数は日頃の備えを行うことで減らすことができる数字です。この中の一人にならないように、対策を始めましょう。

知多市の被害想定

| | 過去地震 最大想定モデル | 理論上 最大想定モデル |
|----------|-----------------|----------------|
| 最大震度 | 6強 | 7 |
| 最大津波高 | 3.1m | 3.7m |
| 最短津波到着時間 | 76分 | 73分 |
| 建物全壊・焼失 | 約700棟 | 約7200棟 |
| 建物半壊 | 約2500棟 | 約6400棟 |
| 重傷者数 | 約60人 | 約500人 |
| 死者数 | 約30人 | 約400人 |

家の耐震化は済んでいますか？

昭和56年5月31日以前に着工された木造住宅の耐震診断がまだの方は、市の無料耐震診断をご利用ください。また、耐震改修費補助（上限120万円）、耐震シェルター整備費補助などもあります。各事業とも条件があり、予算の範囲内で受け付けを行います。また、昨年度からブロック塀等除却費補助、木造住宅除却費補助、耐震改修費等補助金

代理受領制度を新設しています。申し込みは12月6日（金）までです。詳しくは都市計画課へお問い合わせください。

家具固定を行います

ホームセンターなどで販売されている金具やストッパーなどで家具の固定をしましょう。

市では、ひとり暮らし高齢者などを対象に家具の転倒防止器具の取り付けを無料で行っています。詳しくは長寿課までお問い合わせください。

ちたまる安全安心メルマガを活用しましょう

携帯電話などのメール



アドレスを登録された方に、市内で発令された警報などの気象情報、震度速報、防犯情報、避難所開設情報などを配信します。登録は<https://www.chitamaru.jp/i/anzen/>へアクセスしてください。カメラ付き携帯電話をお持ちの方は、下記QRコードで登録できます。



防災訓練に参加しましょう

コミュニティや町内会の単位で、防災訓練が各地で実施されています。避難方法や応急救護・消火方法など災害時に活用できる知識を身に着ける良い機会です。ぜひご参加ください。





| 警戒レベル | 避難行動など | 避難情報など |
|----------------------|--|------------------------------|
| 警戒レベル5 | すでに災害が発生している状況です。命を守るための最善の行動をとりましょう。 | 災害発生情報*1 (市が発令) |
| 警戒レベル4 (全員避難) | 速やかに避難先へ避難しましょう。公的な避難場所までの移動が危険と思われる場合は、近くの安全な場所や、自宅内のより安全な場所に避難しましょう。 | 避難勧告 避難指示(緊急)*2 (市が発令) |
| 警戒レベル3 (高齢者などは避難) | 避難に時間を要する人(高齢の方、障がいのある方、乳幼児など)とその支援者は避難をしましょう。その他の人は避難の準備を整えましょう。 | 避難準備・ 高齢者等避難開始 (市が発令) |
| 警戒レベル2 | 避難に備え、ハザードマップなどにより、自らの避難行動を確認しましょう。 | 洪水注意報 大雨注意報など (気象庁が発表) |
| 警戒レベル1 | 災害の心構えを高めましょう。 | 早期注意情報 (気象庁が発表) |

※1 災害が実際に発生していることを把握した場合に、可能な範囲で発令
 ※2 緊急的、または重ねて避難を促す場合に発令

避難情報に「警戒レベル」が加わりました

市では左の図のように、これまでの「避難準備・高齢者等避難開始」「避難勧告」が発生したことを伝えるも「警戒レベル5」は災害

「警戒レベル」を追加した避難情報の発令を始めました。「警戒レベル5」は災害が発生したことを伝えるも「警戒レベル4」

「警戒レベル3」は災害が発生したことを伝えるも「警戒レベル2」

「警戒レベル1」は災害が発生したことを伝えるも「警戒レベル0」

「警戒レベル0」は災害が発生したことを伝えるも「警戒レベル0」

出前講座を「活用ください」

が出たら速やかに近くの指定緊急避難場所などへ避難しましょう。避難に時間がかかる人は「警戒レベル3」で避難を開始してください。

市では、10人以上のグループを対象に、次の4つの講話を行っています。

- 1 家庭のできる地震の備え
- 2 耐震診断・改修など
- 3 避難所の運営
- 4 土砂災害つてナニ？

※1の内容に加えて、2、4の内容を追加で選べます。

防災力向上のため、ぜひ活用ください。詳しくは防災危機管理課へお問い合わせください。

被災者生活再建支援金制度を始めました

自然災害により住宅に著しい被害を受けた世帯に被害の状況に応じて支援金を支給します。詳しくは福祉課へお問い合わせください。



あれから60年 知多半島を襲った伊勢湾台風展

昭和34年9月26日に上陸した伊勢湾台風から今年で60年目を迎えます。

・災害復興に努力した様子
 ・昭和34年当時の庶民の暮らしの様子

今回は、知多半島における伊勢湾台風の被害を当時の記録写真や新聞記事、学校生徒の作品などで振り返ります。

日程 9月14日(土)～10月20日(日)

開館時間 午前9時～午後5時。入館は午後4時30分まで

場所 歴史民俗博物館
 観覧料 無料

知多半島と愛知県内の被害状況が分かる記録写真や新聞記事

休館日 月曜日。月曜日が祝日の場合はその翌日

・台風上陸から通過までの恐怖体験を書いた当時の中学生の作文

問合せ 同館(☎0562-33-1571)



▲翌日の知多町長による被害状況視察の様子(日長川鉄橋南付近)



▲翌日の日長海岸の様子



市制施行50周年記念ロゴマークを 小中学生による投票で決定します

問合せ
秘書広報課（広報）

2年9月1日に迎える市制施行50周年を記念するロゴマークを、市内小中学生による投票で決定します。

ロゴマークのデザインは、デザインの専攻科をもつ県内大学の協力を得て公募したもので、学内選考、市の審査会を経た4作品を最終候補作品として選定しています（下表参照。カラー版はホームページをご覧ください）。

未来の知多市の主役となる、小中学生の皆さんはどのマークを選ぶのでしょうか。

結果は10月26日（土）に、産業まつりのステージで発表します。

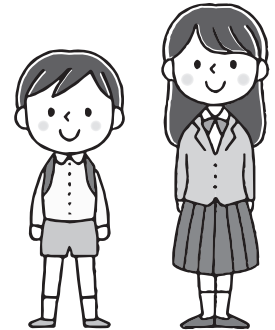

| | | | |
|--------------------------------|--|---|--|
| | | | |
| <p>「ちた」「50」を組み合わせ、梅を添えました。</p> | <p>人や自然とのつながりをイメージし、50周年の華やかさを色彩で表現しました。</p> | <p>徐々に熟していく梅の実をモチーフにし、過去から未来への時間の流れを表現しました。</p> | <p>おめでたい印象を出すために、「ちた」「50」に笑顔を組み合わせました。</p> |



市議会を傍聴してみませんか 9月定例会開催日程（予定）

- 4日（水） 本会議第1日（議案上程）
- 5日（木） 本会議第2日（一般質問）
- 6日（金） 本会議第3日（一般質問）
- 9日（月） 本会議第4日（議案審議、決算認定議案上程、委員会付託）
- 10日（火） 福祉文教委員会
- 11日（水） 建設経済委員会
- 12日（木） 総務委員会
- 18日（水） 決算審査特別委員会
- 19日（木） 決算審査特別委員会
- 20日（金） 決算審査特別委員会
- 25日（水） 議会運営委員会
- 27日（金） 本会議最終日（委員長報告、討論、採決）、全員協議会

※時間は9時30分から。手話通訳や要約筆記を希望する方は、事前に議会事務局に申し込んでください。市役所1階ロビーで本会議の様子をライブ中継します。

問合せ 同事務局

軽自動車税が 変わります

10月1日から、自動車取得税（県税）が廃止され、自動車税と軽自動車税で、「環境性能割」が創設されます。現行の軽自動車税は、「種別割」へと名称が変わります。

この改正に伴い、軽自動車税は「環境性能割」と「種別割」の2つで構成されることとなります。

「環境性能割」は、10月1日以後取得した自動車と軽自動車に対して適用され、新車・中古車を問わず取得した車両（取得価格が50万円を超えるもの）に対して課税されます。

税率など詳しくは市ホームページをご覧ください

問合せ 税務課



幼児教育・保育の 無償化が始まります

問合せ 幼児保育課

10月から幼児教育・保育の無償化を実施します。幼児教育・保育の無償化は子どもたちに対し、生涯にわたる人格形成の基礎を培う幼児教育の機会を保障するとともに、子育て世代の経済的な負担軽減を図ることを目的に実施するものです。

対象者 幼稚園・認可保育施設・認可外保育施設などを利用する次の児童が、幼児教育・保育の無償化の対象となります。

- 3歳から5歳までの全ての児童（4月1日時点の年齢）
- 0歳から2歳までの住民税非課税世帯の児童（4月1日時点の年齢）

申請手続き 無償化の給付を受ける利用者は、原則として無償化の対象となることの認定申請を市に對して行う必要があります。ただし、保育所、認定こども園、地域型保育事業、新制度の幼稚園の利用者は、申請は不要です。申請手続きなどの詳細は、ホームページをご覧ください。

対象範囲 下表の通り。なお、国が定める範囲の利用料が無償化の対象であり、通園送迎費や給食費など実費徴収分はこれまで通り保護者の負担となります。



表 対象範囲

| 主として利用する施設 | | 保育の必要性 ^{*1} | |
|---------------------------|---|-----------------------------------|---|
| | | なし (例：専業主夫・婦世帯) | あり (例：共働き世帯など) |
| 幼稚園 | 幼稚園（新制度） 認定こども園（教育） | 無償 (預かり保育は対象外) | 無償 (預かり保育は月額11300円 ^{*4} まで無償) |
| | 幼稚園（新制度未移行園） (就園奨励費補助金の対象園) | 月額25700円を 上限に無償 (預かり保育は対象外) | 月額25700円を 上限に無償 (預かり保育は月額11300円 ^{*4} まで無償) |
| 認可 保育施設 | 認可保育所（公立・私立） 認定こども園（保育） 小規模保育事業 | — | 無償 |
| 認可外 保育施設 ^{*2} | 企業主導型保育事業 | — | 無償 (標準的な月額利用料を 上限) |
| | 認可外保育施設 事業所内保育施設 その他届出保育施設等 ^{*3} | (無償化の対象外) | 月額37000円 ^{*4} を 上限に無償 (他の認可外保育施設な どとの併用が可能) |
| 障がい児通園施設 | | 無償 | |

※1 「保育の必要性」については、市が無償化の給付対象者として認定する際に、保護者の就労などの一定の事由により、保育の必要性の有無を確認し、認定します。

※2 「認可外保育施設（企業主導型保育事業を除く）」が無償化の対象となるためには、国が定める指導監督基準を満たす必要があります。ただし、基準を満たしていない場合でも、5年間は猶予期間として、無償化の対象となります。

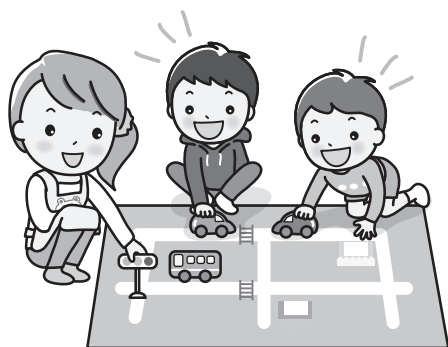
※3 「その他届出保育施設等」とは、一時預かり事業やファミリー・サポート・センター事業など

※4 金額（11300円、または37000円）は3歳から5歳までの児童に対する無償化上限額。0歳から2歳までの住民税非課税世帯の児童の場合は、各金額に5000円を加えた額までが無償化の対象となります。



年金生活者支援給付金制度が始まります

10月1日から年金生活者支援給付金制度が始まります。年金生活者支援給付金は、公的年金などの収入や所得額が一定基準以下の、

年金受給者の生活を支援するために、年金に上乗せして支給するものです。

受け取りには請求書の提出が必要です。案内や事務手続きは、日本年金機構（年金事務所）が実施します。

対象となる方

- ・ 老齢基礎年金を受給している方。ただし、次の条件を全て満たしている必要があります。
- ① 65歳以上である。
- ② 世帯員全員の市民税が非課税となっている。
- ③ 年金収入額とその他所得額の合計が87万9300円以下である。
- ・ 障害基礎年金、遺族基礎年金を受給している方。

ただし、前年の所得額によつては支給要件に満たない場合があります。

請求手続き

- ・ 平成31年4月1日以前から年金を受給している方
- || 対象となる方には、日本年金機構から請求手続きの案内が9月上旬から順次届きます。同封のがき（年金生活者支援給付金請求書）を記入し送付してください。
- ・ 平成31年4月2日以降に



年金を受給し始めた方 || 年金請求手続きと併せて年金事務所、または市役所で請求手続きをしてください。

不審な電話や案内に注意

日本年金機構や厚生労働



皆さんの意見を募集 パブリックコメント

問合せ 企画情報課（企画統計）

パブリックコメントは、事業や計画の意思決定をする前に、その内容、趣旨を市民に公表し、提出された意見を考慮して、意思決定を行う手続きです。次の計画案に対する皆さんの意見を募集します。対象は、市内在住、在勤、または在学の方。市内に事務所、事業所がある法人や団体。本市に対して納税義務がある方です。

省を装った不審な電話や案内にご注意ください。日本年金機構や厚生労働省から、口座番号を聞いたり、手数料などの金銭を求めたりすることは絶対にありません。問合せ 制度などを詳しく知りたい場合は、給付金専用ダイヤル（☎0570-0514092）、または半田年金事務所（☎0569-21-2375）へ問い合わせてください。

10月1日から、
消費税・地方消費税の
税率は10%に引き上げられます。

問合せ 半田税務署
(☎0569-31-3141)

お寄せいただいた意見は、市の考えを添えて、内容を公開します。
案件 第6次知多市総合計画（案）
内容 知多市の目指す将来像を描き、それを実現するための「まちづくりの方向性」を示す計画の策定を進めています。
資料などの配布場所 同課（企画統計）。市ホームページでも閲覧可

提出方法 9月13日（金）10月15日（火）に同課（企画統計）。書面で直接持参、郵送、FAX、またはEメール（✉ zokaku@city.chita.lg.jp）で。いずれの場合も、住所、氏名（法人・団体の場合は、団体などの所在地、団体名、代表者名）を記載





9月16日(祝・月) は敬老の日

問合せ 長寿課



巡回集団健診

問合せ 健康推進課(保健センター内)
0562-54-1300

数え100歳以上(大正

9年12月31日以前生まれ)

の市内の高齢者は、55人で

す(8月15日現在、敬称略

誕生日順)。なお、掲載を

了承いただけただけ、数

えの年齢で掲載しています。

106歳 2人

青木まつの(金沢)

近藤とみ(つつじが丘)

104歳 2人

神谷榮子(岡田)

吉川正彦(南粕谷)

103歳 6人

岩淵ミナ(梅が丘)

加古美恵(八幡)

林政子(新知)

岩佐外江(大興寺)

藤田ミくへ(大興寺)

佐治孝一(旭南)

102歳 7人

新美敏春(佐布里)

金光順(大草)

菊地兼己(南粕谷)

馬田年夫(つつじが丘)

濱地みへ(八幡)

吉峯文子(日長)

古市ゆり子(南巽が丘)

101歳 15人

竹内スサエ(日長)

久野魁(金沢)

竹内花子(新知)

伊藤千壽子(南巽が丘)

伊藤イシエ(八幡)

安永まさひ(新知)

新帯力ネ子(日長)

山本としよ(八幡)

山下富榮(つつじが丘)

伊藤まさの(佐布里)

石井くに子(金沢)

安永綾子(新知)

竹内とち江(新舞子)

犬飼きみ子(新舞子)

奥田貞子(八幡)

100歳 23人

山北かね(八幡)

郷内ツサ(南粕谷)

青木房子(長浦)

松澤幸(つつじが丘)

早川精(八幡)

木村孝子(八幡)

浅井みつ子(八幡)

木口知勢代(八幡)

竹内美知子(南粕谷新海)



園田一久(新舞子)
杉江一忠(金沢)
鯉江としえ(新舞子)
齋田ふみゑ(旭南)
鰐部鎮(八幡)
石井千江子(旭南)
竹内行(岡田)
土井美世子(岡田)
石川代三(八幡)
浅井もん(八幡)
竹内玉子(金沢)
鯉江和子(新知)
橋本清子(南粕谷本町)
勝崎休一(日長)

| 日程 | 場所 | 受付時間 | |
|-------|--------------|---------------------------|---------------------------|
| 9月 | 18(水) 粕谷台公民館 | 9:00~11:30 13:00~15:00 | |
| | 19(木) 青少年会館 | 9:30~11:30 13:00~15:00 | |
| | 20(金) | 大興寺まちづくりセンター | 9:00~11:30 |
| | | 日長台公民館 | 13:30~15:30 |
| | 24(火) | つつじが丘コミュニティセンター | 9:30~11:30 13:00~15:00 |
| | 25(水) | 岡田まちづくりセンター | 9:00~11:30 13:00~15:00 |
| | 26(木) | 東部まちづくりセンター | |
| 27(金) | | | |
| 30(月) | 保健センター | 9:30~11:30 13:30~15:00 | |
| 10月 | 1(火) | | |
| | 2(水) | | こども未来館 |
| 3(木) | | | |

※男女とも同じ会場で実施します。
※午前中は、混雑状況によって受付人数を制限する場合がありますので、ご了承ください。

日時・場所 左表のとおり
対象 市国民健康保険に加え、市内在住の後期高齢者医療に加入している方(主に75歳以上、一部65歳以上)で、今年度まだ健診を受診していない方
持ち物 受診券。受診券がないと健診は受診できません。紛失した場合は、同課へ
申込み 同課
日時・場所 左表のとおり
対象 市国民健康保険に加え、市内在住の後期高齢者医療に加入している方(主に75歳以上、一部65歳以上)で、今年度まだ健診を受診していない方
持ち物 受診券。受診券がないと健診は受診できません。紛失した場合は、同課へ
申込み 同課
健診項目 受診券に記載。特定健診、胸部レントゲン検査(結核健康診断兼肺がん検診)を同時に実施
その他 社会保険などに加入する扶養家族の方の健診は行いません。ただし、胸部レントゲン検査だけは、市内在住の40歳以上の方であれば可

●母子保健・成人保健 ※9/5(木)から予約受け付け。申し込み順

| | | | | | |
|----------------------|----|---|----|------------------|-----|
| 妊産婦歯科相談 ※随時予約受け付け | 日時 | 10/17(木)13:30~13:45受け付け | 対象 | 妊娠7カ月以内、産後1年以内の方 | |
| | 内容 | 歯科健診、相談、歯みがき指導、歯周病講話 | | 定員 | 10人 |
| 育児相談 (保健センター) | 日時 | 10/16(水)9:00~10:30受け付け | 対象 | 乳幼児 | |
| | 内容 | 相談、身体計測 | | 定員 | 26人 |
| 育児相談 (親子ひろば) | 日時 | (月)~(金)10:00~11:00受け付け。※祝日、会場の休館日は除く | 対象 | 乳幼児 | |
| | 会場 | (月)子育て総合支援センター(火)亥新田公会堂(水)青少年会館 (木)ふれあいプラザ(金)ベティさんの家旭公園体育館 | | | |
| | 内容 | 相談、身体計測 | 定員 | 3人 | |
| 産前・産後 サポート相談 | 日時 | (月)~(金)13:30~14:30受け付け。※祝日、会場の休館日は除く | 対象 | 妊産婦 | |
| | 会場 | (月)子育て総合支援センター(火)青少年会館(水)亥新田公会堂 (木)ベティさんの家旭公園体育館(金)ふれあいプラザ | | | |
| | 内容 | 助産師による妊娠・出産・産後の相談 | 定員 | 3人 | |
| 離乳食講習会 (後期) | 日時 | 10/25(金)10:00~11:30 | 対象 | H31.3月生まれの乳児と保護者 | |
| | 内容 | 子どもの栄養と生活の話 | | 定員 | 30組 |
| 虫歯予防教室 | 日時 | 10/24(木)13:15~14:15受け付け | 対象 | 就学前の幼児 | |
| | 内容 | 歯科健診、歯みがき指導、フッ素塗布 | | 定員 | 50人 |
| こころの健康相談 | 日時 | 10/7(月)14:00~16:00 | 対象 | 市民の方 | |
| | 内容 | 精神保健福祉士による心の健康に関する相談 | | 定員 | 2人 |

●予防接種

市の定期予防接種は、市内の指定医療機関と公立西知多総合病院で実施しています。
 接種の方法は、生後2カ月になる方に送付する案内と「知多市予防接種予診票綴」をよく読み、接種する医療機関と調整して、子どもの体調などに合わせて予約して受けてください。
 接種時は、「知多市予防接種予診票綴」の予診票と母子健康手帳を必ず持参してください。
 転入などで予診票のない方は、保健センターに問い合わせてください。

●11月の集団がん検診など ※9/5(木)8:30から予約受け付け。申し込み順

| 検診日 | 胃がん (40歳以上 の方) | 乳がん ※1 | | 子宮けいがん (20歳以上 の女性) | 前立腺がん (50歳以上 の男性) | 大腸がん (40歳以上 の方) | 骨粗しょう症 (50歳以上 の方 ※3) |
|----------|----------------------|----------------------------|---------------------------|--------------------------|-------------------------|-----------------------|----------------------------|
| | | マンモグラフィー (20歳以上 の女性) | 超音波 (20~39歳の 女性 ※2) | | | | |
| 8(金) | 午前 | 午前 | — | — | 午前 | 午前 | 午前 |
| 14(木) | | 午前・午後 | — | 午後 | — | 午前・午後 | |
| 16(土) | | — | 午前 | 午前 | — | 午前 | — |
| 22(金) | | 午前 | — | — | — | 午前 | 午前 |
| 定員 | 50人 | 午前・午後 各45人 | | 午前・午後 各90人 | 45人 | 申込者全員 | 50人 |
| 受付時間(午前) | 8:45~11:00 | 9:00~11:00 | | 9:30~11:00 | 10:15~11:00 | 8:45~11:00 | 9:00~11:00 |
| 受付時間(午後) | | 13:15~15:00 | | 14:00~15:00 | | 13:15~15:00 | |
| 検診料 | | 900円 | | 700円 | 300円 | | 400円 |

※1 受診できる乳がん検診はマンモグラフィーか超音波のどちらかです。同一年度に両方受診することはできません。
 ※2 40歳以上の方は、過去の乳がん検診で「不均一高濃度乳腺」、または「高濃度乳腺」と判定されたことのある方が対象
 ※3 骨粗しょう症検診は、平成27年度~30年度に保健センターで受診した方は、受けることができません。
 その他・生活保護法に基づく生活扶助を受けている方、75歳以上の方の検診料は無料
 ・個別がん検診の受診を含め、各種がん検診の受診は年度内に1回だけ
 ・授乳中、または断乳後1年未満で乳がん検診の受診を希望する方は、医療機関で受診するようにしてください。



県指定無形民俗文化財

朝倉の梯子獅子を見に行こう！

地上9mの高さのやぐらの上で妙技を繰り広げます。梯子を登る途中や、やぐらの上、すべり木を下りる際の離れ技に注目。中でも圧巻なのは、やぐらから大きく身を乗り出して舞う「大あおり」。思わず息をのむ瞬間は必見です。

日程

| | | | |
|----------|--------|------------|-----------------------|
| 10月5日(土) | | 10月6日(日) | |
| 獅子舞奉納 | 午後7時から | 獅子舞奉納 | 午前11時から、午後1時から、午後7時から |
| | | 大祭式典 | 午前10時から |
| | | 子供獅子奉納(舞台) | 午前10時15分から |

場所 牟山神社(新知)

交通 名鉄常滑線朝倉駅下車、あいあいバス・知多バス朝倉駅バス停下車、東へ徒歩約3分

問合せ 市観光協会(岡田まちづくりセンター内・☎0562-51-5637)

その他 牟山神社付近には駐車できません。駐車場は、朝倉駅前駐車場(1時間100円)、旧保健センター、福祉活動センター、市役所北側駐車場(無料)を利用してください

朝倉の梯子獅子フォトコンテスト

日程 10月5日(土)・6日(日) 被写体 まつり行事全般

応募規定 四つ切り、またはA4判のカラープリント。▽合成加工、日付入り、ワイド判は不可▽応募作品の使用権は市観光協会が保有するものとし、入賞作品は画像データなどを提出していただきます。また、作品は返却しません。なお、肖像権は、撮影者が責任を持つこととします。

提出先 11月1日(金)必着で同協会、または商工振興課 問合せ 同協会

その他 撮影当日は、混雑が予想されるため、三脚の使用不可、一脚は可。募集要項は会場の警備本部で配布

9月のちたの子 Happy Birthday



ことう そう た
後藤颯汰くん(八幡)
元気に大きくなってね



こしま くる み
小島来桃ちゃん(清水が丘)
くるみの笑顔は最強だよ



まつ もと はる か
松本遥禾ちゃん(新知東町)
いつもニコニコ笑顔で元気に育ってね!!

医療法人卓グループ
介護老人保健施設
キューオーエル
〒478-0001 知多市八幡字丸根100

清水ヶ丘整形外科
〒478-0053 知多市清水が丘2-905

スタッフ募集

デイケア
キューオーエル

介護職

常勤 年収 **400万円～580万円**
パート時給換算 **1,400円～1,610円**
(各種手当含む一時金の処遇改善加算も含む時給換算)

療養室
キューオーエル

看護師

常勤 年収 **460万円～650万円**
(当直手当等各種含む)
パート時給換算 **1,600円～1,800円**

介護職

常勤 年収 **400万円～580万円**
パート時給換算 **1,470円～1,520円**
(各種手当含む一時金の処遇改善加算も含む時給換算)

清水ヶ丘
整形外科

看護師 常勤 パート

常勤 年収 **450万円～600万円**
(諸手当含む)

●託児室あり●看護師・介護職・常勤共に日勤可
詳細は面談の上決定致します
短時間勤務も御相談下さい!

年収及び時給換算は現在の職員の金額を表示
別に収益によって決算賞与有り・今期決算賞与支給有り

保育士 常勤 パート

電話連絡の上、履歴書(写真貼)を郵送して下さい。 ☎ **0562-33-8222** <http://www.taku-m.com> 医療法人卓 検索

広告 広報ちたへ掲載する広告を募集しています。問い合わせは市秘書広報課(広報)まで

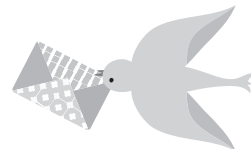

局番案内 31,32,33,34,35,36,39,51,54,55,56,57,74,77,87は0562 42,43,44は0569

佐布里緑と花のふれあい公園

☎54-2911 原則月曜休館

公園フェスティバル フリーマーケット出店者募集

時 10/19(土)・20(日)の10:00~15:30

出店資格 アマチュアの方

出店区画 31区画(1区画約10㎡)程度。申し込み多数の場合は抽選

¥ 1区画300円

申 9/5(木)~20(金)に梅の館受け付けにある所定の応募用紙で

他 雨天中止

ママに寄り添う「なやっぽ」お茶会

時 9/26(木)14:00~15:00

内 不登校(園)をテーマに、ママ同士でお話ししませんか。悩めるママの一步を応援します。

協力 なやっぽプロジェクト

¥ 700円(ケーキセット代含む)

申・問 9/19(木)まで

9月の催し

●工作 ①お月見うさぎ②カラフルぶどうチャーム③フリー工作

時 毎日開催。10:00~12:00、13:30~16:00

¥ ①700円②500円③300円

●体験 押し花

内 ①絵額②ボールペン③クリアファイル

時 21(土)の9:30~12:00、13:00~15:00

¥ ①1800円②450円③150円

●展示会(梅の館ホール)

時 4(水)~10(火)=どんぐり写真展、12(木)~18(水)=手作りいろいろ展&水彩画展、20(金)~29(日)=押し花展

10月の催し(要予約)

●料理 ①野菜と鳥ひき肉の握り揚げ②アメリカンホットドッグ

時 ①毎週火・金・土曜日の10:00~13:00。25(金)は託児あり②毎週日曜日の10:00~12:00

¥ ①1200円②500円

●工作 ①刺し子とアップリケのテーブルセンターとペアコースター②銀粘土で作る葉っぱのペンダントトップ③キノコ工房④ハンドメイドでウェディング(ブーケ、ウェルカムボード)

時 ①3(木)10:00~12:00②19(土)、20(日)の10:00~12:00③19(土)、

20(日)の13:00~15:00④日時相談

¥ ①1000円②2000円③500円④作品による

●園芸 ハロウィンの寄せ植え

時 5(土)10:00~12:00

¥ 3500円

●自然観察 親子で佐布里池を楽しもう!写真DEオリエンテーリング

時 5(土)10:00~12:30。受け付けは9:30から

¥ 1組300円

●体験 競技かるた(百人一首)

内 「ちはやふる」の世界を体験。模擬演技もあります。

時 12(土)13:30~15:30

対 幼児~中学生

¥ 無料

協力 名古屋大学かるた会

申・問 9/5(木)~各1週間前。

料理②は当日9:30まで。工作②は当日10:00まで。工作③は当日13:00まで。ハンドメイドでウェディングは相談日の1週間前まで。写真DEオリエンテーリングは当日10:00まで。競技かるたは前日まで。

他 定員、対象者、料理内容、持ち物など詳細は問い合わせを

集団予防接種によりB型肝炎ウイルスに持続感染された方へ 一人で悩まずに無料個別相談会をご利用ください

B型肝炎訴訟 (給付金請求)について

無料個別相談会

日程・会場
10/3(木) おおぶ文化交流の杜 会議室3
10/4(金) 刈谷商工会議所 中会議室

完全予約制 ☎0120-013-621
(ご予約受付時間)平日 9:00~18:00
個別面談なので、他の方と顔を合わすことはありません。

対象者 昭和16年7月2日~昭和63年1月27日生まれ ※ご遺族の方も給付金請求できます
給付金 50万円~3,600万円 ※病態に応じて給付金等の内容が異なります

弁護士費用 着手金・相談料 無料 成功報酬制 ※訴訟実費別途

弁護士法人 弁護士 齋藤亨「あいば こういち」東京弁護士会所属 登録番号35029 プレシヤス総合法律会計事務所

東京都新宿区四谷4-3 福屋ビル6-A 【営業時間】平日 9:00~18:00
TEL 03-5363-6333 E-mail: info@precious-law.jp
FAX 03-5363-6334 http://precious-law.jp/

無料電話相談も 同時受付中! お気軽にお電話ください

広告 広報ちたへ掲載する広告を募集しています。問い合わせは市秘書広報課(広報)まで

お知らせ

時…日時 場…場所 内…内容 対…対象 定…定員 料…参加費など 申…申し込み 問…問い合わせ 他…その他

スポーツ

市生涯スポーツ課

メディアス体育館ちた（市民体育館）内

☎33-3362 FAX87-1222 原則月曜休館

知多ビーチバレー大会

時 9/22(日) 9:00から

場 新舞子マリンパーク・ブルーサンビーチ

種目 男女混合4人制

対 市内在住、在勤、近郊の方で構成するチーム、または市体育協会登録チーム

料 1チーム2000円。市体育協会登録チームは無料

申 9/11(水)までに同課

問 畑中喜也 (☎42-0676)

市民弓道大会

時 9/23(祝・月) 9:00から

場 メディアス体育館ちた弓道場

種目 近的競技（高校の部・一般の部）

対 市内在住、在勤、または在学の方と市体育協会登録者

料 無料

申・問 9/19(木)までに高橋佐智子 (☎55-5104)

市ジュニアバドミントン大会

時 10/20(日) 9:00から

場 知多中学校体育館

種目 ダブルス・シングルス（4年生以下の部・5年生以下の部・6年生以下の部）

対 市内の小学生

料 無料

申 10/8(火)までに同課

問 吉川慎吾 (☎56-4253)

秋季市民卓球大会

時 ①10/27(日)②11/17(日)。両日

とも9:00から

場 ベティさんの家旭公園体育館

種目 ①女子=ダブルス戦・小学生=個人戦②男子=個人戦・中学生男子=個人戦

対 市内在住、在勤、または在学の小学生以上の方

料 一般=1人800円、高校生=1人400円、中学生=1人200円、小学生=1人100円。当日会場

申 10/10(木)までに同課

問 竹内友友 (☎32-0776)

他 ゼッケン（縦20cm×横25cm程度）を着用

中央図書館

☎55-4349 原則月曜休館

www.lib.city.chita.aichi.jp

9月の催し

●ブック展

内 Art For you

●お話コーナー

時 毎週日曜日14:00~14:30

●乳幼児おはなし劇場

時 12、26の木曜日の11:00~11:30

●アニメ映画会

時 29(日)11:00~12:00

内 「ダヤンのふしぎなぼうけん」の上映と上映映画に関するトーク

詩の朗読と演奏会

時 10/12(土)14:00~16:00

内 協力団体「音訳みずぐるま」会員による、宮沢賢治や金子みすゞなどの詩の朗読と市民オーケストラによる演奏

ちたんぷ2019秋

知多半島を舞台にしたスタンプラリー「ちたんぷ」の秋クールが始まります！

開催期間 9/14(土)~12/8(日)

場 知多半島内のちたんぷスポット（施設・お店など）

内 知多半島内のさまざまな施設やお店をまわってスタンプを集めるとすてきなギフトが抽選で当たります。

料 無料

参加方法 スマートフォン専用アプリ「ちたんぷ」をダウンロードしてください。

問 知多半島回遊性向上事業実行委員会事務局（ランドブレイン株式会社名古屋事務所内・☎052-971-7253、

FAX052-971-7254、✉info@chitamp.com）

他 詳しくはホームページへ（https://chitamp.com）



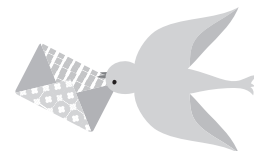

局番案内 31,32,33,34,35,36,39,51,54,55,56,57,74,77,87は0562 42,43,44は0569

募 集

農用地の出し手・受け手

農用地利用の効率化と高度化の促進を目的として、農用地などを貸したい農家（出し手）から農用地を預かり、農用地を集積・集約化し、担い手農家（受け手）へ貸し付けを進めるため、農地中間管理事業の公募を行います。

公募期間 9/2(月)～30(月)

☑ 県農地中間管理機構に農用地の貸し付けを希望される方、借り受けを希望される方

☑ 市農業振興課、JAあいち知多知多営農センター(☎35-1551)、同機構(☎052-951-3288)

☑ 詳しくは、市ホームページ、または同機構（(公財) 県農業振興基金）ホームページ (<http://www.aichinoshinki.or.jp>)

公立西知多看護専門学校 専任教員（正規職員）

対象・資格 看護教員養成講習会の修了者、または看護師免許と5年以上の臨床経験（直近離職後5年以上は不可）があり、看護教育に熱意のある方

募集人員 1人

採用予定日 2.4/1

勤務時間 8:30～17:15

給与 西知多医療厚生組合職員の給与に関する条例による

試験日時・方法 9/30(月)15:00から小論文・面接試験

☑・☑ 9/20(金)までに、履歴書と看護師免許証(写)を同校へ(☎

55-5700)

2年度公立西知多看護専門学校推薦入学生

受験資格 知多市、または東海市内在住の高校生、または知多半島5市5町の高校に通学していて、学校長の推薦を得た方

募集人数 15人以内

試験日 11/13(水)

試験会場 同校

試験科目 小論文、一般教養、面接
受験料 10000円

願書受付 10/11(金)～24(木)に同校

☑ 同校(☎55-5700)



まちづくりセンター文化祭一般作品

八幡・東部・岡田・旭の各まちづくりセンターを定期的に利用しているグループが中心となって実施する文化祭の出品作品を募集

☑ 11/2(土)・3(祝・日)

☑ 市内在住、在勤、または在学の方

☑・☑ 9/29(日)までに各まちづくりセンターへ直接。八幡(☎32-3825)、東部(☎34-2933)、岡田(☎55-3095)、旭(☎42-1114)

| 作品区分 | 規格 | 募集点数 |
|---------------|------------------------------|--------|
| 短歌・俳句・川柳 | 短冊、または色紙 | 1人2点まで |
| 書 | 半切以下 | 1人1点 |
| 写真 | 2 L判以上 | 1人2点まで |
| 絵画 | 出品を希望するまちづくりセンターに問い合わせてください。 | 1人1点 |
| 手工芸・工芸品 | | 1人2点まで |
| 生け花・盆栽 その他 | | 1人1点 |

私立幼稚園・認定こども園の園児

来年度の入園児募集の要項や願書などを9/2(月)から配布します。願書は10/1(火)から受け付けます。

入園説明会 下表のとおり ☑ 各幼稚園

| 幼稚園名(所在地) | 日時 | 電話番号 |
|------------------------|-------------------------------------|----------|
| 明愛幼稚園 (八幡字西水代125-1) | 9/6(金)10:00から | ☎32-2804 |
| 長浦聖母幼稚園 (長浦3-29) | 9/7(土)10:00から。受け付けは9:45から。随時見学できます。 | ☎55-2126 |
| まさ美幼稚園 (つつじが丘4-15) | 9/14(土)10:00から。受け付けは9:30から | ☎55-3568 |
| まさみが丘幼稚園 (旭南5-112) | 随時対応します(要予約)。 | ☎43-2201 |

お知らせ

時…日時 場…場所 内…内容 対…対象 定…定員 料…参加費など 申…申し込み 問…問い合わせ 他…その他

市有財産の売却

緑と花の推進課備品

物件 ①芝刈機 (H21取得) ②③④刈込機 (H24取得) ⑤⑥⑦⑧⑨⑩草刈機 (H24取得) ⑪ガススチームコンベクションオーブン (H12取得)

資格 自ら意思決定できない方、破産者で復権を得ない方など、地方自治法施行令第167条の4第1項の規定に該当しない方

期間 9/5(木)～18(水)の平日 8:30～17:15。18(水)は15:00まで

方法 住所、氏名、電話番号、物件番号と「入札書在中」を記入した封筒に、入札書(入札書提出日付、物件番号、物件名、入札金額、住所、氏名、電話番号を記入し押印)を入れて封印し、緑と花の推進課へ持参

条件 入札結果は落札者だけに通知。落札者は、入札金額に消費税と地方消費税を加算した金額で契約。同課で指定する日時に搬出すること。引渡し後の補償は一切行いません。

申・問 同課

勤労文化会館

☎33-3600 原則月曜休館

みんな発表会

時 9/23(祝・月) 10:00～16:30

主催 市文化協会

問 月・水・金曜日の午前中に同協会事務局(☎33-0045)

市民活動センター

総合ボランティアセンター
☎39-0800

ちたミニ講座

●発酵堆肥促進剤(アスパ)作り

時 9/14(土)10:00～11:00

講師 クリーンシティ・アスパ知多

定 10人

料 100円

●正しい姿勢・ゆがみとりのコツ

時 9/19(木)10:00～11:30

講師 ^{いくたさちえ}生田祐江さん

定 10人

料 100円

他 お茶・タオル・筆記用具を持参。
動きやすい服装で参加
.....

申 同センター。要予約

ボラセンギャラリー

内 青少年ボランティア・市民活動体験事業の活動紹介

リサイクルプラザ

☎55-0300

発酵堆肥化材づくり講座

時 9/24(火)10:00～12:00

内 EM菌を利用して発酵堆肥化材を作ります。

定 20人。申し込み多数の場合は抽選

料 100円

申 9/9(月)まで

フリーマーケット出店者募集

時 10/26(土)10:00～16:00、27(日)

9:30～15:30。産業まつりと同時開催。雨天決行

場 市役所周辺

対 アマチュアの方であれば市内外を問いません。申し込み多数の場合は市内在住の方を優先し、抽選
出店数 各日約70店

出店方法 ①フリー出店②車出店③テント出店(主催者用意)

料 ①②無料③1区画1000円

区画サイズ ①③間口約270cm×奥行き約360cm②間口約500cm×奥行き約500cm(車両の全長5m未満)

申 所定の応募用紙で9/10(火)までに同プラザ(☎55-0771可)

他 出店日はいずれか1日に限る。

集団回収(上半期) 奨励金の申請を受け付け

登録した団体が実施する資源回収に対し、その回収量1Kg当たり4円の奨励金を交付します。4～9月実施分の交付申請をしてください。

申請 10/1(火)までに同プラザ

他 団体の代表者の印鑑と仕切書(回収業者発行の売上明細書)の原本を持参

土・日曜日の資源の受け入れ

時 9:00～11:30

ちたの子
Happy Birthday

11月 赤ちゃんの
生まれの写真を募集

締め切りは10/1(火)
詳しくは、ホームページへ
問 市秘書広報課(広報)

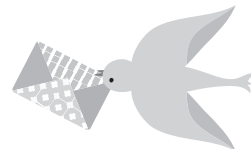

局番案内 31,32,33,34,35,36,39,51,54,55,56,57,74,77,87は0562 42,43,44は0569

ふれあいプラザ

原則月曜休館

児童センター

☎54-1535 FAX56-2911

中学生とふれあいませんか？

時・場 下表のとおり。時間はいずれも10:30～12:00ごろ

内 中学生との触れ合いを通して、自分の子どもの成長を考えます。

対 3歳までの子どもとその保護者

定 各日35組。申し込み順

申・問 9/3(火)から直接、または電話で同センター

| 中学校名 | 開催日(複数回参加可) |
|-------|-------------|
| 八幡中学校 | 11/7(木) |
| 東部中学校 | 11/14(木) |
| 中部中学校 | 11/1(金) |
| 知多中学校 | 11/6(水) |
| 旭南中学校 | 10/30(水) |

中部公民館

☎54-1535 FAX56-2911

子ども陶芸教室

時 10/20(日)10:00～11:30

内 粘土を好きな形にして陶芸に挑

戦します。

講師 都築豊さん(陶芸家)

対 市内在住の小学生。保護者の参加可

定 20人。申し込み順

料 200円。材料費800円が別途必要

申 9/4(水)9:00から直接、または電話で同館

公 売

差押財産

市では、税の滞納により差し押さえた財産の公売を県と共同で行います。入札に参加するには、事前の参加申し込みと公売保証金を納める必要があります。

売却区分番号 知多市1

名称・所在・数量など

①不動産(土地)

所在=南粕谷東坂一丁目▽地番=176番、177番、178番、179番、180番、181番▽地目=宅地▽地積=252.58㎡(合計)

②不動産(家屋)

所在=南粕谷東坂一丁目176番地、177番地、179番地、180番地、181番地▽家屋番号=180番▽種類=

店舗・作業所・居宅・物置▽構造=鉄骨造陸屋根3階建▽床面積=1階161.26㎡、2階163.07㎡、3階166.38㎡▽建築年月日=H1.5/22新築

③不動産(家屋)

所在=南粕谷東坂一丁目177番地、180番地▽家屋番号=180番の2▽種類=事務所▽構造=木造スレートぶき平家建▽床面積=12.29㎡

①～③を一緒に公売します。

公売保証金 111万2000円

見積価額(最低入札価額) 1112万円

公売参加申込み・保証金受入期間 10/1(火)9:00～7(月)13:00

受入場所 市収納課

入札日時 10/8(火)13:30～14:00

入札場所 県名古屋南部県税事務所(名古屋市熱田区森後町8-22)

問 同課

市民窓口課 窓口の時間延長

実施日 毎月第1・第3木曜日。年末年始、祝日を除く

時 19:15まで

問 市市民窓口課

ありがとう

「ステキなお墓ができたね」
そう言われる、お墓づくりのことなら

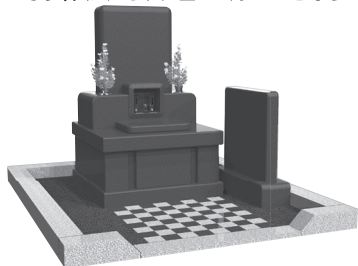

創業昭和2年
知多市大興寺の

お墓ディレクターと熟練職人のいる専門墓石店

石の店 いながき

知多墓園を再現したショールーム完備

1. 工事規定に合格するサイズが確認できる
2. お墓づくりに必要な総予算がよく分かる
3. さわって・歩いて・しゃがんで・体験できる

まずは電話で相談したいお客様は

フリーダイヤル

0120-1483-22

FAX.0562-56-5223 E-mail/info@stone-world.co.jp

「知多市大興寺字長根90-1」とカーナビに入力して下さい

お電話で(10時～17時)

水曜 第13.5木曜日定休

24時間受付

車で来店

- お墓じまい
- お墓の引っ越し
- クリーニング
- ペイント入れ直し
- コーティング
- 戒名の追加彫刻
- 修理、改修工事
- 墓石用地震ゲル
- 納骨式サポート
- 各宗納骨袋販売

広告

広報ちたへ掲載する広告を募集しています。問い合わせは市秘書広報課(広報)まで

お知らせ

時…日時 場…場所 内…内容 対…対象 定…定員 料…参加費など 申…申し込み 問…問い合わせ 他…その他

案内

看護職の資格をもつ方への意向調査・災害対応研修会

過去の大規模災害時には、発災直後の地域住民の共助により被害が軽減しています。

●看護職の資格を生かした災害時の協力についての意向調査

対 保健師、助産師、看護師、准看護師の免許をお持ちの方

回答方法 QRコードまたはURL

(<https://www.kangosaigai.jp>)

からアクセスしてください。個人情報情報は保護します。

災害時に協力が難しい方も調査にご協力ください。



●災害対応研修会

時 ①10/5(土)14:00~16:00②

10/14(祝・月)13:00~16:00③

11/10(日)10:00~12:00

場 日本福祉大学東海キャンパス

内 ①災害時に看護職としてできること②災害時の応急救護③避難所での対応

申 上記QRコード、またはURLから

問 市健康推進課(保健センター内・☎54-1300)

他 この事業は、日本福祉大学の主催、市の共催で実施します。

市福祉手当を振り込みます

4~9月分の障害者福祉手当、要介護高齢者福祉手当を9/26(木)に振り込みます。口座振り込みの通知はしませんので、通帳で確認してく

ださい。

問 市福祉課、市長寿課

救急車の適正利用にご協力

9/9(月)は救急の日、9/8(日)~14(土)は救急医療週間です。

問 市消防署(☎56-0119)

下水道の日

時 9/10(火)

●下水道を大切に使いましょう

・油分の多い排水は、下水道管の詰まりの原因となりますので、流さないでください。

・トイレでは、トイレットペーパー以外は流さないでください。

・定期的に宅地内のマスの点検や清掃をしてください。

●下水道への接続を

下水道が使える区域で未接続の方は、早めに下水道への切り替え工事を市指定工事店で行ってください。

●井戸水を利用する方へ

井戸水の使用開始・廃止や世帯人員に異動があったときには、市下水道課へ連絡してください。

問 同課(南部浄化センター内・☎55-9591)

南部浄化センター見学会

時 9/10(火)9:00から、10:30から、13:30から、15:00から。各回とも1時間程度

内 ビデオ上映と施設見学による下水道の紹介

問 南部浄化センター(☎55-9191)

他 下水道の日以外でも見学ができます。詳しくは同センターへ



自殺予防週間

期間 9/10(火)~16(祝・月)

●自殺予防街頭啓発キャンペーン

時 9/11(水)11:00~11:30

場 マックスバリュ知多新知店

内 啓発グッズの配布など

問 知多保健所(☎32-6211)

警察相談の日

時 9/11(水)

問 ☎#9110、または☎052-953-0110

動物愛護週間

期間 9/20(金)~26(木)

~愛情たっぷり!責任はしっかり!マナーもきっちり!~

問 市環境政策課

秋の全国交通安全運動

期間 9/21(土)~30(月)

問 市市民協働課(交通・防犯)、または知多警察署(☎36-0110)

結核予防週間

期間 9/24(火)~9/30(月)

結核は過去の病気ではありません。H30年に知多保健所管内で新たに結核を発病した方は49人で、そのうち約5割は80歳以上の高齢者です。結核は今でも日本最大の感染症です。

早期発見のために、市の健診などを利用して年1回は胸部エックス線検査を受けましょう。せきやたんが2週間以上続く場合は早めに医療機関を受診してください。

問 同保健所(☎32-6211)

催し・講座などに参加して
「わ〜くわ〜マイレージ」の
ポイントをためよう!



詳しくはこちら

局番案内 31,32,33,34,35,36,39,51,54,55,56,57,74,77,87は0562 42,43,44は0569

家庭介護のための ハートフルケアセミナー

- 時 10/15(火) 10:00~15:00
- 場 福祉活動センター
- 内 講義「高齢者施設の選び方〜どこで最期を迎えるか〜」、演習「バイタルサインを高齢者の体調管理に生かす」
- 対 高齢者の介護や福祉に関心のある方
- 定 40人。申し込み順
- ¥ 無料
- 申・問 9/3(火)~27(金)に市長寿課

神経系難病患者・ 家族のつどい

時 11/6(水) 13:30~15:30

- 場 保健センター
- 内 近藤将人さん(理学療法士)による講話と交流
- 申・問 9/3(火)~10/11(金)に知多保健所(☎32-6211)

こども未来館
☎42-1101 原則月曜休館

9月の催し

- 時 1(日)~29(日)の9:00~16:30
- 工作 ハロウィンかざり
- ¥ 1個150円
- 工作 おつきみランプ
- ¥ 1個150円
- 工作 ハロウィングッズを作ろう!! (マント、ぼうし、バッグ)
- ¥ 各1個120円

- 時 18(水)・19(木)の9:00~16:30
- 草木染め(藍染め)
- 内 藍でショールを染めます。
- ¥ 1枚1000円から。数量限定あり



9月のちたのび
Happy Birthday

白澤結くん(八幡)
ゆうくん、いつもありがとう!

まさ美幼稚園は知多市で創立40周年を越えた幼稚園です

木のあふれる園舎へ
リニューアル工事完了

通園バスも運行

夏休みや冬休みも
7時から19時までの預かり保育

冷暖房完備

幼稚園ならではの教育内容と施設

満3歳児入園可能

masami kindergarten

▶ 令和2年度入園願書 9月2日より配布開始

▶ 第3回幼稚園説明会 開催決定

実施日: 9月14日(土) 実施時間: 9:30受付開始 10:00-11:30実施
 実施内容: 幼稚園の教育方針や費用、各種制度の説明、職員紹介、園舎内見学など
 申込方法: 電話にて事前に参加申し込みをください

まさ美幼稚園公式ウェブサイト www.masami.ed.jp
 まさ美幼稚園お問合わせ窓口 ☎ 0562-55-3568
 (対応可能時間: 平日 9:00-18:00 土日は除く)

創立1973年 園長: 近藤とみ 所在地: 愛知県知多市つつじが丘4丁目15番地

広告

広報ちたへ掲載する広告を募集しています。問い合わせは市秘書広報課(広報)まで

お知らせ

時…日時 場…場所 内…内容 対…対象 定…定員 料…参加費など 申…申し込み 問…問い合わせ 他…その他

催し

市民公開講座 すばらしい^{じんせい} 醫生をあなたに

時 9/29(日)13:30~16:00

場 東海市芸術劇場

内 「腎臓病ってどんな病気？」
「腎臓病に伴う皮膚症状」など

講演者 長谷川みどりさん(藤田医科大学腎臓内科教授)、久志本浩子さん(公立西知多総合病院診療部統括部長兼腎臓内科部長)、伊藤裕幸さん(同病院皮膚科)

対 知多市をはじめ近隣市町に在住、在勤などの腎臓病患者やその家族、腎臓病に興味のある方

料 無料

申・問 公立西知多総合病院 (☎33-5500)

行政書士無料相談会

時 10/1(火)13:00~16:00

場 市役所

内 建設業許可、農地転用、入管手続き、法人設立、相続手続き、車庫証明などの相談

相談員 県行政書士会知多支部会員
問 同会知多支部 (☎0569-73-8271)

西知多医療厚生組合議会 臨時会

時 10/2(水)9:30から

場 西知多医療厚生組合衛生センター(三反田)

定 10人。先着順

申 当日会場で受け付け

問 同組合総務課 (☎32-1597)

他 定員を超えた場合は、最大20人まで控室で音声だけの傍聴可

介護サービス利用に関する 法律相談

時 10/3(木)13:30~16:30

場 市役所

内 介護サービスの利用上で生じたサービス事業者とのトラブルに関する相談で法律問題を含むもの
相談員 熊田均さん(知多北部広域連合顧問弁護士)

対 同連合から要介護、または要支援の認定を受けた被保険者とその介護者の方

定 6人。申し込み順

申・問 9/6(金)~20(金)の8:30~17:00に同連合総務課 (☎052-689-1651)

司法書士無料相談会

時 10/4(金)13:00~16:00

場 市役所

内 相続・遺言、土地建物の売買、贈与、会社登記、訴訟、多重債務、裁判所への申立書類、成年後見制度などの相談

相談員 県司法書士会半田支部会員
問 同会半田支部 (☎0569-32-8895)

普通救命講習 I

時 10/6(日)9:30~12:30

場 旭まちづくりセンター

内 成人に対する応急手当(心肺蘇生、AEDの取り扱い、異物除去、止血法)

対 市内在住、在勤、または在学の中学生以上の方

定 20人。申し込み順

申・問 9/6(金)から電話で、市消防署 (☎56-0119)、八幡出張所 (☎31-0191)、または旭出張所 (☎43-1115)

他 講習修了者には修了証を交付

終活セミナー

時 10/8(火)14:00~16:00

場 勤労文化会館

内 後悔しない老後生活を送るためのコツを紹介します。

講師 牧野泉さん(終活セミナー牧野塾塾長)

対 市内在住の60歳以上の方

定 50人程度。申し込み順

申・問 9/9(月)~10/3(木)8:30~17:00に市シルバー人材センター (☎55-5476)

ファミリー・サポート・センター研修会

時 10/11(金)13:30~15:00

場 ふれあいプラザ

内 今日からできる前向き子育て
講師 肥田佳美さん(元日本福祉大学看護学部准教授)

対 ファミサポ会員、および市内在住、在勤の方

申・問 10/10(木)までにファミリー・サポート・センター(子育て総合支援センター内・☎55-0051)

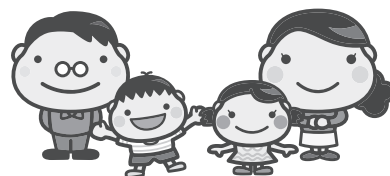

催し・講座などに参加して
「わ〜くわ〜くマイルージ」の
ポイントをためよう!



詳しくはこちら

局番案内 31,32,33,34,35,36,39,51,54,55,56,57,74,77,87は0562 42,43,44は0569

催し

**市放課後児童クラブ
新規入所者説明会**

放課後児童クラブは、共働きやひとり親家庭などの理由で、平日の放課後や土曜日、夏休みなどの学校休業日に児童を育成できる方が家庭にいない場合、児童の遊びや生活の場となる安全・安心な居場所を提供します。

時 9/20(金) 19:00から

場 メディアス体育館ちた(市民体育館)

対 1年を通じての児童クラブ新規入所希望者(新1年生と利用経験がない方)

問 市子ども若者支援課

地域助けあい養成講座

時 9/24、10/1、8、15の火曜日の13:30~16:00

場 福祉活動センター

内 日常生活支援の活動を継続するための学習会

定 各20人。申し込み多数の場合は抽選

料 資料代200円

申・問 NPO法人ゆいの会(☎32-5906)

せん定講習会

時 9/25(水) 9:30~15:30

場 市民活動センター

内 安全な作業方法、せん定の基礎知識、松・雑木のせん定方法を学びます。実技あり

対 市内在住の60歳以上の方

定 10人。申し込み順
料 無料
申 9/4(水)~18(水) 8:30~17:00
に市シルバー人材センター
問 同センター(☎55-5476)
他 作業服を着用し、せん定バサミを持参

知多いきいきクラブ大会

時 9/26(木) 13:00~15:30

場 勤労文化会館

内 式典、中国雑技団によるパフォーマンス、会員による芸能発表

対 市内在住で60歳以上の老人クラブ未加入の方

定 50人。申し込み順

料 無料

申・問 9/3(火)~13(金)に市老人クラブ連合会事務局(福祉活動センター内・☎33-7400)

家族懇談会

時 9/27(金) 13:30~15:00

場 勤労文化会館

内 知ってほしい障害年金の話 ~すでに受給している方、これから受給を考えている方々に向けて~
講師 青木聖久さん(日本福祉大学教授)

対 知多保健所管内の精神疾患をもつ方の家族

定 40人

料 無料

申・問 9/26(木)までに同保健所(☎32-6211)

若者サポート進路を考える会

時 9/29(日) 14:00~16:30

場 青少年会館

内 定時制・通信制高校への進学や就労など次のステップへの情報を提供

対 不登校・高校中退の方やその家族、教育関係者など関心のある方

定 80人。当日申し込み順

料 無料

企画運営 若者未来応援事業実行委員会(若者応援隊「まなざし」、サポートネットゆっか、市社会福祉協議会)

問 市若者支援センター(青少年会館内・☎36-2960)

海から見るセントレア空港・飛行機観覧クルーズ

時 9/29(日) 10:00から

集合場所 新舞子ボートパーク

内 プレジャーボートに乗船し、海と空のコラボクルーズを楽しみます。

対 どなたでも。小学生以下は保護者同伴

定 20人。申し込み多数の場合は抽選

料 無料

主催 新舞子ボートパーク運営共同企業体

申・問 9/22(日)までに同パーク(☎・FAX56-1500)。FAXの場合は、住所、氏名、年齢、携帯電話番号、生年月日を記入。火曜定休

他 雨天や海の状況によって中止の場合あり

今月の納税
納期限 9月30日(月)
国民健康保険税 第3期

今月の相談コーナー9月

各相談とも、専門の相談員が相談に応じます。費用は無料。
秘密は厳守。お気軽にご利用ください。※は予約制です。

| 相談名 | 内容 | 日程 | 時間 | 相談場所など | 問合せ | | |
|---------------------|---|--|--|---|-----------------|--|-----------|
| ※ 法律相談 | 法律の専門知識を必要とする相談 (相談は年度間に1回だけ可。事案によっては相談できない場合あり) | 4日(水)、 18日(水) (予約は6日から) ----- 10月2日(水) (予約は9月20日から) | 10:00~12:00 13:00~16:00 (予約受付) (8:30から) | 市 役 所 (☎0562-33-3151(代表)) | 市民窓口課 (市民相談) | | |
| 心配ごと相談 (人権・行政相談) | 家庭内や近所のもめ事、いじめなどの相談及び国、県、市などへの苦情、意見、要望 | 2日(月)、13日(金) | 9:00~11:30 | | | | |
| 外国人相談 | 日常生活におけるいろいろな問題の相談 | 毎週(月)・(火) ----- 毎週(木)・(金) | 9:00~12:00 13:00~16:00 ----- 9:00~12:00 | | | | |
| 行政書士相談 | 官公署の書類作成などに関する相談 | 10日(火) | 13:00~15:00 | | | | |
| 市民相談 | 日常生活におけるいろいろな問題の相談 | (月)~(金) | 9:00~12:00 13:00~17:00 | | | | |
| 教育相談 | 障がいのあるお子さんの就学相談、いじめ、不登校などの各種教育についての相談 | | 8:30~12:00 13:00~17:00 | | | | |
| 消費生活相談 | 悪質商法や契約のトラブルに関する相談 | 毎週(月)・(火)・(木)・(金) 火曜日が休日のときは翌日 | 10:00~12:00 13:00~16:00 | | | 学 校 教 育 課 (相談専用) (☎0562-32-8070) | |
| ※ 多重債務・相続登記・贈与登記相談 | 市内司法書士による債務に関する相談 | 偶数月第2(水) 休日のときは翌日 | 13:00~15:00 | | | | |
| ふるさとハローワーク | 求人情報の提供、職業相談など | (月)~(金) | 9:30~12:00 13:00~17:00 | | | | 商 工 振 興 課 |
| 若者の職業・自立支援相談 | 若者の社会的自立や就職などの支援 | 17日(火) | 13:30~15:30 | | | | |
| ※ 年金相談 | 厚生年金、国民年金に関する相談 | 27日(金) 予約は2日から | 9:45~12:00 13:00~15:15 | 保 険 医 療 課 | | | |
| 納税相談・収納窓口 | 市税などの納付が困難な方のための相談 | ----- 19日(木) 22日(日) | 17:15~19:00 ----- 8:30~12:00 | 収 納 課 | | | |
| ひとり親家庭自立支援相談 | ひとり親家庭の子育てや就労などの相談 | (月)~(金) | 10:00~12:00 13:00~16:30 | 子 ども 若 者 支 援 課 | | | |
| 障がい者虐待相談 | 障がい者虐待に関する相談、支援 | | 8:30~17:15 | 福 祉 課 | | | |
| ※ 子ども・家庭相談 | 家庭児童相談員・保育士による相談 臨床心理士による相談 | | 9:00~16:00 10:00~15:00 | 子育て総合支援センター (☎0562-54-1200) | | | |
| 在宅介護相談 | 高齢者の保健・医療・福祉に関する相談 | (月)~(金) | 8:30~17:15 ※上記以外でも受け付け | 高齢者相談支援センター (☎0562-54-1211) | | | |
| 高齢者虐待相談 | 高齢者の虐待に関する相談、支援、通報 | | 8:30~17:15 ※通報のみ上記以外でも受け付け | 高齢者虐待相談センター (☎0562-54-1211) | 市 役 所 長 寿 課 | | |
| ※ 成年後見利用相談 | 認知症などの理由で契約・財産の自己管理ができない場合の相談 | | 9:00~17:00 | 福祉活動センター 知多地域成年後見センター (☎0562-39-2663) | | | |
| ※ 在宅医療・介護連携相談 | 在宅医療に関する相談・支援 | (月)~(金) | 9:00~16:00 | 在宅ケアセンター (☎0562-54-4500) 必要に応じて自宅に訪問 | | | |
| 障がい者相談 | 障がいのある方の日常生活での困りごとや制度に関する相談 | | 9:00~17:00 | 障がい者相談支援センター (☎0562-54-4800) | | | |
| 障がい児相談 | 障がいのある児童の生活や制度などに関する相談 | | 9:00~16:00 | 障がい児相談支援事業所 (☎0562-54-4502) | | | |
| ※ 若者サポート相談 | ひきこもりや不登校・ニートに関する相談 | 毎週(木) | 13:00~16:00 | 青 少 年 会 館 (☎0562-36-2960) | | | |
| ※ 若者就労カウンセリング | ひきこもりやニートなどで悩む若者の就労に関する相談 | 毎週(水) | 10:00~16:00 | | | | |
| 健康相談 | 心身の健康に関する相談 | (月)~(金) | 9:00~17:00 | 保健センター (健康推進課・☎0562-54-1300) | | | |
| ※ 女性のためのカウンセリング | 女性カウンセラーによる女性の諸問題・悩み・DVなどの面接相談 | ①5日②12日③19日 ④26日の木曜日 | ①③10:00~16:30 ②④13:30~20:20 | 男女共同参画センター (ふれあいプラザ内) (☎0562-56-6305) | | | |
| ※ NPO・市民活動相談 | 市民活動を始めたい方や、団体の組織化・運営の相談 | 毎週(水) | 13:00~16:00 | 市民活動室 (市民活動センター内・☎0562-31-0381) | | | |

知多市50年のあゆみ

知多市誕生から50年

知多市は、昭和45年9月1日にうぶ声をあげ、来年には市制施行50周年を迎えます。

臨海部の工業地域が中部圏のエネルギー基地として重要な役割を担う一方、緑豊かな地域も多く、自然と産業との調和を図りながら、緑園都市として発展してきました。市制施行当時は4万人に満たなかった人口は、この50年の間に8万5千人まで増えています。

市の誕生から半世紀という大きな節目を市民の皆さんと一緒に祝いするとともに、100周年に向けた新たなステップを力強く踏み出し、まちづくりを盛り上げる契機とするため、市制施行50周年記念事業としてさまざまなイベントを計画しています。

これまで先人たちが築いてきた伝統を継承するとともに、ふるさと知多への愛着や誇りを育み、未来へつなげていきましょう。

このコーナーでは、市制施行50周年を記念し、知多市の歴史を振り返り、知多市の魅力をお伝えする記事を連載していきます。



▲市制記念パレード(昭和45年)

番組放送のお知らせ

デジタル12ch知多メディアネットワーク
(①9/1~14②9/15~30)

ほっとラインちた 9:00~、15:00~、21:00~

- ①ひとがふれあう 学習ひろば ~市民大学ちた塾~
- ②梅子と学ぼう! 心肺蘇生(再放送)

◎暮らしの情報ちたあ知つとる?(文字情報)
・番組DVDの貸し出しは秘書広報課(広報)、中央図書館
・YouTube「知多市広報公式チャンネル」でも公開中

ハローとうかい 8:30~、14:30~、20:30~

- ①楽しみながら防災体験 消防・防災フェスタを開催します
- ②自然や環境について学び考える~東海市エコスクール~(再放送)

スマイルおおぶ 8:45~、14:45~、20:45~

- ①そうだ、公園へ行こう!
- ②地域の安全は地域で守る(再放送)

あったかいまち ひがしうら 9:15~、15:15~、21:15~
暮らしに役立つ内容を文字情報でお届けします

もしものときの防災ラジオ・83.4MHz
メディアスエフエム放送中!!

知多市の情報を生放送番組の中で随時発信しています。ぜひお聴きください。

- 地域情報バラエティ 笑活834!
毎週(木)の12:40ごろから
市内の小中学校の給食を生中継
5日…旭南中、12日…中部中、
19日…東部中、26日…新知小

デジタル11ch
メディアス防災専用チャンネル

24時間、定点カメラ映像を通し、平常時は気象・道路・鉄道の情報、災害時は画面を切り替え、災害情報をお伝えします。



今月は、知多市の市制施行50周年のちょうど1年前になることから、中部中学校の生徒の皆さんにカウントダウンボードを持っていただきました。今後は、市公式SNSで、節目ごとにカウントダウンをしていきますので、お楽しみに。