

広報ちた

2019(令和元年)

6.16

No.1310



この先は、夏

ちようどいいまちニュース

自然を愛し、緑の尊さを学びます

5月23日



イトーヨーカドー知多店でみどりの少年団が入団式と街頭募金活動を実施

知多市のことをもっと知って!

5月11日



来年の市制施行50周年を記念するロゴマーク作成のため、県内大学生が「知多市体感ツアー」に参加

日ごろの訓練の成果を発揮

5月26日



消防団操法大会が行われ、動作の正確さやスピードを競いました

住みよいまちづくりに一役

5月14日



㈱スズケン名古屋営業部半田支店と高齢者などの支援や健康づくり推進で連携協定を締結

多世代、多文化交流の場に

5月26日



朝倉団地にセンタープレイスがオープン。気軽に立ち寄れる居場所に

買い物ついでに健康づくり

5月16日



イトーヨーカドー知多店で「みちくさ体操横丁」を開始。毎月第3木曜日に開催

市民の情報交換広場

ふゆうちゃん 掲示板



8月1日号掲載分の投稿は、6/20(木)～24(月)です。申し込み順。期間外の応募は掲載できません。

山ぶどうのバッグ展

日時6/19(水)～7/27(土)の10:00～17:00(6/13・14は休み) 場所ちっちな美術館ミュゼ 内容長野県在住の池田暢子さんと筒井幸彦さんが、山ぶどうのツルを採集し、手作業で作ったバッグ約40点を展示 問合せ同館(☎0562-55-9496)

ランランハッピーコンサート

日時6/29(土)13:30～15:00 場所勤労文化会館 内容乳児や未就園児を連れて気軽に立ち寄れる吹奏楽の演奏会 演奏曲目「天国と地獄」「宝島」「ミッキーマウスマーチ」「ディズニーアットザムービー」ほか 入場料無料 問合せマザーズバンドランラン佐藤

ひまわり会グループ展

日時7/5(金)～7(日)の9:30～17:00、最終日は16:00まで 場所こども未来館 内容水彩画約50点を展示 問合せ池田

木綿蔵ちた七夕ウイーク

日時7/5(金)～9(火)の10:00～16:00 場所木綿蔵ちた 内容織り体験、製品割引販売など 問合せ市観光協会(岡田まちづくりセンター内・☎0562-51-5637)

岡田街並みフェスティバル

日時7/7(日)9:30～16:00 場所JAあいち岡田支店前～木綿蔵ちた 内容●ステージイベント(和太鼓、コンサート、チアダンスなど)●屋内イベント(バイオリン、落語、香り袋づくり、ヘルスコーナーなど)●屋外イベント(チンドン隊、路上ミニライブ、ハンカチ染め、ヨーグルト無料配布)●街並ガイド&スタンプラリーなど●出店(フリーマーケット、だんご、ドイツソーセージ&地ビール、キッチンカー(串焼き&コロッケほか)、ポン菓子など) 問合せ市観光協会(岡田まちづくりセンター内・☎0562-51-5637)

ちた半島演劇鑑賞会 前進座公演「裏長屋騒動記」

日時7/6(土)15:00開演 場所勤労文化会館 内容「寅さん」シリーズでおなじみの山田洋次氏と前進座がタッグを組んで創作した舞台。落語「らくだ」「井戸の茶碗」がベースの涙あり笑いありの人情喜劇 会費一般月3000円、29歳以下2000円、中高生1500円、別途入会金3000円が必要 問合せ同会(☎0562-77-9392)

放課後児童クラブ くれよんクラブ アルバイト募集

内容小学生と一緒に遊んだり、宿題や学習をサポートする学童保育の指導員 対象大学生以上。主婦、シニアの方も歓迎 条件資格・経験不問、子どもが好きな方 時給900円から。交通費支給あり 勤務時間平日は14:00～18:30のうち3～4時間、長期休暇は8:00～18:30の中で交代制。土、日、祝日は休み 申込み石山

その他出勤

日・時間は応相談、面接時は写真付き履歴書を持参

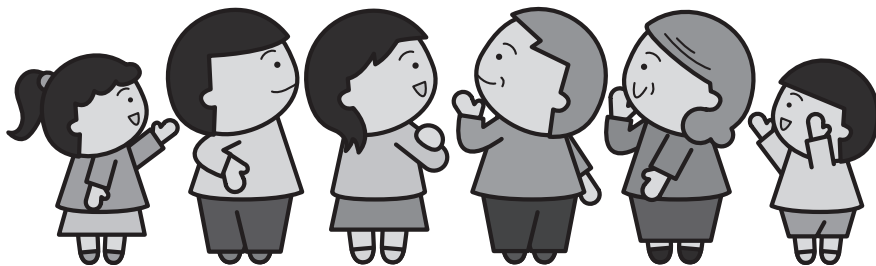

投稿お待ちしております

市内で市民が開催するものに限り、営利目的、政治・宗教活動、公序良俗に反するものは除く。応募多数の場合は申し込み順で掲載し、掲載の可否は通知しません。同一記事の再掲は不可。原

稿を省略する場合あり。

〒478-8601知多市役所 秘書広報課(広報) F A X 0562-33-8297 Eメール kouhou@city.chita.lg.jp



平成30年度下半期財政状況を 公表します

問合せ 財政課

市では、条例に基づき年2回（5月、11月）、財政状況を上半期と下半期に分けて公表しています。今回は、平成30年度下半期（平成30年10月～31年3月）の財政状況から、主なものをお知らせします。なお、数値は平成31年3月31日現在のもの（千円の位を四捨五入）で、決算額とは異なります。



一般会計

歳入 収入済額 264億1596万円
(収入率 93.1%)

予算現額
(歳入・歳出ともに)
283億8248万円

支出済額 240億5642万円
(執行率 84.8%)

歳出

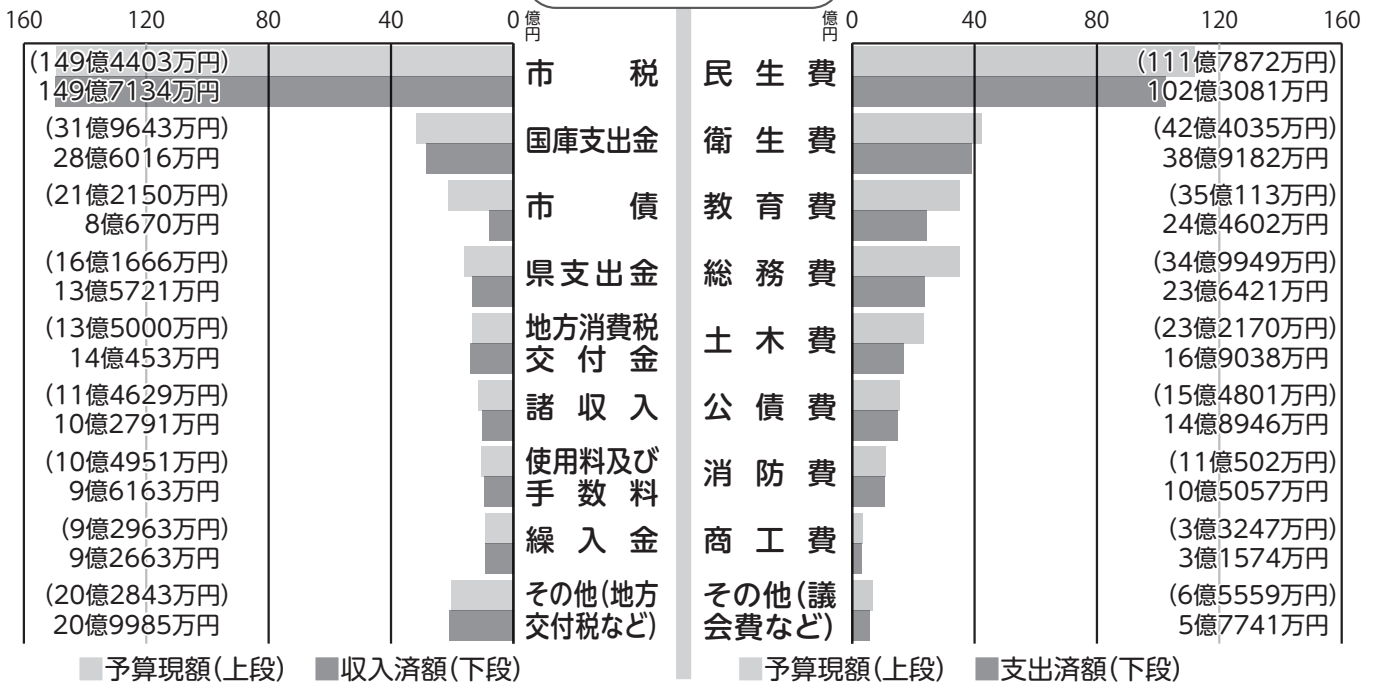

歳入

- 国庫・県支出金 特定の事業を行うために国、または県から交付されるお金
- 市債 道路、公園や建物などを整備するために市が国などに借り入れるお金
- 地方消費税交付金 地方消費税のうち一部を人口割合などに応じて市に交付されるお金
- 諸収入 受託事業収入や雑入など、他の項目に当てはまらないお金
- 使用料及び手数料 保育園の保育料、公共施設の利用料金や事務の手数料など
- 繰入金 財源不足を補うための貯金（基金）の取り崩し

歳出

- 民生費 子どもや高齢者、身体に障がいのある方などの支援に使われるお金
- 衛生費 健康診断や予防接種、環境保全、ごみ処理などに使われるお金
- 教育費 学校教育や学校給食、生涯学習、スポーツ振興などに使われるお金
- 総務費 市の事務管理、市民活動の推進、交通、防災対策などに使われるお金
- 土木費 道路・公園・河川の整備や維持補修、土地区画整理などに使われるお金
- 公債費 市の借金を返済するために使われるお金
- 消防費 消防活動、救急、災害救助、防火活動などに使われるお金
- 商工費 商工業や産業の振興、観光事業などに使われるお金

用語を
解説します





市民1人当たりの負担額

個人市民税
5万9347円

市民1人当たりに使われたお金 28万2385円

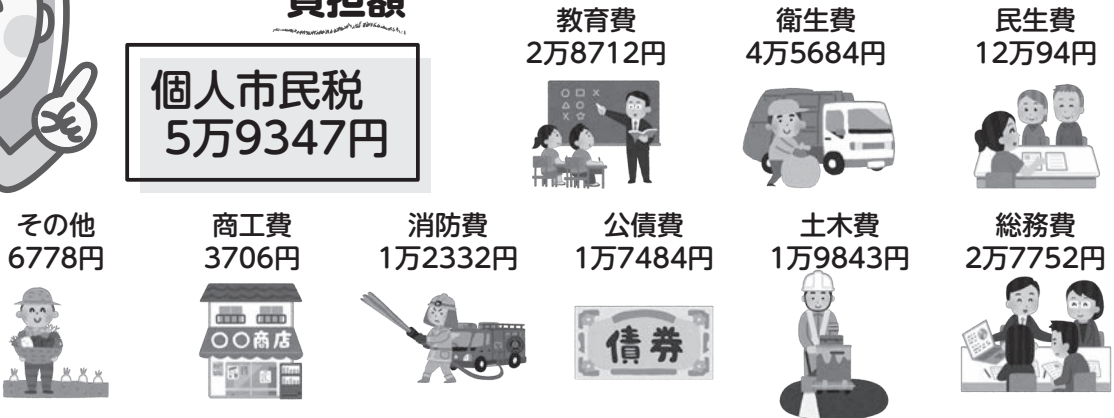

※平成31年3月31日現在の住民基本台帳人口85,190人を基に算出しています。「その他」には、議会費、農林水産業費、労働費、災害復旧費を含みます。

特別会計

会計名	予算現額	収入済額	支出済額
国民健康保険事業	86億2343万円	78億9792万円	78億3275万円
後期高齢者医療事業	11億7516万円	11億295万円	10億4583万円
農業集落排水事業	5270万円	5117万円	4615万円



企業会計

水道事業

区分	予算現額	年間執行額	執行率
収益的収入	13億594万円	12億6570万円	96.9%
収益的支出	11億8766万円	11億4142万円	96.1%
資本的収入	3億720万円	3億778万円	100.2%
資本的支出	6億1800万円	5億4167万円	87.6%

下水道事業

区分	予算現額	年間執行額	執行率
収益的収入	19億6510万円	19億4623万円	99.0%
収益的支出	17億9630万円	17億4932万円	97.4%
資本的収入	9億150万円	7億7578万円	86.1%
資本的支出	11億1790万円	9億6266万円	86.1%

市有財産の状況

土地	240万1949㎡	建物	30万3000㎡
地上権	9㎡	有価証券	2580万円
出資による権利	1739万円	債権	36万円
基金	57億2322万円		

市の借入金(市債)の残高

一般会計	156億798万円
農業集落排水事業	1億3443万円
水道事業	11億9061万円
下水道事業	40億1812万円
合計	209億5114万円
(市民1人当たり)	(24万5934円)

一部事務組合・広域連合の予算執行状況

西知多医療厚生組合(知多市、東海市で構成)

会計名	区分	予算現額	執行済額	執行率
一般会計	歳入	35億9435万円	29億3403万円	81.6%
	歳出	35億9435万円	29億2500万円	81.4%
し尿処理事業特別会計	歳入	1億7391万円	1億7948万円	103.2%
	歳出	1億7391万円	1億4570万円	83.8%
ごみ処理事業特別会計	歳入	1億439万円	1億641万円	101.9%
	歳出	1億439万円	4202万円	40.3%
看護専門学校事業特別会計	歳入	1億6430万円	1億6806万円	102.3%
	歳出	1億6430万円	1億4044万円	85.5%
病院事業会計	収益的収入	134億1813万円	129億3050万円	96.4%
	収益的支出	137億6011万円	133億9338万円	97.3%
	資本的収入	26億7433万円	26億1909万円	97.9%
	資本的支出	34億1134万円	32億1193万円	94.2%

知多北部広域連合(知多市、東海市、大府市、東浦町で構成)

会計名	区分	予算現額	年間執行額	執行率
一般会計	歳入	35億2117万円	35億1942万円	99.95%
	歳出	35億2117万円	34億7523万円	98.70%
介護保険事業特別会計	歳入	219億8540万円	214億7341万円	97.67%
	歳出	219億8540万円	194億2154万円	88.34%

問合せ 同連合総務課 (☎052-689-1651)

問合せ 同組合総務課 (☎0562-32-1597)、
公立西知多総合病院管理課 (☎0562-33-5500)





市議会6月臨時会

市議会6月臨時会が、6月3日(月)に開かれ、議長に竹内慎治さん(59歳、岡田)、副議長に夏目豊さん(62歳、日長)が選出されました。

竹内さんは当選3回目。広報広聴委員会副委員長、建設経済委員会副委員長を歴任。

夏目さんは当選6回目。決算審査特別委員会委員長、副議長、監査委員、議会運営委員会委員長、建設経済委員会委員長、広報広聴委員会委員長などを歴任。



夏目豊さん



竹内慎治さん

常任委員会と議会運営委員会の構成は、次の皆さんです(◎は委員長、○は副委員長。敬称略)。

【総務委員会(6人)】

◎古俣泰浩、○伊藤正明、中平猛、富田一太郎、大村聡、夏目豊

【福祉文教委員会(6人)】

◎伊藤清一郎、○藤井貴範、藤沢巖、久野たき、川脇裕之、渡邊真弓

【建設経済委員会(6人)】

◎泉清秀、○林正則、中山貴弘、石濱隼人、竹内慎治、勝崎泰生

【議会運営委員会(7人)】

◎渡邊真弓、○藤井貴範、伊藤清一郎、泉清秀、中平猛、林正則、勝崎泰生

監査委員の選任

議会選出の監査委員荻田信孝さんの退職により、勝崎泰生さん(67歳、日長)を選任することが同意されました。

報告

●市長専決処分事項の承認を求めること

知多市税条例等の一部を改正する条例(地方税法等の改正に伴い、寄附金税額控除の特例控除の対象を特例控除対象寄附金とする規定の整備等を行うもの)▽知多市国民健康保険税条例の一部を改正する条例(地方税法の改正に伴い、低所得者に対する国民健康保険税の軽減措置の対象となる世帯の軽減判定所得の見直しを行うもの)

●市長専決処分事項の報告

損害賠償の額の決定及び和解4件

●その他

平成30年度知多市水道事業会計予算繰越計算書▽平成30年度知多市下水道事業会計予算繰越計算書



パブリックコメントの結果を公表

下表の計画案のパブリックコメントの結果をお知らせします。

その他 市ホームページにも掲載します。

案件名	パブリックコメントの結果	パブリックコメントの期間	資料などの配布場所・問合せ(担当課)
知多市新庁舎整備基本計画(案)	6人から19件の意見をいただきました。主な意見は、立地、災害対策、機能などに関するものでした。	3月27日～4月25日	総務課
知多市新図書館基本計画(案)	7人から21件の意見をいただきました。主な意見は、新図書館の考え方や利便性などに関するものでした。		生涯学習課(市民活動センター内・☎0562-31-0383)

学校支援ボランティアを募集しています

市内小中学校でボランティア活動ができる方を募集します。地域子どもたちが通う小中学校で活躍してみませんか。

申込み 活動を希望される方は生涯学習課で登録をしてください。登録時に30分程度の研修があります。
問合せ 同課(市民活動センター内・☎0562-31-0383)

その他 詳しくはホームページをご覧ください。



夏が来た！プールで遊ぼう

海浜プールが7月6日(土)、市営プール(新田・岡田)が7月20日(土)にオープンします。夏の暑さをプールでリフレッシュ。今年も大いにご利用ください。

問合せ 海浜プール開場時は、同プール(☎0562-32-4400) それ以外は、指定管理者 日誠・愛知スイミング共同企業体(☎0562-33-0104)



海浜プール

施設 円形遊泳プール、幼児用プール、ウォータースライダー

開場期間 7月6日(土)～8月31日(土)。7月20日(土)までは、土・日曜日、祝日だけの開場

開場時間 午前10時～午後6時。入場は午後5時まで

場所 緑町10(知多運動公園野球場北側)

交通 名鉄常滑線寺本駅下車徒歩10分、同朝倉駅下車徒歩15分、あいあいバス(北部・東部コース)歴史民俗博物館前バス停下車徒歩5分

利用上の注意

- ・雨天などで、開場を中止することがあります。
- ・小学校入学前の幼児は1人につき、保護者1人の同伴が必要です。

無料開放します

日時 7月15日(祝・月)

表1 海浜プール利用料金

		普通入場券 (1回)	団体入場券 (1回)	回数券 (12枚)	ロッカー 使用料
料金	大人	300円	250円	3000円	1回 100円
	小人	100円	50円	1000円	

※小人とは小・中学生 ※小学生未満は無料
 ※団体割引は20人以上 ※金額は消費税を含む
 ※ロッカーは1回100円(係員に申し出た場合、開閉自由)



市営プール

開場期間 7月20日(土)～8月31日(土)

開場時間 午前9時～午後4時

利用区分 午前9時～正午、午後1時～4時

利用上の注意

- ・雨天などで、開場を中止することがあります。
- ・小学校入学前の幼児は1人につき、保護者1人の同伴が必要です。

表2 市営プール利用料金
(1人1回。利用区分ごとの料金)

	大人	小人
普通	50円	20円
団体	40円	10円

※小人とは小・中学生 ※小学生未満は無料
 ※団体割引は20人以上 ※金額は消費税を含む

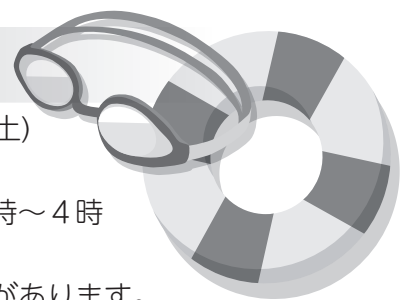

知多海浜プール
無料入場券
-1人1回限り-

元

元年7月31日(水)まで有効

(ただし、ロッカーは1回100円必要です。係員に申し出た場合、開閉自由)

※複製したものは無効となります。



認知症などの高齢者の見守り事業を開始します

認知症などの高齢者とその家族が知多市で安心して暮らせるよう、「認知症等高齢者あんしんネットワーク事業」の登録者を対象とし、次の見守り事業を開始します。ネットワークへの登録は長寿課まで問い合わせてください。

あんしん見守り賠償責任保険

日常生活で他人にけがをさせる、他人のものを壊すなどして、法律上の賠償責任を負う場合に、保険金を支払います。また、誤って線路に立ち入るなどして、電車を止めてしまった場合も対象です。
保険金額 個人賠償責任 1億円
契約者 知多市
自己負担 なし



あんしん見守りシール

高齢者の衣類などに貼るシールを配布します。シールには個人を識別するQRコードが印刷されており、独り歩きの高齢者が自宅に帰れなくなった際に、保護した人がスマートフォンなどでQRコードを読み取ることで家族にメールが届きます。なお、QRコードには氏名や電話番号などの個人情報情報は含まれません。配布枚数 衣類用30枚、その他用10枚
自己負担 なし。ただし、

配布枚数を超える場合は実費
問合せ
長寿課



▲シールの見本



国民年金保険料の免除制度

問合せ 保険医療課

国民年金保険料は20歳から60歳までの40年間納めることになっています。老齢基礎年金を受け取るためには、この間に10年以上の保険料を納めることが必要です。保険料を未納にしておくと年金を受けられない場合があります。

経済的な理由によって保険料を納めることが困難な場合は、未納のままにせず、保険料の免除申請をしてください。日本年金機構で承認されると保険料の全額または一部の納付が免除されます。

ただし、該当するかどうかは、本人、配偶者、世帯主の前年所得によって審査・決定されます。
令和元年度申請分は7月から翌年6月までの1年間で対象です。なお、最大2年1カ月さかのぼって申請できます。

学生の納付特例 学生で本人の前年の所得が一定基準以下の場合、申請すれば保険料納付が猶予されます。

老齢基礎年金との関係 保険料が免除・猶予された期間は受給資格期間には入りませんが、保険料を全額納付した場合に比べ、受け取る年金額が少なくなります。ただし、10年以内であればさかのぼって保険料を納めることができます。

広報ちたからのお願い

問合せ 秘書広報課 (広報)

広報ちたは、市内に住所を置いている1世帯に1部、配布日から3日間でお届けしています。確実にお届けするため、次のことにご協力をお願いします。

- ・ポストには、住所（部屋番号）、氏名を表示し、雨のあたらない場所に設置してください。
- ・犬は、ポストから離れたところに、鎖でつないでください。

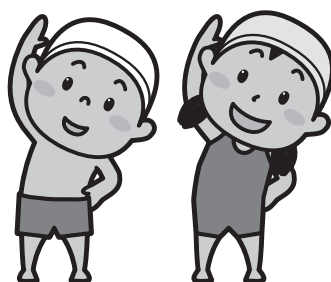

海浜プール使用注意事項

- ・酒気を帯びてない。
- ・感染症の患者でない。
- ・ガラス瓶などの割れやすいものや危険なものを持ち込まない。
- ・衣服などを着て水に入らない。
- ・小学校入学前の幼児には保護者の同伴が必要。保護者1人につき、幼児1人の入場ができます。

発行 知多市

お知らせ

時…日時 場…場所 内…内容 対…対象 定…定員 料…参加費など 申…申し込み 問…問い合わせ 他…その他
局番案内 31,32,33,34,35,36,39,51,54,55,56,57,74,77,87は0562 42,43,44は0569

募 集

公立西知多総合病院職員

職種 ①事務職員（総合職）②歯科衛生士（非常勤職員）

募集人数 ①2人②1人

受験資格 ①S54.4/2以降に生まれた方で、大学、短期大学などを卒業、または2.3/31までに卒業見込みの方②歯科衛生士の資格を持つ方

採用予定日 ①2.4/1（中途採用の場合は、相談の上決定）②随時

試験日 ①8/3（土）②随時

試験会場 公立西知多総合病院

試験内容 ①一般教養試験、論文試験、個人面接試験、適性検査②面接試験

提出書類 ①採用試験申込書兼履歴書（規定用紙）、学校の卒業（見込み）証明書、または卒業証書の写し、学校の成績証明書（卒業見込みの方だけ）、職務経歴書（規定用紙・職務経験がある方だけ）②臨時職員雇用申込書（規定用紙）、資格・免許の写し（原本提示）

申・問 同病院管理課人事管理室（☎33-5500）へ持参（土・日曜日・祝日を除く）、または郵送（〒477-8522東海市中ノ池3-1-1）。①は7/1（月）まで

他 詳しくは同病院ホームページを確認してください。規定用紙などは同課で配布。同病院ホームページからもダウンロードできます。

こどものまちinちた 応援団スタッフ

内 12/21（土）、22（日）に行う「こどものまちinちた」の応援団スタッフを募集します。

対 高校生以上の方

定 20人程度

申・問 7/5（金）17:00までに、子ども若者支援課若者女性支援室

他 第1回会議を7/6（土）17:30～19:30に青少年会館で開催



中央図書館

☎55-4349 原則月曜休館
www.lib.city.chita.aichi.jp

平和を考える講座「原爆を生きのびたヒロシマの木～被爆樹木を知っていますか？～」

時 7/27（土）14:00～16:00

内 被爆した木々を通して、戦争の恐ろしさについて理解を深め、平和のために何ができるかを考えます。

講師 杉原梨江子さん（文筆家）

対 小学3年生以上

定 50人。申し込み順

申・問 6/22（土）から同館

他 7/3（水）～9/1（日）に「原爆を生きのびたヒロシマの木」のパネル展示を行います。

審査結果

岡田春まつりと 街並みを写す会

応募総数 175点

入賞者 入選＝安永克美（八幡）、松裏昌也（日長）。市内関係分、敬称略

問 市観光協会（岡田まちづくりセンター内・☎51-5637）

他 入賞作品は、6/25（火）まで市役所ロビーで展示します。

広報ちた 8月16日号の 表紙写真を募集

★締め切りは7/12（金）

★詳しくは市ホームページをご覧ください

問 市秘書広報課（広報）

市の大気（4月）

	二酸化硫黄 (SO ₂) ppm	二酸化窒素 (NO ₂) ppm	光化学オキシダント (Ox) 昼間時間帯 ppm	浮遊粒子状物質 (SPM) mg/m ³
緑 町	0.002	0.013	0.043	0.017
八幡東	0.005	0.010	0.025	0.015
岡 田	0.002	0.012	0.045	0.015

※市ホームページに測定結果の詳細、基準値などを掲載しています。
問 市環境政策課



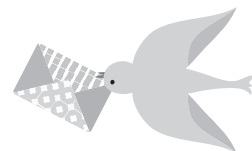

局番案内 31,32,33,34,35,36,39,51,54,55,56,57,74,77,87は0562 42,43,44は0569

愛知万博メモリアル 県市町村対抗駅伝競走大会 選考会

時 7/15(祝・月)・27(土)、8/10(土)・17(土)の15:00から

場 知多運動公園陸上競技場

内 12/7(土)に愛・地球博記念公園(長久手市)で開催される本大会の予選。区間は小学生男子・女子、中学生男子・女子、ジュニア男子・女子(H13.4/2~16.4/1までに生まれた方)、一般男子・女子(H13.4/1以前に生まれた方)、40歳以上(S54.12/1以前に生まれた方)の9区間

対 市内在住の方。小中学生と高校生は市内在住の保護者の承諾が必要。一般の方は、出身中学校が市内であれば参加可

定 各区分選手・補欠各1人。応募者の中から選考会などを通して選考

料 無料

申・問 7/5(金)までに所定の用紙に記入の上、同課

他 選考会への参加は何回でも可



ふれあいプラザ

原則月曜休館

児童センター

☎54-1535 FAX56-2911

たなばたお楽しみ会

時 7/7(日)13:00~17:00

内 風船つりやスーパーボールすくい、笹飾り作り、ミニ四駆コーナーなど

対 小学生以下。幼児は保護者同伴

料 無料

申 不要。当日10:00~15:00に館内で参加券を配布

親子で作ろう!木工工作!

時 7/28(日)10:00~11:30

内 親子で力を合わせ、机にも椅子にもなる多用途の木製作品を作ります。

対 小学生とその保護者

定 15組。申し込み順

料 800円(材料費)。7/23(火)までに同センター

申 6/22(土)9:00から直接、または電話で同センター



夏休みエコ工作 スノードーム

時 8/1(木)①10:00~11:30②13:30~14:00

内 空き瓶を使って世界に一つだけの夏のスノードームを作ります。

対 小学生

定 各回15組。申し込み順

料 300円(材料費)

申 6/23(日)9:00から直接、または電話で同センター

男女共同参画センター

☎56-6305

「親子で聞く!カラダの話」 ~性の科学と健康~

時 7/17(水)10:00~12:00

内 子どもたちが自分の体や成長を快く受け入れられるよう、親子で「性」について学びます。

講師 西田久代さん(助産師)

対 乳幼児とその保護者

定 18組。申し込み順

料 無料

申・問 6/18(火)9:00から同センター

他 飲み物を持参

こども未来館

☎42-1101 原則月曜休館

おもちゃ病院

時 6/22(土)13:30~16:00

内 乳幼児のおもちゃを修理します。

協力 自助グループちた

他 部品が必要な場合だけ実費がかかります。

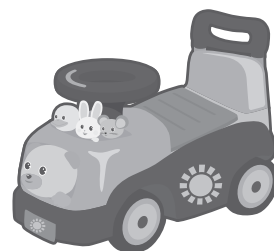

お知らせ

時…日時 場…場所 内…内容 対…対象 定…定員 料…参加費など 申…申し込み 問…問い合わせ 他…その他

スポーツ

市生涯スポーツ課

メディアス体育館ちた（市民体育館）内
☎33-3362 FAX87-1222 原則月曜休館

※同課の受付時間は9:00～17:00。
電話申し込みは不可

メディアス体育館ちたの 一般開放

メディアス体育館ちたでは、行事のない時間帯に種目を限定して、主競技場、卓球場、剣道場、柔道場を一般開放しています。利用するときは、使用料として大人100円、中学生以下50円が必要です。

一般開放月間予定表は、前月の20日（休館日の場合は翌日）ごろからメディアス体育館ちた受付で配布するほか、市ホームページにも掲載しています。

問 同課

市民陸上記録会

時 7/6（土）13:00から

場 知多運動公園陸上競技場

種目 100m、200m、400m、800m、1500m、3000m、4×100mR

対 市内在住、在勤、または在学の中学生以上の方

料 無料

申 当日会場

問 才記隆憲（☎43-3376）

知多・東海・常滑3市 ジュニアバドミントン大会

時 7/15（祝・月）9:00から

場 メディアス体育館ちた

種目 男女別シングルス（4年生以下、5年生以下、6年生以下、中学生）

対 3市に在住、在学、または在部の小中学生

料 1人1000円。当日会場

申 7/5（金）までに同課

問 吉川慎吾（☎56-4253）

軟式野球大会支部長杯

時 7/21～9/8の日曜日の8:30から

場 知多運動公園野球場、ベティさんの家旭公園多目的グラウンド

対 市内在住、在勤、または在学の高校生以上の方で構成された20人以内のチーム

料 1チーム5000円。未登録チームは登録費15000円が必要

申・抽選会 参加費を持参の上、7/13（土）にメディアス体育館ちた

で行われる代表者会議

問 伊藤恒雄（☎080-4058-3709）

初心者水泳教室

時 7/22（月）～26（金）14:15から

場 旭南小学校プール

対 市内在住の小学4～6年生。ただし、昨年受講者も可。受講者の弟妹は小学1～3年生でも可

定 50人。申し込み順

料 500円。当日会場

申 6/16（日）～7/7（日）までに同課。印鑑必要

問 榊原充（☎090-1786-2418）

市民剣道大会

時 7/28（日）9:00から

場 メディアス体育館ちた

種目 個人戦

対 市内在住、在勤、または在学の小学生以上の方

料 1人500円。当日会場。団体ごとに受付

申 6/30（日）までに同課

問 林幹人（☎090-4535-1716）

市民水泳大会

時 8/4（日）8:30から

場 市営岡田プール

種目 自由形、平泳、背泳、バタフライ（各種目50m、100m。学童の部は50mだけ）、個人メドレー200m、200mリレー（中学生以上）

対 市内在住、在勤、または在学の小学4年生以上の方。1人1種目

料 無料

申 7/7（日）までに同課。印鑑必要

問 榊原充（☎090-1786-2418）

6月のちたの子 Happy Birthday



もりしたりつ 森下立騎くん（寺本新町）

これからも笑顔いっぱい立騎でいてね☆



ひらまつなつな は 平松奈音花ちゃん（寺本新町）

笑顔いっぱいの楽しい毎日になあれっ♪

催し・講座などに参加して
「わ〜くわ〜マイレージ」の
ポイントをためよう!

健康とおトクをゲット!

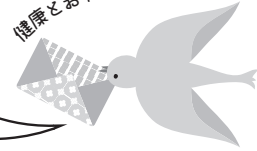

詳しくはこちら

局番案内 31,32,33,34,35,36,39,51,54,55,56,57,74,77,87は0562 42,43,44は0569

自然調査隊

時 ①7/21(日)②8/3(土)の
9:00~12:00

場 ①東邦ガス(株)知多緑浜工場②
(株)J E R A知多火力発電所

内 環境に対する取り組みの紹介と
グリーンベルト内での自然観察

講師 知多自然観察会会員

対 どなたでも。小学生以下は保護
者同伴

定 ①60人②50人。申し込み順

料 ①②50円(保険代)

申・問 6/20(木)~7/4(木)に市
環境政策課

他 ①現地集合。車両ナンバーの情
報が必要②市役所正面玄関に集合。

①②小雨決行。帽子、水筒、虫よ
けなどを持参

エコツアー

時 ①7/25(木)②27(土)の9:00~
12:00

場 ①清掃センター、南部浄化セン
ター②(株)J E R A知多火力発電
所、東邦ガス(株)知多緑浜工場

内 環境問題に取り組む企業や市の
施設を見学して、環境について学
び、考えます。

対 市内在住の小学生とその保護者。
未就学児は参加不可

定 各40人。申し込み順

料 ①無料②50円(保険代)

申・問 6/20(木)~7/4(木)に市
環境政策課

他 市役所正面玄関に集合

フジバカマ植栽会

時 7/14(日)9:30から

場 ベティさんの家旭公園

内 海を越え、日本列島を縦断して
移動する蝶「アサギマダラ」を呼
ぶために、アサギマダラの好むフ
ジバカマを植栽します。

定 100人。申し込み順

料 無料

申・問 6/24(月)から平日の8:30
~17:15に市緑と花の推進課に電
話、または直接

他 参加者には、オリジナル缶バッ
チをプレゼント



未来にツナグ会議 第6次総合計画策定 ワークショップ

時 7/27(土)9:30から。受け付け
は9:00から

場 市役所

内 来年度からスタートする総合計
画の策定に向けて、市民の皆さん
と一緒に考えてきた理想の知多市
を実現するために、自分たちでで
きることを考えるワークショップ
を開催します。

対 市内在住、在勤、または在学の
16歳以上の方

定 30人。申し込み多数の場合は抽
選

料 無料

託児 無料。事前申し込みが必要

申・問 7/3(水)までに市企画情
報課まで電話、FAX、または✉
kikaku@city.chita.lg.jpで、参加
者氏名、年齢、連絡先(住所、電
話番号、メールアドレス)、託児
利用希望の有無(子どもの年齢、
人数)

他 子どもを連れての参加も可

公立西知多看護専門学校 オープンキャンパス

時 8/3(土)①9:30~12:00②
13:30~16:00

内 授業体験、実習体験、在校生と
の交流、校内見学、保護者相談
コーナーなど

対 原則として高校2年生以上

定 各40人程度。申し込み多数の場
合は同校で調整

申・問 7/5(金)までに同校庶
務課(☎55-5700)

他 屋内用シューズを各自持参。髪
の長い方は留めるためのゴム、動
きやすい服装で参加。ジャージな
どの着替えも可



保育士 (臨時職員) 募集中

問 市幼児保育課



お知らせ

時…日時 場…場所 内…内容 対…対象 定…定員 料…参加費など 申…申し込み 問…問い合わせ 他…その他

催し

地域助けあい養成講座

時 ①6/18(火)②22(土)③25(火)
④7/2(火)⑤9(火)の10:00～
12:00。②だけ9:30～16:00
場 福祉活動センター
内 ①③④⑤日常生活支援に必要な
基礎知識の学習②移動支援のため
の運転者講習
定 各20人。申し込み多数の場合は
抽選
料 資料代200円
申・問 NPO法人ゆいの会 (☎32
- 5906)

吟剣詩舞道・ 日本舞踊発表会

時 6/30(日)10:00～16:00
場 勤労文化会館
主催 市文化協会
間 月・水・金曜日の午前中に同協
会事務局(市民活動センター内・
☎33-0045)

自衛官等採用説明会

時 7/6(土)10:00～11:30
場 自衛隊愛知地方協力本部半田地
域事務所(半田市宮路町)
間 同事務所(☎0569-
21-0004)、または
ホームページをご覧ください。

知多市総合計画審議会

時 7/9(火)15:00から
場 市役所
内 第6次知多市総合計画の基本計
画(分野別計画)について
間 市企画情報課
他 傍聴可。当日受け付け

創業者支援セミナー

時 ①7/20②27③8/3の土曜日の
10:00～12:00
場 ①勤労文化会館②③東海市立商
工センター(東海市中央町)
内 ①うまくいく創業のツボ②“儲
けるための秘訣”教えます③創業

の基礎知識とビジネスプランの立
て方、創業保証制度の紹介
講師 ①②浅井良隆さん(コンサル
ティングオフィスアット・ドリー
ム代表)③石田朱音さん((株)
マックコンサルタンツ税理士)、
愛知県信用保証協会職員
対 知多市、東海市で創業を予定し
ている方や興味のある方、創業し
て間もない経営者の方など
定 30人程度
主催 知多市、知多市商工会、東海
市、東海商工会議所
申・問 申込書を7/11(木)までに
市商工振興課へ直接、または郵送。
FAX、Eメール可
他 申込書は同課、同商工会、知多・
東海市内の金融機関などで配布。
市ホームページからも印刷可



6/23～29は男女共同参画週間

知ることから始めよう! LGBT



LGBTって最近よく聞くけど、よく分からないし、
わたしの周りにはいないかな?

LGBTとは、セクシュアルマイノリティの総称の1つです。
その割合は、約7.6%≒13人に1人くらいと言われていま
す。〔出典〕電通ダイバーシティ・ラボ(2015「電通LGBT」調査)
いないのではなく、見えていないのです。
言わないのではなく、言えないのです。



問 男女共同参画センター
(ふれあいプラザ内 ☎56-6305)

LGBTとは

L: レズビアン…同性を好きになる女性
G: ゲイ…同性を好きになる男性
B: バイセクシュアル…両方の性を好きにな
る人
T: トランスジェンダー…からだの性と心の
性が異なる人
※他にもさまざまなセクシュアリティ(性の
あり方)があります。

社会や学校生活において、LGBTについて子どもから大人まで正しく理解することが大切です。
それがLGBTの人たちの存在を理解することや、支援することにつながります。

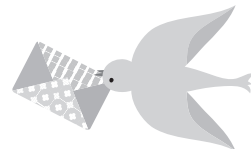

局番案内 31,32,33,34,35,36,39,51,54,55,56,57,74,77,87は0562 42,43,44は0569

市長の資産などを公開

政治倫理の確立のための知多市長の資産等の公開に関する条例に基づき、市長の資産などを公開します。

時 7/1(月)以降の8:30~17:15

場・問 市秘書広報課(秘書)

細菌性食中毒に注意

厚生労働省の統計によると、H30年の細菌性食中毒患者は6633人でした。

特に6月から9月にかけては、湿度や気温が高く、細菌が増えやすいので、次の点に気を付けましょう。

購入 肉、魚、野菜などの生鮮食品は、新鮮なものを選び、消費期限などを確認しましょう。

保存 冷蔵の必要なものは、冷蔵庫で保存し、肉や魚などは、ビニール袋や容器に入れ、小分けして保存しましょう。

調理 食品を取り扱う前後によく手を洗いましょう。肉や魚から出た汁が、そのまま食べるものや、調理済みの食品に付かないようにしましょう。また、包丁、まな板はよく洗い、熱湯消毒をし、タオル

やふきんは、常に清潔なものを使いましょう。

加熱する場合は、中心部まで十分に火が通るようにしましょう。目安は、中心部の温度が75℃で1分間加熱することです。

食事 食事をする前には、必ず手を洗いましょう。調理した食品は、早目に食べましょう。肉や魚はなるべく火を通して食べましょう。
残ったら 残った場合は、清潔な容器で、冷蔵庫などに保存しましょう。

温め直すときは、十分に加熱しましょう。時間が経ち過ぎたものは食べないようにしましょう。

問 市環境政策課

知多地域障害者就業・生活支援センターワーク

ワークは、国・県からの委託を受け、障がいのある方の就業や、それに伴う日常生活の相談や支援を地域の関係機関と連携しながら行っています。

仕事のことでお困りの方は、一度相談してください。ただし、仕事や就職のあっせんは行っていません。

時 平日の9:00~17:00

場 知多地域障害者就業・生活支援センターワーク(東浦町緒川)

問 同センターワーク(☎34-6669、

FAX34-6618、✉work@aikouen.jp)

清掃センターコーナー

「雑がみ」は資源です

燃えるごみの中には、「雑がみ」がたくさん含まれています。普段何気なく捨てているメモ用紙や封筒、投函チラシ、トイレットペーパーの芯などは、実はリサイクルできるものです。これらをごみとしてではなく、資源に出すことで、ごみが減り、資源を有効に利用することができますので、ご協力をお願いします。

出し方 持ち運べる程度の厚さにして、ひもで十字に縛って出してください。小さな紙は、封筒や紙袋に入れるか、本に挟んで出してください。

出せないもの 汚れた紙、匂い付きの紙(洗剤の箱、線香の箱など)、粘着するもの、アルミの付いた紙などは資源の対象となりません。

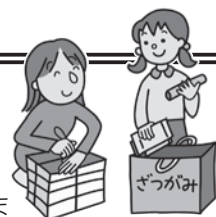

「雑がみ」として出せるもの

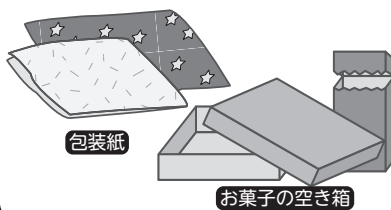

「雑がみ」として出せないもの

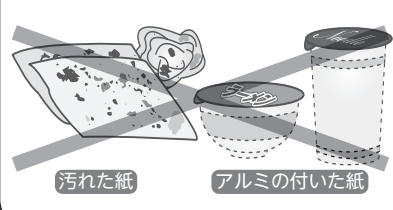

証明書コンビニ交付サービスを一時停止します

電気設備点検に伴い、市庁舎が停電するため、コンビニエンスストアでの証明書交付サービスを停止します。

時 6/29(土)終日

問 市市民窓口課

問 市ごみ対策課(清掃センター内・☎32-5300)

お知らせ

時…日時 場…場所 内…内容 対…対象 定…定員 料…参加費など 申…申し込み 問…問い合わせ 他…その他

案内

犬を飼い始めたら

狂犬病予防法では狂犬病の発生を予防し、まん延を防止するために、さまざまな手続きが定められています。犬を飼い始めたら忘れずに次の手続きをするとともに、最後まで責任を持って飼いましょう。

- 犬を飼い始めてから30日以内に市に登録をしましょう。犬の所在地や飼い主が変わった場合、また犬が死亡した場合にも、30日以内に変更の届け出が必要です。
- 狂犬病の予防注射は毎年1回受けさせましょう。
- 登録や変更、予防注射の届け出時に受け取った鑑札や注射済票は、首輪などに付けましょう。迷子になって保護されたときにも、すぐ飼い主が分かります。
- 散歩のときには、ふんを袋に入れて持ち帰り、適切な処理をしましょう。
- 放し飼いはやめましょう。散歩のときは引き綱を付けて、他の人の迷惑にならないようにしましょう。
- 無駄ぼえは近所迷惑です。その犬

に合った適切な解決法を見つけてあげましょう。

問 市環境政策課、犬の飼育は県動物保護管理センター知多支所 (☎0569-21-5567)



野良猫の被害に困ったら

猫は法律で愛護動物とされているため、捕獲や駆除ができません。野良猫を遠ざけるためには、嫌がって寄り付かなくなるような工夫をしましょう。

猫が嫌いなもの 水、砂利道、タバコ・柑橘系のにおい、大きな音、トゲのある植物。

市ではお試用の超音波式猫よけ器の貸し出しを行っています。

また、野良猫へのエサやりについての相談も増えています。ご近所の迷惑になるようなエサやりはやめましょう。

問 市環境政策課

緑の募金結果報告

4/1～5/31に募金運動を行い、60万7422円集まりました。ご協力ありがとうございました。

この緑の募金は、小中学校などの公共施設の緑化、みどりの少年団活動、森林の整備などに活用します。

問 市緑と花の推進課

市消防団消防操法大会結果

内 5/26(日)の市消防団消防操法大会で第2分団が優勝、第5分団が準優勝しました。

第2分団で出場した皆さんは次のとおりです。(敬省略)

指揮者=竹内唯人、1番員=竹内宏幸、2番員=坂口寛知、3番員=小林将人、4番員=竹内健朗、補助者=橋本大嗣

問 市消防本部庶務課 (☎56-0146)



▲第2分団の皆さん

ありがとう

「ステキなお墓ができたね」
そう言われる、お墓づくりのことなら

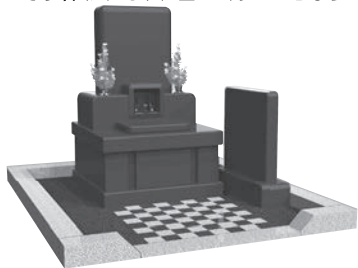

創業昭和2年

知多市大興寺の

お墓ディレクターと熟練職人のいる専門墓石店

石の店 いながき

知多墓園を再現したショールーム完備

1. 工事規定に合格するサイズが確認できる
2. お墓づくりに必要な総予算がよく分かる
3. さわって・歩いて・しゃがんで・体験できる

まずは電話で相談したいお客様は

フリーダイヤル

0120-1483-22

FAX. 0562-56-5223 E-mail/info@stone-world.co.jp

「知多市大興寺字長根90-1」とカーナビに入力して下さい

お電話で(10時~17時)

水曜・第13.5木曜日定休

24時間受付

車でご来店

- お墓じまい
- お墓の引っ越し
- クリーニング
- ペイント入れ直し
- コーティング
- 戒名の追加彫刻
- 修理、改修工事
- 墓石用地震ゲル
- 納骨式サポート
- 各宗納骨袋販売

広告

財源確保のため有料広告を掲載しています。広告内容は、市が推奨するものではありませんので、広告主へ直接お問い合わせください。

ちた地名散歩

その8

問合せ 歴史民俗博物館
(0562)33-1571



「亥新田」

市内の東部に「亥新田」と呼ばれている地域があります。大字八幡の区域ではありませんが、八幡の中心部である寺本から遠く離れ、東海市や東浦町との境に位置しています。

この地に人が住み始めたのは、江戸時代の初めごろとされています。寺本村の人たちが新しい土地を切り開き、農作物を作ろうとやってきました。小屋を建て、そこに寝泊まりしながら作業をするうちに住み着くようになり、やがてそれが集落として形成されていったようです。

この地区の氏神様として信奉されている神明社には、「寛文七歳・八幡神・奉遷宮・十二月吉日」と記載された棟札が所蔵されています。寛文7年は、西暦1667年で、江戸幕府四代将軍徳川家綱のころです。棟札とは、神社などの建築物の創建や修理の際の事実を木札に記録したものです。八幡本郷の八幡神社から分祀して神明社が造立されたことが分かり、ここに一つの村としての成立が認められます。

荒れ地を次々と開墾し、新田開発をしていった結果、それが正式に田と認められた年が寛保3(1743)年であり、その年の干支が「亥」であったことから、この辺りを亥新田と呼ぶようになりました。

農業だけの簡素な生業を続けてきましたが、明治時代の初めごろには、旅人や商人、荷を運ぶ人などの往来でたいへん賑わったようです。半島中央部を南北に走る道(現在の半田街道)と刈谷・大野を東西に結ぶ道が交差する地点は「原の新茶屋」と呼ばれ、4軒の茶店が立ち並ぶほどの交通の要衝でした。しかしそれも、鉄道の開通により荷の運搬も減り、道行く人も少なくなっていました。

行政上の土地表示として亥新田という名が採用されたことはありませんが、地元の人たちは自分たちの住む地域を「亥新田」と呼び習わしてきました。もちろん、新田小学校の校名もここから採られています。



▲「原の新茶屋」

発行 知多市
編集 秘書広報課
奇数月は1日、
偶数月は1・16日に発行

〒478-8601 愛知県知多市緑町1
TEL (0562)33-3151(代)
FAX (0562)32-1010(代)

ホームページ <http://www.city.chita.lg.jp>
Eメール kouhou@city.chita.lg.jp

※広報の表紙写真を掲載された方に差し上げます。ご希望の方は、秘書広報課(広報)までご連絡ください。

今号の表紙

新舞子ファインブリッジ(日野剛吉さん・南粕谷)

アイアンマン70.3セントレア知多半島ジャパンに思いを馳せて撮影しました。夏目前のこの季節、懸命に競技に取り組んだ鉄人たちに敬意を表します。