

広報ちた

2019(平成31年)

4.1

No.1306

岡田春まつり

日長御馬頭まつり

北粕谷春祭り

知多市の

春まつり

今年は3カ所同日開催!



ちょうどいいまちニュース

頑張りました

2月13日



第18回毎日パソコン入力コンクール全国大会数学・記号（小中学生）部門で入賞した加藤美海さん（中部中3年）が報告

住民の心触れ合う地域に

2月1日



つつじが丘コミュニティが愛知県地域づくり活動表彰の受賞を報告

地域経済の発展と地方創生を目指します

2月18日



(株)日本政策金融公庫熱田支店と産業振興等に関する包括連携協定を締結

頑張ります

2月1日



第56回全国中学校スキー大会に出場する木村夕日さん（八幡中1年）を激励

「みなと」を核としたまちづくりを促進

2月22日



みなとオアシス会議が開催され、年中楽しめる新舞子の取り組みなどを紹介

安全安心で信頼を得られる工事を

2月6日



大義建設(株)へ優良工事施工業者感謝状を贈呈

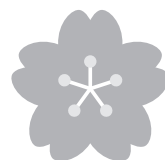

イトーヨーカドー知多店で 食品用のプラスチック製容器 などの回収を始めます

4月1日(月)からイトーヨーカドー知多店地下1階店舗入口内に回収ボックスを設置し、廃プラスチック類の回収を試行的に始めます。

回収品目

- ・食品用プラスチック製容器(発泡スチロール製以外のたまごパック・弁当容器など)
- ・食品用発泡スチロール製容器(食品用トレイを除く)

※食品用トレイ(発泡スチロール製)は、同店が設置した専用の回収ボックスに入れてください。
※発泡スチロール製の箱(保冷用など)、緩衝材は回収しません。
※家庭で発生するものに限ります。

回収日・時間 同店営業日の営業時間内
その他 保健センターでの回収(場所:旧知多市市)

市民院職員駐車場)は廃止しました。

問合せ ごみ対策課(清掃センター内) ☎0562-3215300

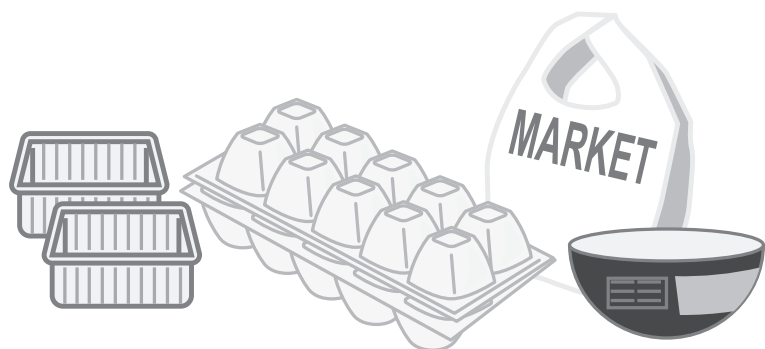

市民の情報交換広場

ふゆうちゃん 掲示板



5月号掲載分の投稿は、4/8(月)~12(金)です。申し込み順。期間外の応募は掲載できません。

31年度子育てサークルメンバー募集 うりんこくらぶ

活動日月1・2回。木曜日の午前 活動場所岡田まちづくりセンターなど 定員若干名 会費前期500円、後期1000円 受付日4/18(木)10:00~11:00
受付場所ねっとMURA(佐布里) 問合せNPO法人地域ぐるみで子育て・子育ての会ころん・荒井

「ちいさな、しずかなおはなし会」 ～ストーリーテリングを楽しみましょう～

日時4/8(月)、5/7(火)、6/3(月)、7/1(月)の16:50~17:30 場所朝倉会館 内容耳の読書「ストーリーテリング」のふしぎでワクワクするおはなしの世界を体験。プログラムは「王子様の耳はロバの耳」、「おいしいおかゆ」など 対象小学生以上の方 参加費無料 申込み不要 問合せ同会代表こいずみちかげ



投稿お待ちしています

市内で市民が開催するものに関し、営利目的、政治・宗教活動、公序良俗に反するものは除く。応募多数の場合は申し込み順で掲載し、掲載の可否は通知しません。同一記事の再掲は不可。原

稿を省略する場合あり。

〒478-8601知多市役所 秘書広報課(広報) F A X 0562-33-8297 Eメール kouhou@city.chita.lg.jp

31年度施政方針（抜粋）

「明るく元気なまちづくり」

全文は市ホームページ（ようこそ！市長室へ）で見ることができます。



▲施政方針演説（2月26日）

私はこの1年間、市政への重責を担い、全力投球してきました。今後引き続き、市民の皆さまにお約束した5本の柱である「都市拠点「朝倉駅」のにぎわいづくり」、「子育てと学びを地域で支える仕組みづくり」、「いきいきと健やかに暮らす仕組みづくり」、「安全・安心に暮らせるま

ちづくり」、「未来に広がる産業・にぎわいの基盤づくり」を中心に、スピード感を持って各種施策を展開し、「未来につなぐ明るく元気なまちへ」の実現に向けて取り組んでいきます。これらの施策を中心に31年度予算を編成しました。本市の31年度予算における歳入状況は、市税全体では約1億2000万円の微増としています。地方交付税は、社会保障関係経費の基準財政需要額の増などにより5億9000万円と見込み、臨時財政対策債は7億2000万円の計上としました。本市は来年9月1日に市制施行50周年を迎

えます。これまでの歴史や歩みを振り返り、先人たちの功績を称え、本市の100周年に向けた新たなステップを力強く踏み出すため、

31年度予算 総額 420億4370万円

31年度の市の予算は下表のとおりです。

一般会計の歳入では、市税全体で約149億2626万円を計上しました。歳出では、前年度対比12億1700万円増の281億6700万円を計上しました。



会計名	予算額(円)	構成比(%)	前年度比(%)
一般会計	281億6700万	67.0	104.5
特別会計	88億3530万	21.0	91.0
国民健康保険事業	75億9310万	18.1	89.4
後期高齢者医療事業	11億9260万	2.8	101.9
農業集落排水事業	4960万	0.1	94.1
企業会計	50億4140万	12.0	106.8
水道事業	17億9360万	4.3	99.4
下水道事業	32億4780万	7.7	111.4
合計	420億4370万	100.0	101.6

私の政策の1丁目1番地である朝倉駅周辺整備事業は、いよいよ2020年度に、事業者の公募、駅前ロタリー改良工事などの実施を皮切りに事業に着手

市民の皆さまと一緒に周年をお祝いする事業を順次展開していきます。1年前となる31年度は、全市的な機運を高めるためのプレ事業として、ロゴマークの作成、記念映像の制作、プレイベントの開催などに取り組んでいきます。

現在策定を進めている「第6次知多市総合計画」で輝く知多市の未来を描き、「明るく元気なまちづくり」に向け、職員一丸となって努力をしていく所存です。

市民の皆さまと一緒に周年をお祝いする事業を順次展開していきます。1年前となる31年度は、全市的な機運を高めるためのプレ事業として、ロゴマークの作成、記念映像の制作、プレイベントの開催などに取り組んでいきます。

現在策定を進めている「第6次知多市総合計画」で輝く知多市の未来を描き、「明るく元気なまちづくり」に向け、職員一丸となって努力をしていく所存です。

主要事業 31年度の分野別の主な事業を紹介します

問合せ 財政課

☆は新規事業 ○は拡大・拡充事業

生活環境 ～環境にやさしい、安心・安全なまち～

- ☆土砂災害ハザードマップ作成事業 400万円
土砂災害が警戒される区域や避難に関する情報などを示したハザードマップを作成します。
- ☆地域ねこ不妊手術費用補助金 48万円
飼い主のいない猫によるふん尿などの被害を防止するため、新たな補助制度を創設します。
- ☆飲料水兼用耐震性貯水槽設置事業 7270万円
地震・災害時に飲料水・消火用水を確保するため、八幡小学校に貯水槽を設置します。



▲耳先のカットは不妊手術済みの目印

健康福祉 ～支え合い、健やかであたたかいまち～

- ☆認知症施策の推進事業 117万円
認知症の高齢者を見守るための家族支援サービスとして、認知症高齢者あんしん見守りシールの配布や賠償保険の加入支援を行います。
- ☆障がい児相談支援事業 642万円
障がい児相談支援事業の対象者を18歳未満の児童に拡大し、充実を図ります。
- ☆保育園待機児童対策 2億5471万円
4月に開園するSORA保育園、認定こども園に移行する明愛幼稚園などの民間保育所等の運営を支援します。
- ☆健康増進施設整備事業 2845万円
2024年度開業予定の温水プールなどの健康増進施設は、西知多医療厚生組合で基本計画を作成します。
- ☆自殺対策事業 78万円
こころの健康状態をセルフチェックするシステムを導入するほか、相談体制の強化などを行います。



▲SORA保育園のイメージ

産業経済 ～いきいきと働き、活力とにぎわいにあふれるまち～

- ☆観光ボランティア育成事業 15万円
観光地の歴史や文化などの魅力を観光客に伝える観光ボランティアガイドの育成を進めます。
- ☆プレミアム付商品券事業 3億6449万円
消費税率の引き上げに伴い、低所得者・子育て世帯の消費に与える影響を和らげるため、プレミアム付商品券を販売します。
- 畑作振興事業補助金 100万円
新たに特産物のフキの梱包機の購入にかかる費用の一部を補助します。
- 大興寺工業団地拡張事業 588万円
企業誘致・産業活性化のため、大興寺工業団地の拡張事業を進めます。



▲梅まつり会場での観梅ボランティアの様子

都市基盤 ～緑につつまれ、安全で快適な住みやすいまち～

- 朝倉駅周辺整備事業 6799万円
事業者公募に向けた準備、駅前ロータリーの詳細設計などを行います。
- ☆知多新南土地区画整理事業 8000万円
知多新南土地区画整理組合の運営を支援し、新たな雇用の場の創出に取り組みます。
- 市道舗装事業 1億8190万円
老朽化対策として、市道大田朝倉線の舗装工事などを行います。
- 空家対策 742万円
空家等の適切な管理などを計画的に進めるため、「知多市空家等対策計画」を策定します。



▲市道の舗装工事

教育文化 ～学び合い豊かな心を育むまち～

- ☆新知小学校校舎増築事業 2億5015万円
児童数の増加が見込まれる新知小学校の校舎を増築します。
- 新図書館機能調査事業 315万円
朝倉駅周辺に建設を予定する新しい図書館の基本方針や施設計画を定めた基本計画を策定します。
- ☆市民体育館特定天井等改修事業 2億7090万円
地震災害時における安全対策強化のため、特定天井等改修工事を行います。



▲新図書館のイメージ

協働経営 ～力を合わせて、共に築く自立したまち～

- ☆市制施行50周年記念プレ事業 1282万円
2020年9月1日に迎える市制施行50周年に向け、多くの市民とともに心に残る事業を実施する準備を進めます。全市的な機運を高めていくため、新舞子ビーチフェスティバル花火大会でのミュージック花火などのプレ事業を行います。



昨年度の新舞子ビーチフェスティバル花火大会の様子

知多北部広域連合

一般会計・
介護保険事業特別会計予算

知多市、東海市、大府市、東浦町で組織する知多北部広域連合の31年度一般会計予算は歳入・歳出それぞれ33億6031万円、介護保険事業特別会計予算は歳入・歳出それぞれ220億3410万円です。

なお、各市町の31年度の負担金は、知多市9億106万4000円、東海市10億1688万7000円、大府市8億3924万9000円、東浦町5億7871万5000円です。

問合せ 同連合総務課 (☎052-689-1651)

西知多医療厚生組合

一般会計・し尿処理事業特別会計・ごみ処理事業特別会計・
健康増進施設事業特別会計・看護専門学校事業特別会計・病院事業会計予算

西知多医療厚生組合は、知多市と東海市で組織し、し尿処理事業、ごみ処理施設建設事業、看護専門学校事業、病院事業を運営し、31年度から新たに健康増進施設建設事業を進めていきます。

31年度の一般会計予算は、歳入・歳出それぞれ29億6120万4000円、し尿処理事業特別会計予算は歳入・歳出それぞれ1億8655万1000円、ごみ処理事業特別会計予算は歳入・歳出それぞれ8719万1000円、健康増進施設事業特別会計予算は歳入・歳出それぞれ5677万円、看護専門学校事業特別会計予算は歳入・歳出それぞれ1億5782万3000円、病院事業会計予算は収益的収入133億2367万円、収益的支出136億2639万円、資本的収入8億8004万円、資本的支出15億6419万円です。

なお、各市の31年度の負担金は、知多市11億5418万4037円、東海市18億508万1963円です。

問合せ 同組合総務課 (☎0562-32-1597)

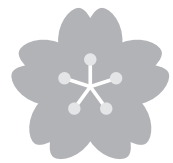

4月から市の組織・庁舎内の配置が変わります

問合せ 総務課・企画情報課

4月から市の組織を改編し、総務部財政課資産経営室を財政課に統合し、併せて総務課の契約などに関する業務を財政課に移管しま

す。

また、市庁舎内の課の配置を一部変更します。変更となる課の主な業務の内容と配置は次のとおりです。

③ 総務課

選挙、庁舎管理、文書、法務などに関すること

⑤ 財政課

予算編成・執行、契約、入札、指名審査会、行政監察、公共施設総合調整、財産管理などに関すること

庁舎2階配置図

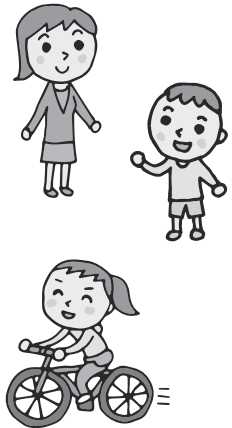
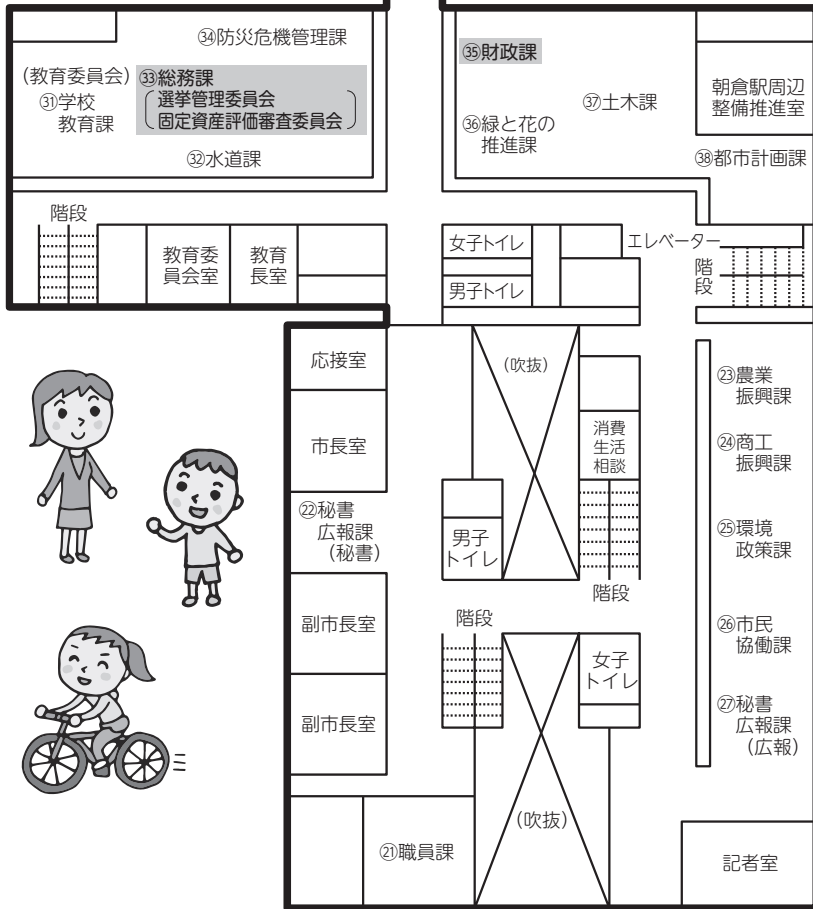

庁舎3階配置図

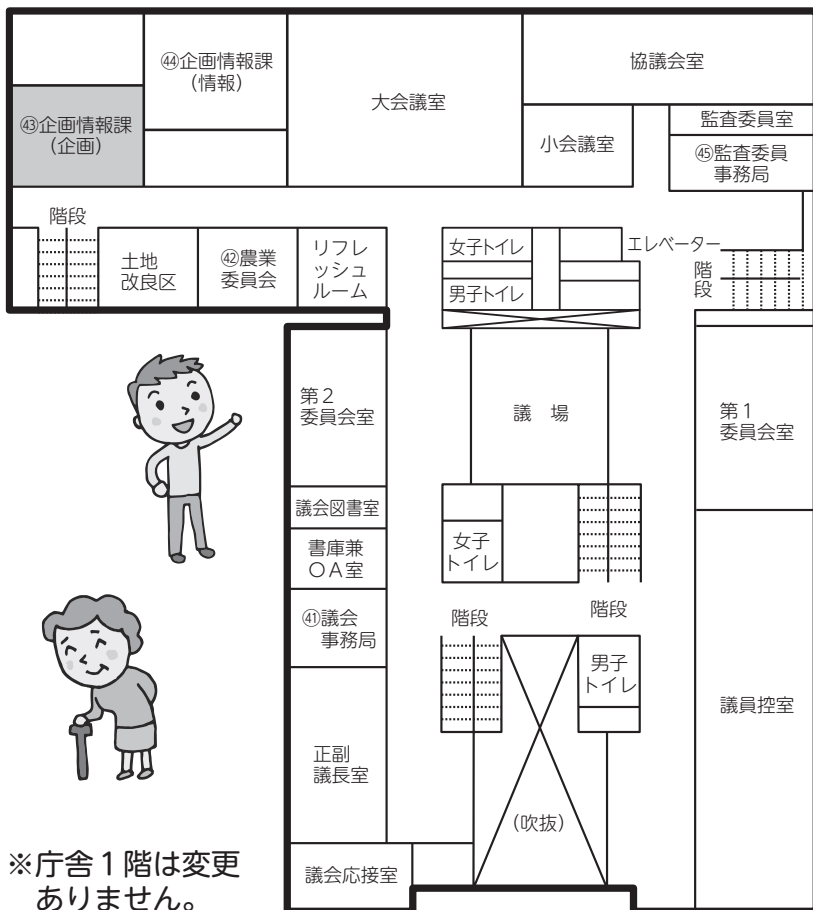

※庁舎1階は変更ありません。

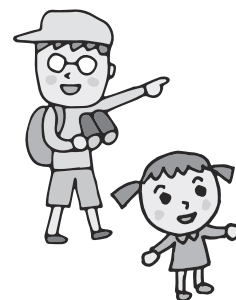

朝倉駅周辺を、 にぎわいの交流拠点と するための取り組み



朝倉駅周辺整備事業の 実施方針の考え方

実施方針ってなに？

朝倉駅周辺整備事業では、市役所や図書館などの公共施設の整備をPFIという事業手法で実施するのに併せて、市有地を民間事業者に貸し付けて、複合商業施設やホテルを誘致する予定です。

実施方針は、市が民間事業者と連携して公共施設の整備などを行う際、公募に先立って、計画に民間事業

者の意見を取り入れるために、事業の内容、事業者選定の方法、事業スケジュールなどを公表するものです。
PFIってなに？

PFIは官（市）が提供する行政サービスを民（民間事業者）の強みを活かして、効率的、かつ効果的に提供するためにできた事業手法です。

これまでの公共施設の整備では、建物の設計、建設

を別々に発注し、その後完成した建物の維持管理、運営を発注していました。

こうした別々の業務をひとまとめにして長期間の契約とすることによって、官民が連携して、設計の段階で建物の利用や維持管理に配慮した公共施設の整備を行うことができます。

どうしてPFIを 採用するの？

29年2月に策定した知多市公共施設等総合管理計画では、限られた財源の中で、市民へのサービス水準の維持・向上を図るため、PFIなどを積極的に活用することとしています。

本事業では、PFIによって、行政サービスの水準を維持しながら、長期的な市の財政負担を抑えられることが確認されたため、PFIを採用する方針としています。



事業内容は どうなったの？

昨年3月に策定した朝倉駅周辺整備基本構想に基づき、具体的な街区別の整備イメージなどの検討を進めています。現在のところ導入を予定している施設と街区別の配置計画は左ページのとおりです。

今後の 朝倉駅周辺整備事業の スケジュールは？

来年3月下旬に実施方針を公表し、民間事業者の意見を受け付けた後、募集要項などを公表して、事業者公募を実施します。

実施方針の公表以降のスケジュール案は、下表のとおりです。

朝倉駅周辺整備事業の 最新の情報が知りたい

朝倉駅周辺整備推進室のホームページで、事業の最新情報をまとめた「あさくらニュース」が閲覧できます。

意見・問合せ 同室

事業スケジュール案

内容	時期
実施方針の公表	2020年3月
本契約の締結	2021年6月
新市役所の供用開始	2023年
新図書館の供用開始	2025年
商業施設、ホテルなどの開業	事業者の提案による

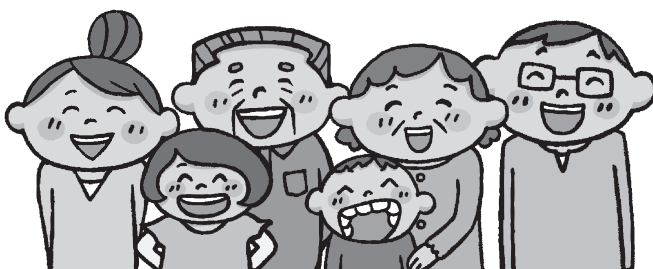

街区別施設配置計画図

北街区の導入施設

- 図書館（子育て支援機能を併設）
- 複合商業施設
- 公園、広場 など
- 駐車場

○は公共施設
●は民間施設

文化・スポーツ
機能(既存)



北街区

駅前ロータリー

中街区

駅舎

中街区の導入施設

- 市役所
- 商業施設
- ホテル
- 駐車場

南街区

南街区

南街区は、土地の売却を想定して、マンション事業者を別途公募する予定です。

福祉機能(既存)

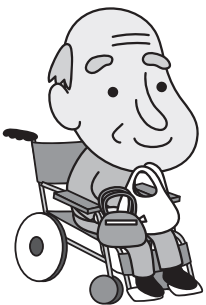

パブリックコメントは、事業や計画の意思決定をする前に、その内容、趣旨を市民に公表し、提出された意見を考慮して、意思決定を行う手続きです。

今回、下表の計画案に対する皆さんの意見を募集します。お寄せいただいた意見は、市の考えを添えて、内容を公開します。

資料などの配布場所 下表のとおり。市ホームページでも閲覧可

対象 市内在住、在勤、または在学の方。市内に事務所、または事業所がある法人や団体。本市に対して納税義務がある方

提出方法 4月25日(木)までに各担当課。書面で直接、郵送、FAX、またはEメールで。いずれの場合も、住所、氏名(法人・団体の場合は、団体などの所在地、団体名、代表者名)を記載

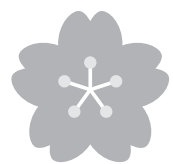

皆さんの意見を募集
パブリックコメント

案件名	内容	資料などの配布場所	問合せ(担当課)	提出先(担当課)
知多市新庁舎整備基本計画(案)	市役所の機能の向上と市民の憩いと交流の場として利便性の高い空間の整備を行うことを目的として、新庁舎整備の具体的な計画の策定を進めています。	総務課	同課 (☎0562-36-2630)	同課 (〒478-8601知多市緑町1、FAX0562-32-1010、✉soumu@city.chita.lg.jp)
知多市新図書館基本計画(案)	読書をはじめとした生涯学習の推進による、幅広い世代の健康で豊かな生活を実現していくため、新図書館の計画の策定を進めています。	①生涯学習課(市民活動センター内) ②中央図書館	①同課 (☎0562-31-0383)	①同課 (〒478-0047知多市緑町12-1、FAX0562-32-5031、✉gakushuu@city.chita.lg.jp) ②同館 (〒478-0021知多市岡田宝ノ脇22、FAX0562-55-2379)

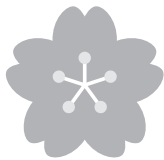

春まつりに出掛けよう

問合せ 観光協会（岡田まちづくりセンター内・☎51-5637）

岡田春まつり

3台の華麗な山車が出そろい、木偶と呼ばれるからくり人形の舞が奉納されます。

日程 4月13日(土)・14日(日)

場所 岡田大門前

交通 知多バス大門前下車すぐ

岡田春まつりと街並みを写す会

日時 4月14日(日)9:30~11:30

集合場所 観光協会（岡田まちづくりセンター）前

被写体 岡田春まつりと岡田の街並み。中日フォトメイツが来場します。

サイズ 四つ切り、カラー。合成加工、四つ切りワイド判、日付入り、画面を白線や黒線で囲むことは不可

締切り 5月10日(金)必着。郵送可

提出先 同協会

岡田春まつり日程（14日）

内容	時間
山車集結	8:45
木偶奉納	10:30
お捻回し	13:00
木偶奉納	14:30
引き別れ集合	16:00



日長御馬頭まつり

豪華な馬具で飾った馬を奉納するお祭りで、市の無形民俗文化財に指定されています。

日程 4月14日(日)

場所 日長神社境内と参道

交通 名鉄日長駅下車

日長御馬頭まつり日程

内容	時間
献馬奉納	13:30
例祭神事	14:00
餅配布	15:10

北粕谷春祭り

オウム貝や夜光貝で装飾された、全国的にも珍しい総螺鈿づくりの山車が地区内を巡行します。

日程 4月14日(日)

場所 八社神社と北粕谷地区内

交通 名鉄新舞子駅下車徒歩20分

北粕谷春祭り日程

内容	時間
子ども神輿	9:00
厄歳奉納	10:15
山車曳きまわし(昼)	10:45
山車曳きまわし(夜)	18:00

Gさん それは、大変だったじゃろうな。

Bさん ごちそうさまでした。今日の夕食もおいしかったわ。私はお風呂の準備をするので、Gさんは夕食の片付けをお願いしますね。

Gさん 任せるのじゃ。(数分後)

Bさん Gさんありがとう。助かりましたわ。そういえば、お友達から聞いたのですが、旅行から帰ったら、蛇口から水漏れしてて、床が水浸しになっていたんですね。

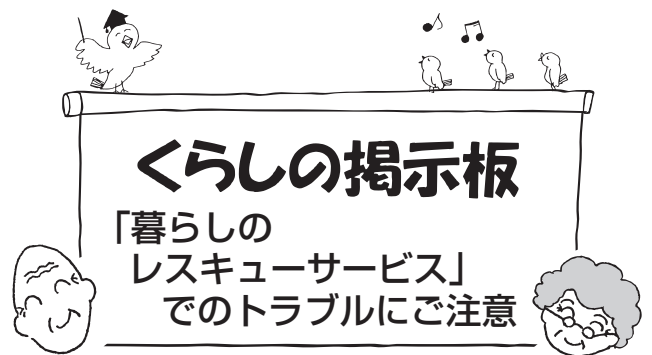

Gさん…おじいさん(入間仙蔵)
Bさん…おばあさん(入間すわ)

Gさん まあ、そうじゃろうな、気持ちはよく分かるが、慌てて頼むのはやっぱりよくないということじゃ。慌てている時に

Bさん それで、前にポストに入っていた「24時間いつでもどこでも修理に行きます！」というチラシを思い出して、すぐに電話したんですね。

Gさん 困った時にすぐ来てくれるとは便利なサービスじゃのう。

Bさん おかげで助かったらしいのですが、旅行のお土産を取りに来た娘さんにそのことを話すと、「料金が高すぎる」と驚かされたそうよ。

Gさん 見積もりで料金を確認してから頼まなかったんじゃろうか？

Bさん 最初に料金を聞いた時、「ちよつと高いかな」と思ったらしいの。でも、専門的でよく分からなかったし、料金も見当がつかなかったから、とにかく早く直してもらいたくて頼んでしまったらしいのですわ。

佐布里緑と花のふれあい公園春のフェスティバル



4月20日(土)・21日(日)

問合せ 佐布里緑と花のふれあい公園「梅の館」
(☎0562-54-2911・FAX0562-56-6969)



4月20日(土)

<ふれあい広場 屋外ステージイベント> ※雨天中止 時間 9:30~15:00

内容 和太鼓(びょうこ)、フラダンス(ハーラウ・キリオオフ)、少林寺拳法(知多新田道院、朝倉スポーツ少年団)、ジャズ(山手スイングオーケストラ)、フラダンス(プアキエレ)、健康体操(藤井容子)

<写生大会> ※雨天の場合は21日(日)順延 主催 愛知県労働者福祉協議会知多支部
時間 9:00~14:00 対象 幼児の部、小学生の部、一般の部

4月21日(日)

<ふれあい広場 屋外ステージイベント> ※雨天中止 時間 9:30~16:00

内容 フラダンス(マウナ ヌイ)、子どもコーラス(マルシュ)、バレエ(山口綾バレエ教室)、ジャズダンス(WING BEAT)、体操(サンフェローズ)、フラダンス(LUANA)、ヒップホップダンス(team Black)

<梅干種飛ばしキッズチャレンジ大会> 時間 9:30~11:00 対象 小中学生 申込み 当日受付。人数制限あり

4月20日(土)・21日(日)

<ふわふわドーム>
時間 10:00~15:30 参加費 100円

<春のガラポン抽選会>
時間 10:00~無くなり次第終了 参加費 100円

<フリーマーケット> ※雨天中止
時間 10:00~15:30

<キッズゲームコーナー>
時間 9:30~16:00 参加費 100円

クラフト体験
銀粘土で作るペンダントトップ(20日(土)だけ)
参加費 1800円 定員 5人
バードコール 参加費 500円 定員 40人
押し花しおり 参加費 200円
時間 10:00~16:00
申込み 当日受付。銀粘土は予約可
※小学生以下は保護者同伴

園芸体験
春の寄せ植え
参加費 2000円 定員 12人
多肉植物の寄せ植え
参加費 1000円 定員 12人
時間 9:30~無くなり次第終了
申込み 当日受付 持ち物 薄手ゴム手袋

工作体験
竹馬 参加費 300円 定員 各日15組
ぼっくり 参加費 100円 定員 各日30組
時間 10:00~16:00
申込み 当日受付 ※小学生以下は保護者同伴

味香房
◆たませんづくり
参加費 300円 定員 各日50人
※小学生以下は保護者同伴
時間 10:00~12:00、13:00~15:00
申込み 当日受付

<佐布里朝市>
時間 7:30~15:00

<レストラン梅の館・売店> 時間 9:00~16:00
モーニングサービス、ランチ、喫茶メニューなど。売店では、梅酒、梅ゼリー、梅ソフトクリームなどを販売

<飲食物、花苗などの出店販売> 時間 9:00~15:00

<冒険遊び場 そうりプレーパーク>
時間 10:00~16:00

した判断は、後で冷静に考えると、後悔することが多いものじゃよ。
Bさん そうですよね。でも、水漏れなんて突然起こるものですし…。慌てないためには、どうすればいいのでしょうか？
Gさん まず、自分で対処できるような元栓の位置と締め方を確認しておくことが大切じゃ。自分で水を止めることができる元栓は、水道メーターの近くにあることが多いので、一度探してみることにじゃな。
Bさん 水を自分で止めることができれば、慌てなくてもよさそうですね。
Gさん そして、安心して修理を依頼できる業者の情報も、事前に集めておくことも大切じゃよ。
Bさん でも、どうやって集めればいいのかしら。
Gさん 市ホームページに市が指定する「給水装置工事事業者の一覧」があると聞いたんじゃが。
Bさん その一覧から近くの業者を確認しておけば

いいですね。でも、ホームページを見ることのできない場合は、どうすればいいのかしら。
Gさん 水道課に聞けば教えてくれるらしい。娘にホームページを見せられて、近くの業者を確認してもらおうか。おや、は止めたかね？

Bさん あ！すっかりお湯を入れていることを忘れておりましたわ！
Gさん 慌てて転んではい

かんぞ。うちはBさんのうっかりで水浸しになりそうじゃな。



◎困ったときはすぐ相談

・消費生活相談
・多重債務・相続登記・贈与登記相談

31ページの「今月の相談コーナー」をご覧ください。

あいち暮らしっく(県発行)134号は、商工振興課で配付します。

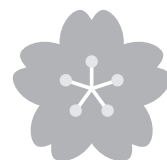

「期待込め 知多市の未来に いざ一票」 市議会議員一般選挙

問合せ 選挙管理委員会（総務課内）

任期満了に伴う市議会議員一般選挙は、私たちの市政に対する代弁者を選ぶ身近な選挙です。貴重な一票を棄権することなく投票しましょう。

投票日 4月21日(日)

投票時間 午前7時～午後8時

投票できる方

投票できる方は、13年4月22日までに生まれ、31年1月13日以前から引き続き市内に住んでいる（住民基本台帳に登録されている）方です。

なお、この資格のある方でも、投票日までに市外へ転出すると投票できません。

入場券を忘れずに

投票は、市内24カ所（左ページ参照）の投票所で行います。投票日前に投票所入場券を郵送します。投票所では、入場券のない

方でも、本人であることが確認できれば投票できますが、投票所が混雑しているや確認に手間取ることがあります。投票に出掛ける時は、入場券をお持ちください。

また、入場券の裏面に宣誓書が印字されていますので、期日前投票の宣誓書としても利用できます。

期日前投票

仕事や旅行など、やむを得ない事情で投票日に投票所へ行けない方は、期日前投票をすることができます。

入場券が届いている方は、入場券をお持ちください。

期日前投票の会場は、市役所とイトーヨーカドー知多店の2カ所です。会場によって投票できる日時が異なるため、確認してから投票にお越しください。

市役所

場所 多目的会議室

日時 4月15日(月)～20日(土)の午前8時30分～午後8時

イトーヨーカドー知多店

場所 知多市情報ステーション

ヨシ

日時 4月19日(金)・20日(土)の午前9時～午後8時

不在者投票

不在者投票ができる病院や、老人ホームなどの指定施設に入院、入所中の方はそれぞれの施設で投票することができます。詳しくは、各施設長にお尋ねください。

身体障害者手帳、戦傷病者手帳、または介護保険被保険者証をお持ちの方は、障がい程度、または要介護度によって郵便などによる不在者投票ができます。ただし、あらかじめ郵便等投票証明書の交付を受ける必要があります。

開票

開票は、4月21日(日)午後9時15分からメディアスポーツ館ちた（市民体育館）で行います。

ご利用ください 市長への手紙

市では、市長が直接皆さんの声を聴く「市長への手紙」を設けています。

寄せられた手紙は、市長が関係各課に調査を指示し、処理に当たります。

手紙には、住所、氏名、電話番号を記入し、市内11カ所に設置された「緑のポスト」に投かんしていただくか、秘書広報課宛てに郵送してください。

緑のポスト設置場所 市役所、中部公民館（ふれあいプラザ内）、八幡・東部・岡田・旭の各まちづくりセンター、勤労文化会館、メディアスポーツ館ちた（市民体育館）、保健センター、中央図書館、老人福祉センター

問合せ 同課（広報）

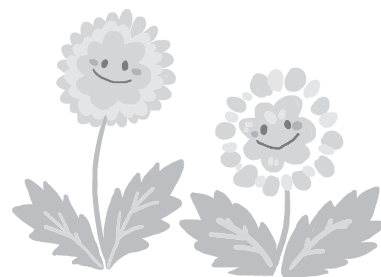

投票所を確認の上、お出掛けください。

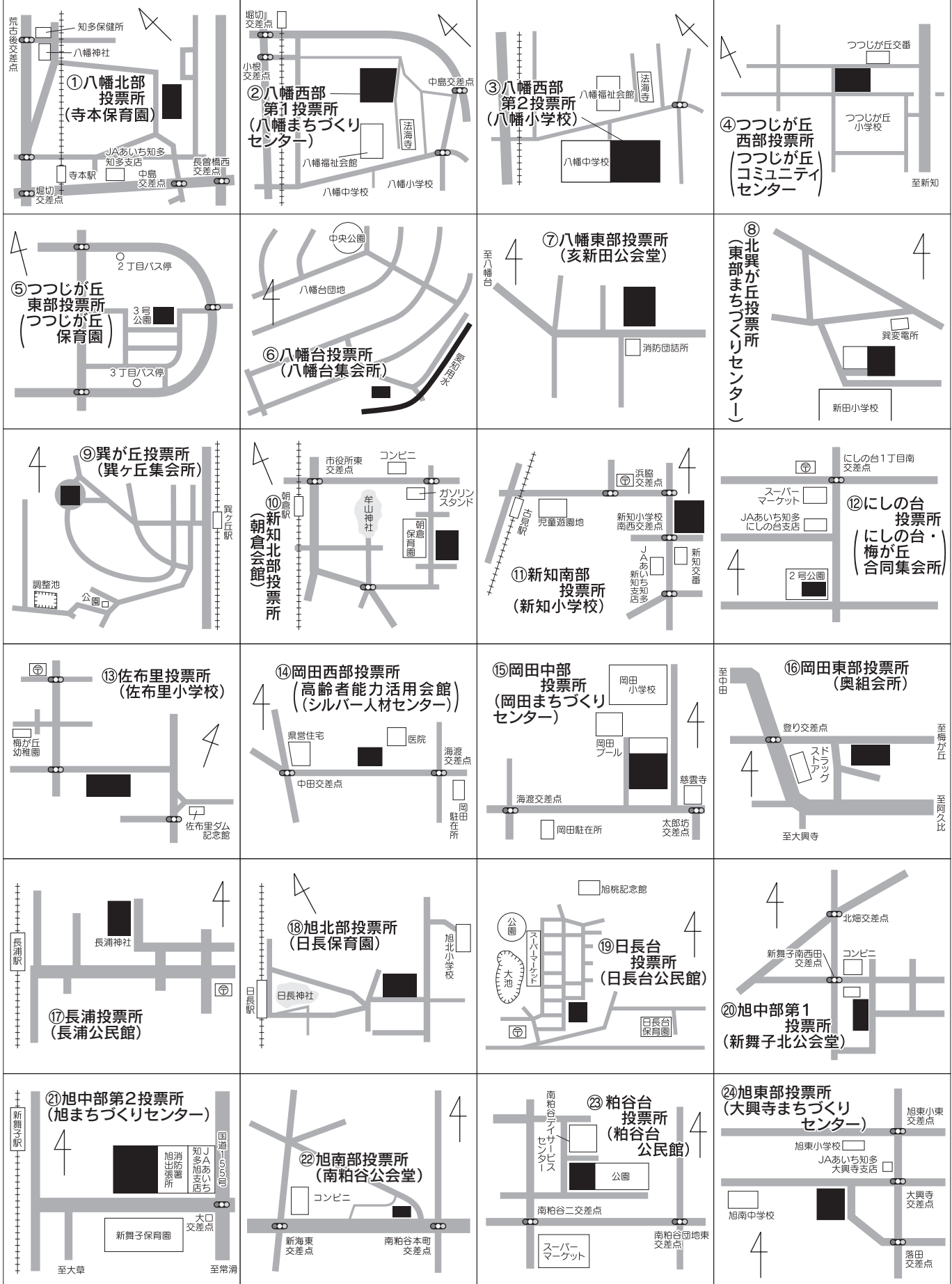

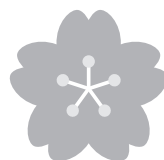

公共施設再配置計画を策定

問合せ 財政課

個別の公共施設の長寿命化や集約化などの再配置方策と実施時期を具体的にまとめた「知多市公共施設再配置計画」を策定しました。

●計画の期間
29年度からの30年間

●計画の目標
公共施設の大規模改修や建て替えを計画的、かつ効率的に進め、財政負担の軽減・平準化を図ります。

●計画の内容

鉄筋コンクリート造の建物の場合、標準的な耐用年数は50～60年とされており、市の公共施設はその多くが築30年以上を経過しているため、今後30年間に大規模改修や建て替えが集中します。

現在の厳しい財政状況で

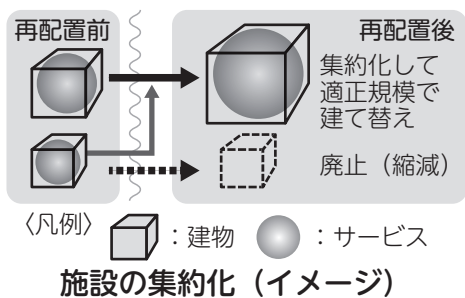
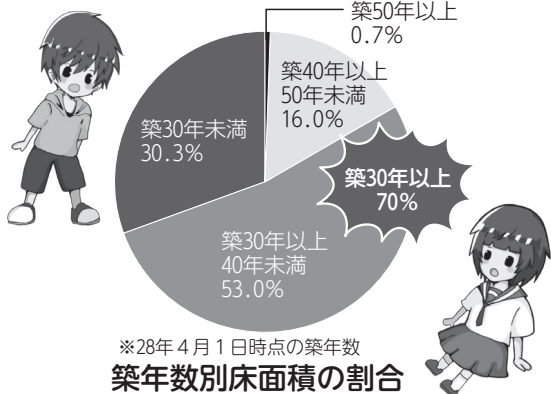

は、これらを全て維持し続けることは非常に困難であるため、知多市公共施設等総合管理計画(29年2月)で、公共施設の縮減目標を定めました。

この縮減目標を達成するため、次の3つの基本的な考え方に基づいて再配置方策と実施時期を具体的にまとめました。

考え方① 地域の核となる

施設への集約化を図ります

考え方② 長寿命化できる施設は、長寿命化を図ります

考え方③ 建て替え時期を迎えた施設は、適正な規模で建て替えます

●その他

計画は、同課、または市ホームページで閲覧できます。

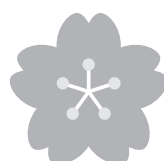

知多市自殺対策計画を策定

問合せ 健康推進課(保健センター内)

0562-54-1300

「共に気づき、つながり、いのちを大切にすまち」を基本理念として掲げ、保健、医療、福祉、教育、労働その他の関連施策と連携し、生きることの包括的な支援として自殺対策を推進します。

●主な事業

①インターネット上でこの健康状態のチェックができるメンタルヘルスチェックシステム「こころの体温計」を導入します。

●計画の期間

2023年度までの5年間

●計画の目標

「誰も自殺に追い込まれることのない知多市の実現」を目指し、自殺者数の減少を図ります。

●計画の内容

基本施策 ①地域におけるネットワークの強化 ②自殺対策を支える人材の育成 ③住民への啓発と周知 ④生きることの促進要因への支援 ⑤児童生徒のSOSの出し方に関する教育)のそれぞれに目標値を定めて事業を展開します。

●その他

計画は、同課、または市ホームページで閲覧できます。



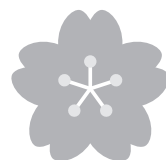

31年度

固定資産税・都市計画税

問合せ 税務課

納税通知書と課税明細書を送付

31年度の固定資産税・都市計画税の納税通知書と課税明細書（土地・家屋の課税内容を記載）を間もなくお届けします。

○固定資産税：毎年1月1日現在の土地・家屋、償却資産の所有者が、その資産のある市町村に、その資産価値に応じて納める税です。

○都市計画税：都市計画事業、または土地区画整理事業に要する費用に充てる目的税です。市街化区域内に所在する土地・家屋の所有者が納める税で、賦課期日や税額の算定などの基本的な考え方は固定資産税と同じです。固定資産税と合わせて納めます。



税額の算出方法

$$\begin{aligned} \text{固定資産税額} &= \text{課税標準額} \times \text{税率 (1.4\%)} - \text{減額税額} \\ \text{都市計画税額} &= \text{課税標準額} \times \text{税率 (0.3\%)} - \text{減額税額} \end{aligned}$$

※課税標準額：評価額（特例措置が適用される場合などは、評価額より低くなります）

○免税点：市内に同一人が所有する固定資産の課税標準額が、それぞれ土地30万円、家屋20万円、償却資産150万円に満たない場合は課税されません。

表1 土地の課税標準の特例率

区分		固定資産税特例率	都市計画税特例率
住宅用地	小規模住宅用地 (200㎡以下の部分)	1/6	1/3
	一般住宅用地 (200㎡を超える部分)	1/3	2/3
特定市街化区域農地			

○土地の課税標準額の特例：住宅用地と特定市街化区域農地は、その税負担を軽減する特例措置が設けられています（表1）。
○宅地などの税負担の調整措置：宅地などの課税標準額は、評価額より低く設定されています。

表2 新築住宅の減額

住宅部分の床面積	減額対象	減額率
120㎡以下	全額	1/2
120㎡超	120㎡に相当する額	

○新築住宅に対する減額措置：住宅を新築した場合、評価額が下がっても前年に比べて税額が上がる場合があります。

表3 新築住宅の減額期間

減額期間		(注)31年度から減額がなくなるもの
下記以外の一般建築物	3年間	27年1月2日～28年1月1日新築分
	認定長期優良住宅	25年1月2日～26年1月1日新築分
3階以上の中高層耐火建築物	5年間	25年1月2日～26年1月1日新築分
	認定長期優良住宅	23年1月2日～24年1月1日新築分

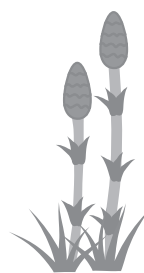

3) に固定資産税額が一定期間減額されます（表2・3）。

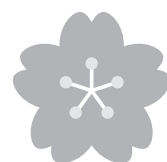

国民健康保険 未加入者は加入を

問合せ

届け出は保険医療課、国民健康保険税は税務課

医療保険は全員加入

職場の医療保険（健康保険や共済組合など）に加入している方とその方に扶養されている方、後期高齢者

医療制度に加入している方、生活保護を受けている方を除き、市内に住所がある方は、すべて国民健康保険（以下「国保」）に加入しなければなりません。

届け出は必ず14日以内に

上表に該当する方は、異動のあった日から、14日以内に届け出の手続きが必要です。国保への加入の届け出が遅れても、国民健康保険税（以下「国保税」）は加入月までさかのぼって納めなければなりません。

医療費の自己負担の割合

医療費の自己負担の割合は、上図のとおりです。

ただし、中学生以下の方は、子ども医療費受給者証などの福祉医療費受給者証を使用すれば、自己負担は発生しません。

また、災害など特別な理由によって自己負担金を支払うことが困難であると認められる方には、減免など

国保税の納付

の制度があります。

国保税が年金天引きの方は、4・6・8月も今年2月と同額の国保税を天引き（仮徴収）します。ただし、31年度中に75歳になる方を除きます。

年金天引き以外の方の国保税の納期は7月～翌年2月の年8回です。必ず納期限までに納めてください。

こんなときには必ず14日以内に届け出を

	こんなとき	必要なもの
国保に入る場合	転入してきた	—
	職場などの健康保険をやめた（退職した、扶養から外れた）	職場などの健康保険をやめた証明書、20～60歳の方は年金手帳
	子どもが生まれた	家族の保険証
国保をやめる場合	転出する	保険証
	職場などの健康保険に入った（就職した、扶養に入った）	国保と職場の健康保険の両方の保険証
	死亡した	保険証、喪主の振込先口座の分かるもの、葬祭を行ったことを証明する書類（会葬礼状など）
その他	住所、氏名、世帯主などが変わった	保険証
	世帯の分離や合併をした	
	保険証をなくした、汚して使えなくなった	汚したり破ったりしたときは、その保険証

※届け出の際には、届出人と国保被保険者の個人番号（マイナンバー）が確認できるもの（個人番号カードや通知カード）と本人であることが分かる書類（運転免許証など顔写真が付いたもの）を持参してください。

窓口での自己負担割合

小学校入学前		2割
小学校入学後 70歳未満		3割
70歳以上75歳未満 ●現役並み所得者は3割です。		2割

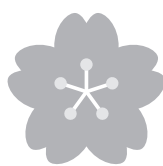

障がい児相談支援事業所「さんぽ」を開設

「さんぽ」では、相談員

が、児童発達支援や障がい福祉サービスの支給決定に必要な利用計画を作成します。また、障がいや発達に遅れのある児童の生活に関する相談を行います。

日時 月～金曜日（祝日・年末年始を除く）の午前

9時～午後4時

場所 旧知多市民病院内（新知字永井2-1-1） ☎ 0562-5414502

対象 18歳未満の障がいや発達に遅れのある児童の保護者

問合せ 子ども若者支援課

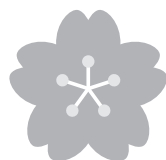

国民健康保険 高額療養費の申請方法が変わります

注意点

国民健康保険に加入している方で、1カ月の医療費が自己負担限度額を超えた方に対して、高額療養費の支給申請の案内を送付していますが、4月以降の案内分から、申請方法が変更になります。

主な変更点

- 申請の案内に支給申請書を同封して送付します。
- 郵送での申請が可能となります。
- 病院や薬局などで支払う一部負担金（2割、または3割の自己負担）の支払いが全て済んでいる場合、申請時の領収書の提示が不要となります。

注意点

● 3月以前に申請の案内をした分は、4月以降に申請する場合でも、申請時に領収書の提示が必要です。

● 公費負担医療のうち特定の療養を受けている場合は、4月以降の案内分でもあつても、申請時に対象となる療養分の領収書の提示が必要です。該当する方には、案内でお知らせします。

● 国民健康保険税に未納がある方は、申請の案内だけを同封し、支給申請書を同封しない場合があります。該当した場合は、窓口で支給申請をする際に、担当職員と納税相談をしていただきますようお願いいたします。

高額療養費以外の申請

治療用装具代、入院時の

食事療養費の差額などの申請には、4月以降に申請する場合でも、申請時に領収書の提示が必要です。

問合せ 保険医療課

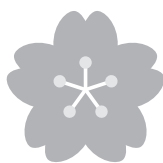

国民年金保険 4月から産前産後期間の保険料が届け出によって免除されます

書の提示が必要です。

免除される期間 出産予定日、または出産月の前月から4カ月間の国民年金保険料（31年度定額保険料・月額1万6410円）が免除されます。なお、多胎妊娠の場合は6カ月間です。出産とは、妊娠85日（4カ月）以上の分娩をいいます（早産、死産、流産、人口妊娠中絶を含む）。

提出する場合は、母子健康手帳、医療機関が発行した出産の予定日記載の証明書など。出産後に届書を提出する場合は、原則不要です。ただし、被保険者と子が別世帯の場合は、戸籍謄本など出産日と親子関係を明らかにすることができ書類が必要で、そのほか、年金手帳、またはマイナンバーが確認できる書類、本人確認書類、印鑑（認め印）を持参してください。

対象者 国民年金第1号被保険者で出産日が31年2月1日以降の方
届出時期 出産予定日の6カ月前から届け出ができます。
添付書類 出産前に届書を

その他 老齢基礎年金を受け取るためには6歳までに10年以上保険料を納め

た期間（免除期間・厚生年金加入期間などを含む）が必要です。産前産後免除期間は保険料納付済期間に算入されます。産前産後期間の国民年金保険料免除制度以外にも申請免除・納付猶予・学生納付特例制度があります。納付が困難な場合にはご相談ください。

問合せ 保険医療課



●母子保健・成人保健 ※4/5(金)から予約受け付け。申し込み順

妊産婦歯科相談 ※随時予約受け付け	日時	5/16(木)13:30~13:15受け付け	対象	妊娠7カ月以内、産後1年以内の方
	内容	歯科健診、相談、歯みがき指導、歯周病講話	定員	10人
育児相談 (保健センター)	日時	5/15(水)9:00~10:30受け付け	対象	乳幼児
	内容	相談、身体計測	定員	30人
育児相談 (親子ひろば)	日時	(月)~(金)10:00~11:00受け付け。※祝日、会場の休館日は除く	対象	乳幼児
	会場	(月)子育て総合支援センター(火)亥新田公会堂(水)青少年会館 (木)ふれあいプラザ(金)ベティさんの家旭公園体育館		
	内容	相談、身体計測	定員	3人
産前・産後 サポート相談	日時	(月)~(金)13:30~14:30受け付け。※祝日、会場の休館日は除く	対象	妊産婦
	会場	(月)子育て総合支援センター(火)青少年会館(水)亥新田公会堂 (木)ベティさんの家旭公園体育館(金)ふれあいプラザ		
	内容	助産師による妊娠・出産・産後の相談	定員	3人
離乳食講習会 (後期)	日時	5/24(金)10:00~11:30	対象	30年10月生まれの乳児と保護者
	内容	子どもの栄養と生活の話	定員	30組
虫歯予防教室	日時	5/23(木)13:15~14:15受け付け	対象	就学前の幼児
	内容	歯科健診、歯みがき指導、フッ素塗布	定員	50人
こころの健康相談	日時	5/13(月)14:00~16:00	対象	市民の方
	内容	精神保健福祉士による心の健康に関する相談	定員	2人
歯と歯ぐきの健康 教室	日時	5/16(木)13:30~13:45受け付け	対象	市民の方
	内容	歯周病講話、歯科健診、相談、歯みがき指導	定員	10人

●予防接種

市の定期予防接種は、市内の指定医療機関と公立西知多総合病院で実施しています。
 接種の方法は、生後2カ月になる方に送付する案内と「知多市予防接種予診票綴」をよく読み、接種する医療機関と調整して、子どもの体調などに合わせて予約して受けてください。
 接種時は、「知多市予防接種予診票綴」の予診票と母子健康手帳を必ず持参してください。
 転入などで予診票のない方は、保健センターに問い合わせてください。

●献血

日時	4/14(日)10:00~11:30、13:00~16:00	内容	全血献血(400ml)
場所	ヤマナカ アルテ新舞子店	対象	16~69歳の方。ただし、65歳以上の方は条件あり

●6月の集団がん検診など ※4/5(金)8:30から予約受け付け。申し込み順

	胃がん (40歳以上 の方)	乳がん ※1		子宮けいがん (20歳以上 の女性)	前立腺がん (50歳以上 の男性)	大腸がん (40歳以上 の方)
		マンモグラフィー (20歳以上 の女性)	超音波 (20~39歳の 女性 ※2)			
6(木)	午前	午前・午後	午前	午後	午前	午前・午後
14(金)		午前		午後		午前
16(日)		午前・午後		午前		午前・午後
24(月)						午前
定員	50人	午前・午後 各45人		午前・午後 各90人	45人	申込者全員
受付時間(午前)	8:45~11:00	9:00~11:00		9:30~11:00	10:15~11:00	8:45~11:00
受付時間(午後)		13:15~15:00		14:00~15:00		13:15~15:00
検診料		900円		700円	300円	

※1 受診できる乳がん検診はマンモグラフィーか超音波のどちらかです。同一年度に両方受診することはできません。
 ※2 40歳以上の方は、過去の乳がん検診で、不均一高濃度乳腺、または高濃度乳腺と判定されたことのある方が対象
 その他
 ・生活保護法に基づく生活扶助を受けている方、75歳以上の方の検診料は無料
 ・個別がん検診の受診を含め、各種がん検診の受診は年度内に1回だけ
 ・授乳中、または断乳後1年未満で乳がん検診の受診を希望される方は、医療機関で受診するようにしてください。

●市民個別がん検診

市内在住の方を対象とした個別がん検診が、市内の指定医療機関と公立西知多総合病院で受診できます。受診を希望する方は、診療時間内に医療機関へ直接予約してください。（予約が必要ない場合もあります。別表で確認の上、受診するようにしてください）

※集団検診の受診を含め、各種がん検診の受診は年度内に1回だけとなります。

申込み・会場 指定医療機関（下表参照）

持ち物 健康保険証、診察券（お持ちでない方は不要）

検診項目など

検診項目	対象※1	費用※2
胃がん	40歳以上の方	2600円
大腸がん		400円
乳がん(マンモグラフィー)	20歳以上の女性	900円
子宮けいがん		700円
前立腺がん	50歳以上の男性	500円

※1 対象者は市内に住民票を有する方に限ります。

※2 75歳以上の方の検診料は無料。生活保護法に基づく生活扶助を受けている方は、無料券を配布しますので健康推進課まで事前に問い合わせてください。

検診受診可能医療機関一覧

●：受診可能（要予約）◎：受診可能（予約不要）

—：受診不可

（検診時間は医療機関にお問い合わせください）

指定医療機関名（五十音順）	住所	電話	検診項目				
			胃がん	乳がん	子宮けいがん	大腸がん	前立腺がん
青山診療所	旭南2丁目54-1	0569-44-2541	—	—	—	◎	◎
朝倉団地診療所	つつじが丘1丁目13	0562-56-0121	—	—	—	◎	◎
安藤医院	岡田字向田53-1	0562-55-3010	—	—	—	◎	◎
いぜき内科クリニック	巽が丘2丁目157	0562-34-0088	—	—	—	◎	◎
内山クリニック	寺本新町1丁目122	0562-33-0652	—	—	—	◎	◎
梅が丘クリニック	新知字笠取29-1	0562-54-0008	—	—	—	●	●
岡田クリニック	つつじが丘3丁目4-3	0562-55-6724	—	—	—	●	◎
粕谷クリニック	南粕谷3丁目7	0569-43-6202	—	—	—	◎	●
クリニックひらまつ	岡田字越地7-15	0562-55-1101	—	—	—	◎	●
サザンクリニック コーストサテライト	大草字大瀬117-3	0569-43-8521	—	—	—	◎	◎
腎・泌尿器科ひらのクリニック	新知台2丁目9-26	0562-54-0405	—	—	—	—	◎
竹井医院	日長台34	0562-55-2815	—	—	—	◎	◎
竹内医院	八幡字半田道21	0562-34-1991	—	—	—	◎	◎
竹内クリニック	新知西町9-1	0562-56-2680	—	—	—	◎	◎
知多小嶋記念病院	新知字永井2-1	0562-54-2333	—	—	—	◎	◎
知多サザンクリニック	南粕谷新海1-115	0569-43-3101	—	—	—	◎	◎
知多診療所	八幡字荒古前71	0562-32-7863	—	—	—	◎	◎
友田クリニック	新舞子字明知山30-1	0569-43-3000	—	—	●	—	—
中井内科クリニック	日長字神山畔123-1	0569-42-0200	—	—	—	◎	◎
西知多リハビリテーション病院	岡田字野崎13	0562-54-3500	—	—	—	●	●
原田レディースクリニック	寺本新町1丁目172	0562-36-1103	—	—	◎	—	—
平クリニック	旭3丁目100	0569-43-8700	—	—	—	◎	◎
森田医院	新知字美濃川1	0562-55-3811	—	—	—	◎	◎
柳澤クリニック	にしの台1丁目2606	0562-56-3000	—	—	—	◎	◎
公立西知多総合病院	東海市中ノ池3丁目1-1	0562-33-9800 (健診センター直通)	●	●	●	●	●

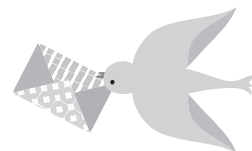

局番案内 31,32,33,34,35,36,39,51,54,55,56,57,74,77,87は0562 42,43,44は0569

税のコーナー

障がいのある方の 軽自動車税の減免

身体や精神などに障がいがある方が所有、または使用する軽自動車（軽四輪、バイクなど）は、軽自動車税が減免される場合があります。

函 障がいの種類、程度などが一定の要件に該当する方。1人1台。

ただし、普通車の自動車税（31年度分）の減免を申請した方、または申請予定の方を除く

必要なもの 印鑑、運転免許証、身体障害者手帳など（戦傷病者手帳、療育手帳、または精神障害者保健福祉手帳）、車検証、マイナンバーの分かるもの

申・問 5/31(金)までに市税務課

他 申請は毎年必要。昨年度減免を受けた方には申請書類を送付

納税は口座振替で

市税などの納付には、便利で安全な口座振替を利用してください。希望する方は、市内の金融機関、郵便局、市役所で申し込みできます。

申し込みには、預貯金口座番号と届け出印が必要です。振り替え開始は申し込みから約2カ月後からです。

問 市収納課

遊びにおいでよ



暖かい春風に誘われて、お子さんを連れて保育園や幼稚園に遊びに来てみませんか？子育てをしている人たちとの出会いや子育てのヒントを得る機会になるかもしれません。ぜひ、気軽に遊びに来てください。

問合せ 各保育園・幼稚園



外遊びが大好きな2歳児の子どもとその親を対象に、園庭を開放しています。

時間・内容

- ・ 10:00～10:40 園庭での自由遊び
- ・ 10:40～11:00 触れ合い遊び
- ・ 11:00～11:30 園庭での自由遊び

その他

申し込み不要。*印は雨天予備日を設けていますので、実施園に問い合わせてください。

あそび広場日程表

保育園名	5月	6月	7月	8月	9月	10月	11月	12月	1月	2月	3月
寺本	* 8日	12日	10日	7日	11日	9日	6日	11日	8日	5日	4日
八幡	* 7日	11日	9日	6日	10日	15日	5日	10日	7日	4日	3日
つつじが丘	* 9日	13日	11日	8日	12日	10日	14日	12日	9日	13日	5日
佐布里	* 9日	6日	11日	2日	5日	10日	7日	12日	9日	6日	5日
新田	15日	5日	3日	7日	4日	16日	6日	11日	15日	5日	4日
朝倉	14日	4日	9日	6日	3日	15日	5日	10日	14日	4日	4日
新知	* 15日	5日	3日	7日	4日	9日	6日	11日	15日	5日	5日
岡田西	* 7日	11日	9日	20日	10日	15日	12日	10日	14日	18日	10日
日長	* 8日	5日	3日	7日	4日	16日	6日	11日	15日	5日	4日
日長台	* 9日	6日	4日	1日	5日	10日	7日	5日	9日	6日	5日
新舞子	* 8日	5日	3日	7日	4日	9日	6日	11日	8日	5日	4日
南粕谷	* 14日	11日	9日	6日	10日	8日	12日	10日	7日	4日	10日

幼稚園



園庭開放

幼稚園では、降園後に園庭開放をしていますので、遊び場として親子でご利用ください。



場所 梅が丘幼稚園、東部幼稚園

時間 14:00～15:00

*その他、未就園児クラブも各園で実施しています。

お知らせ

時…日時 場…場所 内…内容 対…対象 定…定員 料…参加費など 申…申し込み 問…問い合わせ 他…その他

歴史民俗博物館

ふゆうとりい・ちた

☎33 - 1571 原則月曜休館

古文書教室

時 5/25(土)～9/28(土)の毎月第4土曜日の14:00～15:30。全5回

内 古文書を通して知多市の歴史を学びます。

定 40人。申し込み多数の場合は抽選

料 1000円

申 4/14(日)までに同館

織りの技術伝承講座

時 5/9(木)から毎月第1・3木曜日の10:00～12:00

内 知多木綿のはた織り技術を3年間で学びます。

対 講座修了後に博物館事業に協力できる方

定 12人。申し込み多数の場合は抽選

料 9200円。テキスト代が別途必要

申 4/11(木)・18(木)の10:00から同館で開催する説明会で申し込み

佐布里緑と花のふれあい公園

☎54 - 2911 原則月曜休館

4月の催し

●工作 ①春のアレンジ②フリーワーク

時 10:00～12:00、13:30～16:00

料 ①500円②300円

●展示会(梅の館ホール)

3(水)～11(木)=透明水彩画工藤義則先生追悼展、13(土)・14(日)=春の小品盆栽展、23(火)～5/8(水)=佐布里池梅林写生画展・佐布里池梅まつりフォトコンテスト写真展、24(水)～5/6(休・月)=木目込み人形五月飾り展

5月の催し(要予約)

●料理 ①白身魚の五目炒め②動物クッキー

時 ①毎週火・金・土曜日の10:00～13:00。11(土)は男性クッキング。24(金)は託児あり②毎週日曜日の10:00～12:00

料 ①1200円②500円

●工作 ①フラワーリース②銀粘土

で作るペンダントトップ

時 ①9(木)・11(土)の10:00～12:00②19(日)10:00～12:00。①は日時の相談可

料 ①2000円③1800円

●体験 ハンドメイドでウェディング(ブーケ、ウェルカムボード)

時 日時相談

料 作品による

●園芸 暑さに強いすてきな日々草の寄せ植え

時 30(木)・6/1(土)の10:00～12:00

料 2500円

他 8号鉢、園芸用ハサミ、薄手ゴム手袋を持参

●自然観察 信濃川の生き物を観察しよう

時 18(土)9:30～12:00

料 200円

.....

申・問 4/5(金)～各1週間前。

動物クッキーは当日9:30まで。自然観察は前日まで。ハンドメイドでウェディングは相談日の1週間前まで

他 定員、対象、料理内容、持ち物など詳細は問い合わせを

31年度 市税の納期一覧

納期限	4月	5月	6月	7月	8月	9月	10月	11月	12月	1月	2月	3月
税目	5/7	5/31	7/1	7/31	9/2	9/30	10/31	12/2	12/25	1/31	3/2	
市民税 県民税 (普通徴収)			第1期 口座全納		第2期		第3期			第4期		
固定資産税 都市計画税	第1期 口座全納			第2期					第3期		第4期	
軽自動車税		全期										
国民健康 保険税				第1期	第2期	第3期	第4期	第5期	第6期	第7期	第8期	

※口座振替を利用している方は、納期限までに口座の残高を確認してください。

問 市税務課、市収納課

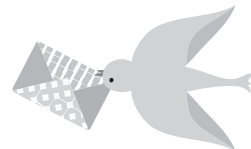

局番案内 31,32,33,34,35,36,39,51,54,55,56,57,74,77,87は0562 42,43,44は0569

春季市民卓球大会

時 5/6(休・月) 9:00から

場 メディアス体育館ちた

種目 一般男子・女子(中学生女子含む)、中学生男子団体戦。1チーム4人で、1ダブルス、2シングルス。小学生は個人戦

対 市内在住、在勤、または在学の小学生以上の方

料 一般1人800円、高校生1人400円、中学生1人200円、小学生1人100円。当日会場

申 4/20(土)までに同課

問 竹内宣友(☎32-0776)

他 ゼッケン(横25cm×縦20cm程度)が必要

親子体力づくり教室

時 5/9~6/27の木曜日の15:30~16:45。全8回

場 メディアス体育館ちた

内 レクリエーション、マット運動など

対 市内在住の3~6歳の未就学児とその保護者。2人1組

定 30組。申し込み順

料 1組3000円。申込み後、金融機関で振り込み

託児 1人1回500円。満1歳以上。印鑑必要

申・問 4/3(水)~17(水)に同課。託児も同様。FAX不可

市テニスクラブ対抗戦

時 5/12(日) 8:00から

場 ベティさんの家旭公園庭球場

種目 男女ともにシングルス1、ダブルス2

対 市内在住、または在学の中学・高校生と市体育協会会員。1チーム5~8人

料 1チーム5000円。当日会場

申 4/30(休・火)までに同課、または市体育協会(FAX51-2058)

問 中野正之(☎080-1589-1726)

他 4/30以降の選手変更不可

レディースバドミントン 合同練習と初心者教室

時 5/10~24の金曜日の9:15から

場 メディアス体育館ちた

対 女性の方

料 1人1日300円

申 当日会場

問 中山十三子(☎55-5650)

市小学生バレーボール新人戦

時 5/18(土) 9:00から

場 メディアス体育館ちた

種目 小学生6人制

対 市内の小学生12人以内の選手と監督、コーチ、マネージャーで構成されたチーム

料 1チーム1000円

申 5/1(祝・水)までに同課

問 畑中喜也(☎42-0676)

他 5/1の19:00から同体育館で事前打ち合わせ

リサイクルプラザ

☎55-0300

フリーマーケット出店者募集

時 5/12(日)10:00~14:00。雨天決行

場 市役所来客用駐車場

対 アマチュアの方であれば市内外

を問いません。申し込み多数の場合は市内在住の方を優先し、抽選

出店数 約70店
出店方法 ①フリー出店②車出店③テント出店

料 ①②無料③1区画1000円

区画サイズ ①③間口約270cm×奥行き約360cm②間口約500cm×奥行き約500cm(車両の全長5m未満)

申 所定の応募用紙で4/9(火)までに同プラザ。FAX55-0771可

他 テントは主催者が用意します。

集団回収団体 登録申請書受け付け

子ども会、PTAなど登録した団体が行う資源回収(廃品回収)に対し、1kg当たり4円の奨励金を交付します。申請の手続きをしてください。

申請場所 同プラザ

他 団体の代表者の印鑑と振り込み先の分かるものを持参

土・日曜日の資源の受け入れ

時 9:00~11:30

寄付のご紹介

ありがとうございました

○知多防犯協会様から防犯教育のため下敷き(つみきおに)900枚を市学校教育課へ

○株ヤマナカ様から緑化基金へ14万5990円



お知らせ

時…日時 場…場所 内…内容 対…対象 定…定員 料…参加費など 申…申し込み 問…問い合わせ 他…その他

スポーツ

市生涯スポーツ課

メディアス体育館ちた（市民体育館）内
☎33-3362 FAX87-1222 原則月曜休館

※同課の受付時間は9:00～17:00。
電話申し込みは不可

学校ナイター施設開放

軟式野球、ソフトボール、サッカー、グラウンド・ゴルフなどに利用してください。

期間 ① 4～10月 ② 通年。
12/28(土)～2020.1/4(土)を除く

時 ①18:00～21:00 ②19:00～21:00
場 ①岡田小学校 ②八幡・東部中学校

対 所在地が市内で、市内在住、在勤、または在学の方10人以上の団体。施設予約システムへの登録が必要

料 1時間2200円。以後、30分ごとに1100円

申・問 利用日の3カ月前の月の初日から7日前までに同課。受け付けは18:00まで

他 学校によって利用できないスポーツ種目があります。

市民陸上記録会

時 4/13(土)13:00から
場 知多運動公園陸上競技場
種目 100m、200m、400m、800m、1500m、3000m、4×100mR
対 市内在住、在勤、または在学の中学生以上の方
料 無料
申 当日会場
問 才記隆憲 (☎43-3376)

市民春季部長杯争奪ソフトテニス大会

時 4/21(日)8:30から
場 知多運動公園庭球場
種目 男女混合団体戦。1チーム4人（チーム編成は当日抽選）
対 市内在住、在勤、または在学の中学生以上の方
料 1人500円
申 当日会場
問 石井寛 (☎33-4809)、または江端勝年 (☎42-6346)

体力づくり教室

時 4/24～7/24の水曜日の10:00～11:30。全13回
場 メディアス体育館ちた
内 軽い運動、ストレッチやダンベル体操など
対 市内在住、在勤、または在学の16～70歳の方。71歳以上の方は要相談。医師に運動を禁止されている方や妊娠中の方を除く
定 50人。申し込み順
料 3000円。申し込み後、金融機関で振り込み
申・問 4/3(水)～17(水)に同課。
FAX不可

ウォーキングデー

時 4/29(祝・月)8:30～9:30にスタート
内 市内10小学校から佐布里緑と花のふれあい公園、またはベティさんの家旭公園までを往復（約5～10km。右図参照）。スタートとゴールは各小学校
対 市内在住、在勤、または在学の

方

料 無料

問 同課

他 佐布里緑と花のふれあい公園、ベティさんの家旭公園にレク・スポーツの体験コーナーあり



市民春季弓道大会

時 4/29(祝・月)9:00から
場 メディアス体育館ちた弓道場
種目 近的競技（高校の部・一般の部）
対 市内在住、在勤、または在学の方と市体育協会会員
料 無料
申・問 4/24(水)までに高橋佐智子 (☎55-5104)

市ミニテニス大会

時 5/5(祝・日)9:00から
場 メディアス体育館ちた
種目 一般の部、フレンドリーの部（初級・初心者）
対 市内在住、在勤、または在学の中学生以上の方で構成されたチーム。高校生以下は保護者の同意が必要
料 無料
申・問 4/14(日)までに同課

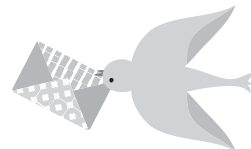

局番案内 31,32,33,34,35,36,39,51,54,55,56,57,74,77,87は0562 42,43,44は0569

家庭用防犯カメラ 設置事業補助金

安心で安全なまちづくりを推進するため、一般家庭が設置する防犯カメラの設置に対して助成します。

☒ 市税などの滞納のない市民（世帯主）

補助対象のカメラ 各世帯1台だけ。絶えず撮影し、記録できるものに限る

対象経費 屋外防犯カメラの購入、設置工事など。ただし、市からの

交付決定以降に着手したものだけ

補助金額 対象経費の1/2以内で上限5万円（予算額250万円）

☒ 4/15(月)から市市民協働課に直接。土・日曜日、祝・休日を除く。申し込み順で受け付け

☒ 同課

☒ 申請書類は同課で配布。市ホームページからもダウンロード可。補助の内容、手続き方法は必ず着手前に問い合わせてください。

全国大会などの出場者を 激励します

スポーツ分野

アマチュアスポーツ競技の国際大会や全国大会に出場する方に激励金を、また全国大会などで優秀な成績を収めた方に褒賞品を支給します。

激励金支給額 個人5000円、または1万円、団体5000円～5万円。国内大会、国際大会、市内在住者数、活動拠点などによって金額を決定します。

支給要件 市内在住の個人、または市内在住者が所属する団体。大会

は県、またはこれに準ずる区域を越える規模の予選会、または選考会を経ていること。ただし、部活動推進事業委託などは対象外。支給は同一年度に国内大会、国際大会それぞれ1回限り

☒・☒ 大会開催日の10日前までに、所定の用紙で市生涯スポーツ課（メディアス体育館ちた（市民体育館）内・☎33-3362）

文化芸術分野

文化芸術分野で全国大会などに出場する方に激励記念品を、また全国大会などで優秀な成績を収めた方に褒賞品を支給します。

記念品額 個人1万円以内、1～3人の団体1万円以内×支給対象個人、4人以上の団体4万円以内

支給要件 満19歳未満で、市内在住の個人、または市内在住者が所属する団体。大会は国民文化祭、全国高等学校総合文化祭、県・地方大会などの選考会を経て出場する全国大会。ただし、国、県、またはこれらに準ずる機関等が主催するものなど。支給は同一年度に1回限り。褒賞品の支給要件などの詳細は問い合わせてください。

※公益財団法人、公益社団法人、新聞社等が主催する全国規模以上の大会に出場する場合の激励記念品等の額は、2分の1の額

☒・☒ 大会開催日の10日前までに、所定の用紙で市生涯学習課（市民活動センター内・☎31-0383）

小規模企業等振興資金融資 保証料補助金

市内の商工業者の方が、事業上必

要な資金を融資する県融資制度の小規模企業等振興資金融資制度を利用した場合、信用保証料に対して補助金を交付します。

また、市内で創業される方に対し、県融資制度の創業等支援資金制度を利用した場合、同様に信用保証料に対して補助金を交付します。

ただし、繰り上げ償還した場合など、交付できない場合があります。

☒ 市商工振興課

多文化共生事業補助金

対象団体 市内在住、または在勤の方5人以上で構成された市内で活動する団体

対象事業 市民を参加対象とした国際理解や国際交流の促進事業

対象経費 消耗品費、印刷製本費、会場使用料、講師謝礼金など

補助金額 補助対象経費の4分の3以内。17万5000円が上限

☒・☒ 市市民協働課（市民活動センター内・☎31-0382）

☒ 申請書類は同課で配布。予算額を上回った場合は審査で決定



お知らせ

時…日時 場…場所 内…内容 対…対象 定…定員 料…参加費など 申…申し込み 問…問い合わせ 他…その他

案内

広報ちたをリニューアル

親しみのある広報を目指し、コーナーを裏面に配置します。また、読みやすさの向上のため、昨年度から導入した横書きのお知らせ版を裏面から読み進める仕様に変更します。

これからも内容の充実を図りますので、ご愛読ください。

問 市秘書広報課（広報）

わ〜くわくらボが生まれ変わりました

困 わ〜くわくらボは、これまでイベントやまちづくり活動などでさまざまな方にご利用いただきました。このたび、ラボを活用して活動を行う団体を公募し、4月からは、民間事業者による児童発達支援事業所として新たに生まれ変わりました。これまでのご利用ありがとうございました。

なお、1階は地域に開かれた場として引き続きイベントなどで利用できます。

問 ちた人財・志事ツール推進ネットワーク事務局（市企画情報



課内)

小中学校への電話の時間外対応に自動音声を導入

開校日の業務時間（7:45～17:30）以外は、小中学校の電話が自動音声対応になります。緊急の場合は、市学校教育課へ連絡してください。

時 4/1(月)から

問 同課

緑の募金にご協力を

緑の募金は、地球温暖化防止、国内外の森林の整備、森林ボランティアの育成などに大切に活用されています。

期間中は市役所、東部・岡田・旭まちづくりセンターなど公共施設に募金箱を設置します。また、みどりの少年団による街頭募金活動を行います。

募金期間 5/31(金)まで

問 市緑と花の推進課

まちかどギャラリー

まちかどギャラリーでは、市民の皆さんが作る芸術・趣味の作品を月替わりで展示しています。また、作品を展示したい方も随時募集しています。

場 愛知銀行知多支店、JAあいち大興寺支店・知多支店・新知支店、知多郵便局、勤労文化会館、中部電力知多電力館、碧海信用金庫知多支店、中央図書館

申・問 市生涯学習課（市民活動センター内・☎31-0383）

他 展示予定は市ホームページに掲載

住民基本台帳カードの有効期限確認を

有効期限が切れた住民基本台帳カードは、本人確認や各種手続きで利用できません。カード表面に有効期限が記載してありますので、ご確認ください。有効期限切れのカードをお持ちの方で印鑑登録をされている方は、期限切れのカードを市市民窓口課にお持ちいただければ、印鑑登録証と交換します（代理の方も可）。

新たに住民基本台帳カードを作成することはできませんので、必要な方はマイナンバーカードの申請をお願いします。

問 同課

後期高齢者医療保険料の支払い方法

30年10月以降の保険料を特別徴収（年金からの天引き）で納めている方は、31年2月に特別徴収した保険料額と同額を、4・6・8月に仮徴収として年金から天引きします。

30年分所得の確定後に、年額保険料から仮徴収した保険料額を差し引いたものを、10・12月・2020年2月の3回に分けて本徴収します。

また、31年2月まで普通徴収（納付書や口座振替で個別に納付）で、4月から特別徴収に変更になる方には、保険料仮徴収額決定通知書を送付します。

なお、31年度の保険料額は、7月に確定後、保険料額決定通知書でお知らせします。

問 市保険医療課

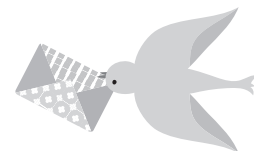

局番案内 31,32,33,34,35,36,39,51,54,55,56,57,74,77,87は0562 42,43,44は0569

中部国際空港沖公有水面埋立事業の環境影響評価準備書の縦覧と住民説明会

縦覧

期間 4/24(水)までの開庁日

場 市環境政策課

因 中部国際空港沖公有水面埋立事業の環境影響評価準備書。詳細は同局港湾空港部ホームページ (<http://www.pa.cbr.mlit.go.jp/1337/index.html>) でも見ることができます。

住民説明会

時 ① 4/16(火)② 4/17(水)の19:00から

場 ①美浜町総合公園体育館(美浜町大字北方字十二谷) ②常滑市民文化会館(常滑市新開町)

問 同局港湾空港部名古屋港浚渫土砂活用室(☎052-857-6340)

糖尿病教室

時 原則毎月第1火曜日の14:00~15:30。11/9(土)は市民公開講座

場 公立西知多総合病院

因 専門家による糖尿病がよくなる講座

対 糖尿病に関心のある方

料 無料

申・問 同病院(☎33-5500)へ電話。当日参加も受け付けます。

6月 赤ちゃんの生まれの写真を募集

締め切りは4/24(水)

詳しくは、市ホームページへ

問 市秘書広報課(広報)

児童扶養手当・特別児童扶養手当の支給額の変更

4月から、児童扶養手当と特別児童扶養手当の支給額が1.0%引き上げられます。

支給額 下表のとおり

問 市子ども若者支援課

児童扶養手当・特別児童扶養手当の支給額

	区分		3月まで	4月から
	児童扶養手当	第1子	全部	4万2500円
一部			4万2490円~1万30円	4万2900円~1万120円
第2子 加算額		全部	1万40円	1万140円
		一部	1万30円~5020円	1万130円~5070円
第3子 加算額		全部	6020円	6080円
		一部	6010円~3010円	6070円~3040円
特別児童扶養手当	1級	5万1700円	5万2200円	
	2級	3万4430円	3万4770円	

親子ひろば

親子ひろばは、就園前の親子が気軽に利用できる広場です。スタッフは地域の先輩ママや子育て真っ最中のママ、大先輩のおじいちゃん、おばあちゃんたち。温かい触れ合いの中、わくわくするような遊びをしたり、子育て奮闘中の親がほっとしたりできます。

市内各中学校区で親子ひろばを開設

子育て支援事業「親子ひろば」は市から委託を受けたNPO法人地域ぐるみで子育て・子育ての会こころんが開催します。

時・場 下表のとおり

対 未就園児とその保護者、これから親になる方

料 無料 申 不要

問 児童センター(ふれあいプラザ内)☎54-1535

他 日程の詳細や内容は、市ホームページ、子育てきらきら通信などに掲載

ひろば名	場所	開催日・時間	初回開催日
八幡親子ひろば	青少年会館	火・水・金曜日の 10:00~15:00	4/5(金)
東部親子ひろば	亥新田公会堂	火・水・金または土曜日の 10:00~15:00	
中部親子ひろば	児童センター (ふれあいプラザ内)	火~金曜日の 9:30~14:30	4/4(木)
知多親子ひろば	子育て総合支援センター	月~金曜日の 10:00~15:00	4/3(水)
旭南親子ひろば	旭公園体育館 2階第1会議室	火~金曜日の 10:00~15:00	4/4(木)

※開催日は祝日を除く

お知らせ

時…日時 場…場所 内…内容 対…対象 定…定員 料…参加費など 申…申し込み 問…問い合わせ 他…その他

中央図書館

☎55-4349 原則月曜休館
www.lib.city.chita.aichi.jp

4月の催し

●ブック展

内 天皇～祭祀・儀礼・しきたり

●お話コーナー

時 毎週日曜日の14:00～14:30

●乳幼児おはなし劇場

時 4/11(木)・25(木)の11:00～11:30

●アニメ映画会

時 4/21(日)11:00～11:30

内 「くまのがっこう」の上映と上映映画に関するトーク

HANDMADE×LIBRARY II マルシェな図書館へようこそ!

時 4/28(日)10:00～16:00

内 手作り作家たちによるハンドメイドマーケットやワークショップ体験

こども図書館員にチャレンジ!

時 5/3(祝・金)・4(祝・土)の10:00～12:00、14:00～16:00

内 受付業務や本のフィルムコーティングなど、図書館の仕事を体験

対 小学5・6年生

今月の納税

納期限 5月7日(火)

固定資産税 } 第1期
都市計画税 } (口座全納)

定 各回6人
申・問 4/6(土)から同館

案内

狂犬病予防集合注射と 犬の登録

時・場 下表のとおり

料 注射1頭3400円、登録1頭3000円

問 市環境政策課

狂犬病予防集合注射日程 ※雨天決行

日程	時間	場所
22(月)	13:15～13:45	八幡まちづくりセンター
	14:05～14:35	岡田まちづくりセンター
	14:50～15:15	旭まちづくりセンター
23(火)	13:15～13:35	長浦公民館
	13:55～14:15	日長一区公民館
	14:30～14:45	日長二区公会堂
	15:05～15:30	岡田三区奥組会所
24(水)	9:30～9:50	大興寺まちづくりセンター
	10:05～10:30	粕谷台公民館
	10:50～11:05	大草集会所
	11:20～11:40	新舞子白山神社
	13:10～13:25	南巽が丘集会所
	13:40～14:10	佐布里ダム記念館
25(木)	13:20～13:45	亥新田公会堂
	14:00～14:20	八幡台集会所
	14:35～14:55	寺本台地区集会所
7(水)	13:15～13:35	青少年会館
	13:55～14:25	東部まちづくりセンター
	14:40～15:00	巽ヶ丘集会所
8(水)	13:15～13:35	新知公民館
	13:50～14:05	朝倉会館
	14:20～14:40	新東集会所
	15:00～15:20	つつじが丘コミュニティセンター
9(水)	13:15～13:55	にしの台・梅が丘合同集会所
	14:15～14:35	日長台公民館
	14:50～15:05	金沢公民館
26(日)	9:30～11:30	市役所

市民窓口課 窓口の時間延長

実施日 毎月第1・第3木曜日。年末年始、祝日を除く

時 19:15まで

問 市市民窓口課

お詫びと 訂正

3月号11ページの「新社会人歓迎会参加者」の募集記事の中で、内容に誤りがありました。日時「5/10(金)13:30から」は、正しくは「5/28(火)13:30から」です。

お詫びして訂正します。



詳しくはこちら

局番案内 31,32,33,34,35,36,39,51,54,55,56,57,74,77,87は0562 42,43,44は0569

グリーンカーテン教室

時 5/18(土) 9:00~10:00、10:30~11:30

場 ハジカミほ場 (金沢)

内 プランターを使った実技を通して、ゴーヤーの植え付けなどを学びます。

講師 花景観 (市緑化ボランティア)

対 市内在住の方 (1家族1人・中学生以上)

定 各25人。申し込み多数の場合は抽選

料 無料

申・問 4/12(金)までに市緑と花の推進課へ電話で

他 植え込みしたプランターは持ち帰ることができます。

市民活動センター

総合ボランティアセンター
☎39-0800

ちたミニ講座

●正しい姿勢・歪みとりのコツ

時 4/24(水) 10:00~11:30

講師 生田祐江さん (個人ボランティア)

定 10人

料 100円

申 同センター。要予約

他 お茶、タオル、筆記用具を持参。動きやすい服装で参加

ボラセンギャラリー

内 個人ボランティア活動の紹介

募 集

広告入り公用封筒の寄付者

市が市民や市内企業、他の自治体などへ書類を送付するために使用する広告入り公用封筒を無償で提供していただける寄付者を募集します。
規格・数量 角型2号封筒2500枚以上(25束以上)、長形3号封筒1万枚以上(100束以上)。使用予定枚数を超えた場合は、枚数を調整することがあります。

申・問 4/19(金)までに申込書に必要書類を添えて市財政課。申し込み多数の場合は、市内に本社、支店、営業所、店舗などがある広告主の広告予定面積が最も大きい方を優先。ただし、国税・地方税の滞納がないことなどの条件を満たしていること

他 募集要項、申込書は同課で配布。市ホームページからも印刷可。詳しくは募集要項を参照

公設公営放課後児童クラブ 31年度夏休み限定入所者

小学校の夏休み期間に、保護者が

公設公営放課後児童クラブ

クラブ名	佐布里	新田	つつじが丘	新知	岡田	旭北	旭東	旭南	南粕谷
募集人数	各10人(低学年を優先)								
必要書類	①申込書②就労証明書など(保護者と65歳未満の同居の祖父母の分) ※就労の場合は、14:00以降の時間帯を含む1日4時間(休憩時間を除く)以上、月15日以上就労を常態としていること								
開所日・開所時間	1学期の終業式の翌日~2学期の始業式の前日の7:30~19:00。日曜日、祝日を除く								
育成料	1万9000円 ※生活保護世帯、ひとり親世帯、複数児童入所世帯は減免・減額あり。教材費、おやつ代、保険料が別途必要								

※八幡は実施しませんが、他の学校区の児童クラブに入所申し込み可

就労などの理由で昼間に児童を育成できない場合、児童の遊びや生活の場となる安全・安心な居場所を提供します。

入所決定 5月下旬予定。募集人数を超える場合は抽選。低学年優先
申 5/9(木)~24(金)に市子ども若者支援課。今年から就労証明書などが必要。期間外の申請は受け付けません。

問 同課

他 申込書などは同課で配布。市ホームページからも印刷可

青少年リーダー育成事業の 企画運営団体

内 中高校生、大学生などの若者が、人生に夢を持ち、前向きにチャレンジでき、将来を担うリーダーとしての能力の育成を目指すための事業の企画、運営

対 市内で活動する市民団体など
事業経費 市からの委託料(上限30万円)

募集期間 4/5(金)~26(金)

申・問 市子ども若者支援課若者女性支援室



お知らせ

時…日時 場…場所 内…内容 対…対象 定…定員 料…参加費など 申…申し込み 問…問い合わせ 他…その他

催し

都市計画決定・変更に関する説明会

時 4/13(土)10:00から
場 市役所
内 知多都市計画用途地域の変更(市決定)、知多都市計画新南地区計画の決定(市決定)、知多都市計画生産緑地地区の変更(市決定)
問 市都市計画課

精神保健福祉相談

時 4/18(木)、5/16(木)、6/26(水)の15:00から
場 知多保健所(八幡)
内 精神科医師による相談
対 心の悩みを持つ方とその家族や関係者
定 各日3人。申し込み順
申・問 同保健所健康支援課(☎32-6211)

第5回知多市総合計画審議会

時 4/23(火)10:00から
場 市役所
内 第6次知多市総合計画の基本計画(重点戦略)について
問 市企画情報課
他 傍聴可。当日受け付け

上下水道の点検などを勧める不審な電話や連絡にご注意を!

問 市水道課、市下水道課(南部浄化センター内・☎55-9591)

竹林づくり講座

時 4/24~2020.3の毎月第2・4水曜日の13:30~16:00
場 梅の館と佐布里池周辺
内 竹の特性や知識の講義、佐布里池周辺の竹やぶ整備、竹工作体験など
講師 知多竹林づくりの会
対 年間を通して受講できる方
定 20人。申し込み順
料 無料。講座の内容によって実費負担
申・問 4/8(月)~12(金)の9:00~17:00に市緑と花の推進課

緑化木の無料配布

4/15(月)~5/14(火)は、みどりの月間です。
時 4/29(祝・月)10:00から
場 ベティさんの家旭公園、佐布里緑と花のふれあい公園
配布苗 イロハモミジ
配布数 各250本。先着順
問 市緑と花の推進課
他 配布は小学生以上

手話奉仕員養成講座・入門編

時 5/8~9/25の水曜日の19:00~21:00。全20回。8/14を除く
場 福祉活動センター
内 聴覚障がいのある方への理解と、手話でコミュニケーションを図るための基礎的な技術の習得
対 16歳以上の方で、聴覚障がいのある方へのボランティア活動や手話に関心のある方
定 20人。申し込み多数の場合は抽選

料 テキスト代3240円
申・問 4/17(水)までに市社会福祉協議会総合ボランティアセンター(市民活動センター内・☎39-0800)

みどりの教室

時 5/15、6/12、8/21、9/18、10/9、11/13の水曜日の10:00~12:00。全6回
場 ハジカミほ場(金沢)
内 花に関する基礎知識の習得や花壇のデザインと植込みなどの実習
講師 市緑化指導員
対 市内在住で全日程に参加できる方
定 18人。申し込み多数の場合は抽選
料 無料。ただし、材料費として実費4000円
申 4/12(金)までに、申込書を市緑と花の推進課、または東部・岡田・旭のまちづくりセンター。申込書は同課、各まちづくりセンターで配布。市ホームページからも印刷可
問 同課

市職員採用説明会

時 5/15(水)・19(日)の13:00から。受け付けは12:30から
場 市役所
内 仕事内容・勤務条件などの説明や、若手職員との交流会
対 市の仕事に興味がある方、31年度に大学卒業予定の方など
申 不要。受け付け時間にお越しください。
問 市職員課

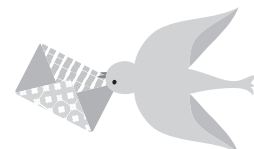

局番案内 31,32,33,34,35,36,39,51,54,55,56,57,74,77,87は0562 42,43,44は0569

こども未来館

☎42-1101 原則月曜休館

4月の催し

時 2(火)~30(休・火)の9:00~16:30

●工作「こいのぼり」

¥ 1個180円

●工作「みんなであそぼう①たいそう人形②円ばん③おさんぽ恐竜」

¥ 各1個150円

時 17(水)~19(金)の9:00~16:30

●ちっちゃないろあそび

●いろあそび

●草木染め

¥ 各1枚100円、400円、1000円から

各種教室参加者募集

講座名・内容など 下表のとおり

キッズルーム1・2・3・4 第1期

講座名	日時	内容	対象	定員	参加費
さくらんぼ	5/14~7/23の火曜日の10:30~11:30。全10回	「ふれあい遊び」~リズムに合わせて親子で身体を動かそう~	おおむね2歳~就園前の子どもとその親	各28組	1組2800円 託児1人3000円
親子スキンシップ	5/9~7/11の木曜日の10:30~11:30。全10回	「親子でアイデア体創」~身体を使った楽しい遊び~			
あひるの親子	4/12~8/2の金曜日の10:30~11:30。全15回	「元気な子(親)・病氣しない子(親)・けがしない子(親)」~リズムに合わせて楽しく身体を動かそう~	2020年度に就園を迎える子どもとその親	35組	1組3300円 託児1人4500円
キッズ・イングリッシュ・クラブ	5/15~7/24の水曜日の10:00~11:00。全10回	親子が遊びを通して英語に親しむ		10組	1組4800円

教室

講座名	日時	内容	対象	定員	講師	参加費
自然体験クラブ 自然観察会	①4/27②6/8③6/15④9/7⑤10/5⑥2020.2/8の土曜日。全6回。②だけ19:00~20:30。その他は9:30~11:30	春の野草、ホタル、海辺の生き物、水田の生き物、キノコ、冬の野鳥の観察	どなたでも。小学生以下は保護者同伴	各40人	知多自然観察会会員	1人 900円
自然体験クラブ 星の観察会	①5/18②7/13③9/7④11/9⑤2020.2/1の土曜日。全5回。①~③19:00~20:30④⑤18:30~20:00	春の星座二重星、今年天文現象、月・木星・土星&各季節の星座、天王星・海王星、2020年の天文現象観察			ふくろうの会会員	1人 800円
知多っ子体験クラブ	①5/18②6/22③9/21④10/12⑤11/30の土曜日と⑥2020.2/9(日)の全6回。①~③9:30~11:00④⑤9:00~15:00⑥10:00~11:30	①陶芸教室②防火・防災・はしご車体験③寺子屋教室④プラネタリウム観覧と施設見学⑤光るどろだんご作り体験教室・施設見学⑥サイエンスイベント	小学3~6年生	30人	つづきゆたか 都築豊さん、はせがわじつしよう 長谷川実彰さん、知多市消防署八幡出張所・半田空の科学館・INAXライブミュージアム・知多電力館各職員	1人 3600円

申 4/2(火)~10(水)。知多っ子体験クラブだけ14(日)まで。申し込み多数の場合は抽選で決定

勤労文化会館

☎33-3600 原則月曜休館

ロビーコンサート

時 4/13(土)12:00~12:40

内 木管アンサンブルとコーラス。市民大学ちた塾「外国の歌をうたおう」、知多市吹奏楽団有志の皆さんによるオペレッタ

キッズパラダイス~ちたきんぶんが1日子ども天国!~

時 5/12(日)10:00~16:00

内 ロビーコンサートや映画会など、子ども向けの楽しいイベントが盛りだくさんです。

申・問 参加には事前の申し込みが必要なものもあります。「オリジ

ナルカップ麺を作ろう」の申し込みは4/13(土)から。詳しくは同館へ

ふれあいプラザ

原則月曜休館

児童センター

☎54-1535 FAX56-2911

補助輪卒業 自転車のりかた教室

時 5/12(日)①9:30~11:30②13:00~15:00。雨天の場合は5/19(日)

講師 自転車の安全啓発ボランティアグループ「セーフ・ド・チャリ」

内 小学生とその保護者

定 ①②各10組。申し込み順

申 4/14(日)9:00から直接、または電話で同センター

他 現在乗っている補助輪付きの自転車、ヘルメットを持参

今月の相談コーナー4月

各相談とも、専門の相談員が相談に応じます。費用は無料。
秘密は厳守。お気軽にご利用ください。※は予約制です。

相談名	内容	日程	時間	相談場所など	問合せ	
※ 法律相談	法律の専門知識を必要とする相談 (相談は年度間に1回だけ可。事案によっては相談できない場合あり)	3日(水)、 17日(水) (予約は5日から) 5月8日(水) (予約は4月26日から)	10:00~12:00 13:00~16:00 (予約受付) (8:30から)	市役所 (☎0562-33-3151(代表))	学校教育課 (相談専用) (☎0562-32-8070)	
心配ごと相談 (人権・行政相談)	家庭内や近所のもめ事、いじめなどの相談及び国、県、市などへの苦情、意見、要望	1日(月)、15日(月)	9:00~11:30			
外国人相談	日常生活におけるいろいろな問題の相談	毎週(月)・(火) 毎週(木)・(金)	9:00~12:00 13:00~16:00 9:00~12:00			
行政書士相談	官公署の書類作成などに関する相談	9日(火)	13:00~15:00			
市民相談	日常生活におけるいろいろな問題の相談	(月)~(金)	9:00~12:00 13:00~17:00			
教育相談	障がいのあるお子さんの就学相談、いじめ、不登校などの各種教育についての相談		8:30~12:00 13:00~17:00			
消費生活相談	悪質商法や契約のトラブルに関する相談	毎週(月)・(火)・(木)・(金) 火曜日が休日のときは翌日	10:00~12:00 13:00~16:00			商工振興課
※ 多重債務・相続登記・贈与登記相談	市内司法書士による債務に関する相談	偶数月第2(水) 休日のときは翌日	13:00~15:00			
ふるさとハローワーク	求人情報の提供、職業相談など	(月)~(金)	9:30~12:00 13:00~17:00			
若者の職業・自立支援相談	若者の社会的自立や就職などの支援	16日(火)	13:30~15:30			
※ 年金相談	厚生年金、国民年金に関する相談	26日(金) 予約は1日から	9:45~12:00 13:00~15:15	保険医療課		
納税相談・収納窓口	市税などの納付が困難な方のための相談	18日(木) 28日(日)	17:15~19:00 8:30~12:00	収納課		
ひとり親家庭自立支援相談	ひとり親家庭の子育てや就労などの相談	(月)~(金)	10:00~12:00 13:00~16:30	子ども若者支援課		
障がい者虐待相談	障がい者虐待に関する相談、支援		8:30~17:15	福祉課		
※ 子ども・家庭相談	家庭児童相談員・保育士による相談 臨床心理士による相談		9:00~16:00 10:00~15:00	子育て総合支援センター (☎0562-54-1200)		
在宅介護相談	高齢者の保健・医療・福祉に関する相談	(月)~(金)	8:30~17:15 ※上記以外でも受け付け	高齢者相談支援センター (☎0562-54-1211)		
高齢者虐待相談	高齢者の虐待に関する相談、支援、通報		8:30~17:15 ※通報のみ上記以外でも受け付け	高齢者虐待相談センター (☎0562-54-1211)	市役所 長寿課	
※ 成年後見利用相談	認知症などの理由で契約・財産の自己管理ができない場合の相談		9:00~17:00	福祉活動センター 知多地域成年後見センター (☎0562-39-2663)		
※ 在宅医療・介護連携相談	在宅医療に関する相談・支援	(月)~(金)	9:00~16:00	在宅ケアセンター (☎0562-54-4500) 必要に応じて自宅に訪問		
障がい者相談	障がいのある方の日常生活での困りごとや制度に関する相談		9:00~17:00	障がい者相談支援センター (☎0562-54-4800)		
障がい児相談	障がいのある児童の生活や制度などに関する相談		9:00~16:00	障がい児相談支援事業所 (☎0562-54-4502)		
※ 若者サポート相談	ひきこもりや不登校・ニートに関する相談	毎週(木)	13:00~16:00	青少年会館 (☎0562-36-2960)		
※ 若者就労カウンセリング	ひきこもりやニートなどで悩む若者の就労に関する相談	毎週(水)	10:00~16:00			
健康相談	心身の健康に関する相談	(月)~(金)	9:00~17:00	保健センター (健康推進課・☎0562-54-1300)		
※ 女性のためのカウンセリング	女性カウンセラーによる女性の諸問題・悩み・DVなどの面接相談	①4日②11日③18日 ④25日の木曜日	①③10:00~16:30 ②④13:30~20:20	男女共同参画センター (ふれあいプラザ内) (☎0562-56-6305)		
※ NPO・市民活動相談	市民活動を始めたい方や、団体の組織化・運営の相談	毎週(水)	13:00~16:00	市民活動室 (市民活動センター内・☎0562-31-0381)		

食改さん 考案!

お家でできる おすすめレシピ



梅ジャムゼリー

食改さん秘伝の梅ジャムゼリーをご紹介します。甘酸っぱく爽やかな味わいで絶品です。ぜひご賞味ください!

作り方

- ①鍋に粉寒天と水を入れ、10分ほど置く。
- ②火にかけて沸騰したら弱火で2分ほど煮る。
- ③砂糖を加えて溶かし、火を止める。
- ④ボウルに梅ジャムを入れ、少しずつ③を加えてゴムべらでよく混ぜる。
- ⑤少し粗熱をとり、型に移して冷やし固める。

材料 (4人分)

粉寒天 4 g、水500cc、
砂糖80 g、梅ジャム60 g



番組放送のお知らせ

デジタル12ch知多メディアネットワーク
(①4/1~14②4/15~30)

ほっとラインちた 9:00~、15:00~、21:00~

- ①梅子と学ぼう! 交通安全 (再放送)
- ②午後もお口スッキリ! 昼食後の歯磨きで健康とおトクをゲット! (仮)

◎暮らしの情報ちたあ知つとる? (文字情報)
 ・番組DVDの貸し出しは秘書広報課 (広報)、中央図書館
 ・YouTube「知多市広報公式チャンネル」でも公開中

ハローとうかい 8:30~、14:30~、20:30~
 ①東海市らしいまちづくり ~平成31年度の予算~
 ②未定

スマイルおおぶ 8:45~、14:45~、20:45~
 ①変革と創造にチャレンジ! ~平成31年度職員採用試験~ (再放送)
 ②大府の歴史を巡る (仮)

あったかいまち ひがしうら 9:15~、15:15~、21:15~
 暮らしに役立つ内容を文字情報でお届けします

もしものときの防災ラジオ・83.4MHz
メディアスエフエム放送中!!
知多市の情報を生放送番組の中で随時発信しています。ぜひお聴きください。

●地域情報バラエティ 笑活834!
毎週(木)の12:40ごろから
市内の小中学校の給食を生中継
11日…中部中、18日…八幡小、
25日…八幡中

デジタル11ch
メディアス防災専用チャンネル
24時間、定点カメラ映像を通し、平常時は気象・道路・鉄道の情報、災害時は画面を切り替え、災害情報をお伝えします。