

## 6 資料編

6-1 公共施設再配置計画 検討経緯.....	150
6-2 市民ワークショップ報告.....	155
6-3 まんがでわかる 公共施設の現状と課題.....	165
6-4 施設利用者等との意見交換.....	174

## 6-1 公共施設再配置計画 検討経緯

### (1) 検討体制

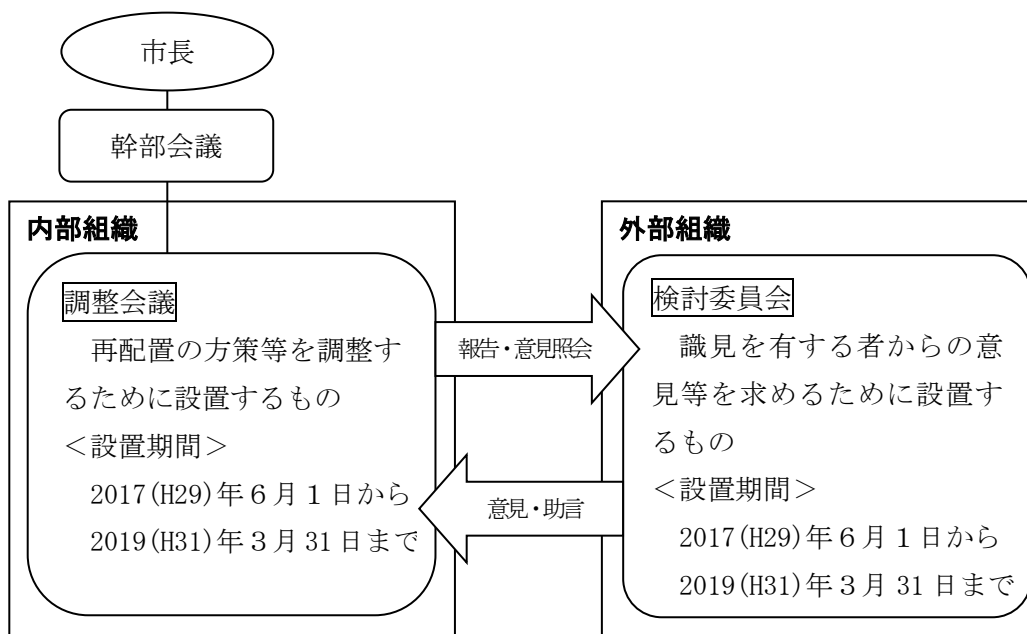

### (2) 知多市公共施設再配置計画調整会議

#### ① 構成員

	役 職
会長	総務部長
副会長	資産経営室長
構成員	総務課長      企画情報課長      市民協働課長 福祉課長      長寿課長※      幼児保育課長 商工振興課長      都市計画課長      庶務課長 学校教育課長      生涯学習課長      生涯スポーツ課長

※ 機構改革に伴い、2018（H30）年4月1日付で長寿課長を追加。

## ②開催概要

	日時	議題
第1回	2017(H29)年6月28日(水) 午前11時00分から	(1) 公共施設再配置計画について (2) 再配置計画策定の基本方針について (3) 再配置方策等の検討方法について
第2回	2017(H29)年9月14日(木) 午前11時00分から	(1) 第1回公共施設再配置計画検討委員会について (2) ロードマップの検討状況について (3) 市民ワークショップの実施について
第3回	2017(H29)年12月27日(水) 午後3時00分から	(1) 市民ワークショップについて (2) ロードマップの検討状況について (3) 市民の意見を取り入れた再配置計画の策定について
第4回	2018(H30)年4月26日(木) 午前9時00分から	(1) ロードマップ(案)の確認について (2) 平成30年度の予定について
第5回	2018(H30)年5月24日(木) 午前9時00分から	(1) 施設類型別ロードマップ(案)について (2) 地域別ロードマップ(案)について (3) 平成30年度の予定について
第6回	2018(H30)年8月30日(木) 午前9時00分から	(1) 第4回知多市公共施設再配置計画検討委員会で出された委員からの意見について (2) 今後の予定について
第7回	2018(H30)年10月12日(金) 午後4時00分から	(1) 再配置計画(案)について (2) 今後の予定について
第8回	2018(H30)年10月24日(水) 午前10時30分から	(1) 再配置計画(案)について (2) 今後の予定について

(3) 知多市公共施設再配置計画検討委員会

①委員名簿

(敬称略、順不同)

	所 属	役職等	氏 名	
1	名古屋工業大学大学院 工学研究科	教授	ひでしま えいぞう ◎秀島 栄三	
2	知多市社会福祉協議会	事務局長	ひらまつ しげひさ ○平松 茂久	2018(H30)年 3月31日まで
			さとう もりしげ ○佐藤 守重	2018(H30)年 4月1日から
3	知多市商工会	副会長	あおき ただひこ 青木 忠彦	
4	NPO 法人 地域福祉サポートちた	代表理事	いちの めぐみ 市野 恵	
5	知多市体育協会	副会長(2017年度) 会長(2018年度)	いとう ひさはる 伊藤 壽治	
6	知多市文化協会	会長	えのもと しげひこ 榎本 茂彦	
7	(株)三菱 UFJ 銀行	東海公務部副部長	かわせ えいいち 河瀬 英一	
8	知多市 PTA 連絡協議会	会長	さいこ ひろし 西古 裕志	2018(H30)年 4月25日まで
			じんの しげき 神野 重樹	2018(H30)年 4月26日から
9	コミュニティ連絡協議会	会長	てらしま やすお 寺島 康夫	2018(H30)年 6月1日まで
		副会長	たけうち なおあき 竹内 尚明	2018(H30)年 6月2日から
10	NPO 法人 地域ぐるみで子育て・ 子育ての会 こころん	事務局長	どい ともみ 土井 友美	2018(H30)年 3月31日まで
		親子ひろば 推進チーム長	こだま 兒玉 ちやき	2018(H30)年 4月1日から

◎：委員長 ○：副委員長

## ②開催概要

回	日時	議題
第1回	2017(H29)年9月13日(水) 午後3時00分から	(1) 公共施設再配置計画策定について (2) 再配置計画策定の基本方針について (3) 再配置方策検討の基本的な考え方について
第2回	2018(H30)年1月31日(水) 午後3時00分から	(1) 市民ワークショップについて (2) ロードマップの検討状況について (3) 市民の意見を取り入れた再配置計画の策定について
第3回	2018(H30)年7月5日(木) 午後3時00分から	(1) ロードマップ(案)について (2) 施設利用団体等との意見交換について
第4回	2018(H30)年8月10日(金) 午前10時00分から	(1) ロードマップ(案)について
第5回	2018(H30)年10月17日(水) 午前9時00分から	(1) ロードマップ(案)への意見について (2) 再配置計画(案)について
第6回	2018(H30)年11月1日(木) 午前9時30分から	(1) 再配置計画(案)について

(4) 検討経緯

	2017 (H29) 年度											
	4月	5月	6月	7月	8月	9月	10月	11月	12月	1月	2月	3月
■基本方針の設定	■											
■市民意見収集等												
・市民ワークショップ									★	市民ワークショップ実施		
・「まんがでわかる 公共施設の現状と課題」作成										■	■	■
・意見収集												
・パブリックコメント												
■ロードマップの作成			■									
■再配置計画書の作成												
■公共施設再配置計画調整会議			①		②				③			
■公共施設再配置計画検討委員会					①				②			
	4月	5月	6月	7月	8月	9月	10月	11月	12月	1月	2月	3月

	2018 (H30) 年度											
	4月	5月	6月	7月	8月	9月	10月	11月	12月	1月	2月	3月
■基本方針の設定												
■市民意見収集等												
・市民ワークショップ												
・「まんがでわかる 公共施設の現状と課題」作成	★	発行										
・意見収集				■								
・パブリックコメント										■	■	
■ロードマップの作成	■											
■再配置計画書の作成							■					
■庁内会議	④	⑤			⑥		⑦⑧					
■外部委員会			③	④			⑤	⑥				
	4月	5月	6月	7月	8月	9月	10月	11月	12月	1月	2月	3月

## 6-2 市民ワークショップ報告

---

### (1) 開催日及び場所

2017 (H29) 年 12 月 2 日 (土) 市役所 3 階大会議室

### (2) 参加者

34 名 (参加者は、公募及びコミュニティ団体等からの推薦)

### (3) 目的

公共施設の再配置が単純な量の削減ではなく、公共施設の「建物」と「サービス・機能」を区分して、それぞれの取扱いについて適正化を図る取り組みであることを理解してもらいながら、公共施設のあり方を見直していくための再配置方策について検討する。

### (4) ワーク内容

ワーク①：サービス圏域を考える

検討対象とする機能・サービスについて、どの程度の圏域(徒歩、自転車、市全体、周辺市)ごとに配置されていることが望ましいかを検討

ワーク②：サービス提供に対する行政の関わり方を考える

サービスの提供に際し、民間施設を利用するなど、民間の関与を増やして良いか、あるいは行政が直接的にサービス提供を行うことが望ましいかを検討

ワーク③：サービスの組合せを考える

機能・サービスの中で、同じ建物や場所に配置してまとめて提供したほうが良いと考える組合せについて検討





(5) 結果

①全体結果表

民間運営 : 市運営 : 運営主体の言及なし 機能の組合せ

	八幡	東部	知多	旭南	中部A	中部B
徒歩移動圏	幼稚園 保育園 子育て広場 小学校 放課後児童クラブ 体育室 屋外プール 中学校 図書室 実習室 会議室・集会室	子育て広場 小学校 保育園 幼稚園 中学校 放課後児童クラブ 体育室 屋外プール 連携して多世代交流 実習室 会議室・集会室 多目的ホール 図書室	保育園 小学校 体育室 中学校 屋外プール 放課後児童クラブ 子育て広場 実習室 会議室・集会室 図書室	小学校 体育室 放課後児童クラブ 実習室 屋外プール 子育て広場 幼稚園 保育園 多目的ホール 図書室 会議室・集会室 中学校	子育て広場 放課後児童クラブ 小学校 屋外プール 体育室 幼稚園 保育園 実習室 多目的ホール 会議室・集会室 図書室 中学校	小学校 体育室 実習室 図書室 放課後児童クラブ 保育園 子育て広場 幼稚園 多目的ホール 会議室・集会室 中学校
自転車移動圏						
市全体	ホール 多目的ホール アリーナ 特定競技場 図書館	ホール アリーナ 特定競技場 図書館	ホール 多目的ホール 図書館 アリーナ 幼稚園	図書館 ホール アリーナ	レジャープール 図書館 ホール アリーナ	ホール アリーナ 特定競技場 図書館
周辺市	レジャープール	レジャープール	レジャープール 特定競技場	レジャープール 特定競技場	アリーナ ホール 特定競技場 レジャープール 屋外プール	

【総括】

- ・日常的に子どもや住民の利用頻度が高い施設は、「徒歩移動圏」や「自転車移動圏」にあり、市が提供すべきサービスであるという考え方の傾向が見られる。
- ・利用頻度が低い施設ほど、「市全体」や「周辺市」にあり、民間が提供したほうがよりよいサービスの提供ができるという考え方の傾向が見られる。
- ・「徒歩移動圏」や「自転車移動圏」の施設は、単独であるよりも集約されていたほうが便利であるという意見が多く見られる。
- ・「市全体」や「周辺市」の施設になると、「徒歩移動圏」や「自転車移動圏」に比べ、単独の施設配置でよい傾向が見られ、特に図書館はほとんどのグループが単独で配置している。



②八幡中学校区グループ結果

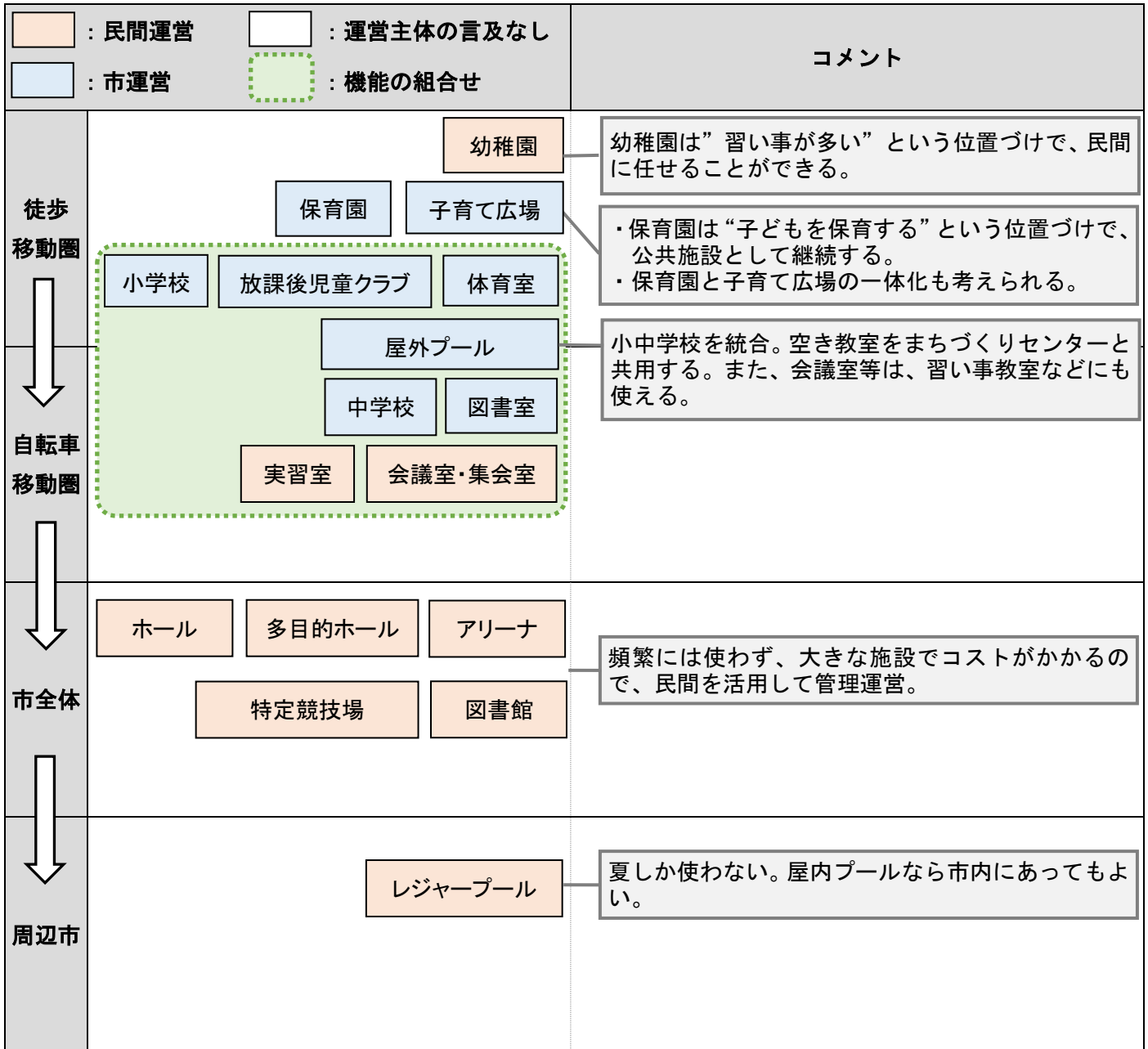

【総括】

- ・ 徒歩圏内と自転車圏内は、“知多市の未来への投資”をエリアのテーマとして、まとめた。
- ・ 幼稚園と保育園は、“幼稚園は習い事が多い”、“保育園は子どもを保育する”という差別化が図れるため、幼稚園は民間、保育園は市で管理するのが良い。また、保育園と子育て広場を一緒にした方が良いという意見もあった。
- ・ 小学校と中学校、体育室や放課後児童クラブ、実習室、会議室、図書室などはまとめられる。現状のまちづくりセンターが老朽化していることから、小学校や中学校の実習室、空き教室、図書室を昼間は生徒が利用し、夜は一般市民が利用できるような仕組みをつくり、一本化する。
- ・ 屋外プールは今後、教育としても必要になるため、維持費が掛かるが、小学校、中学校には置いておく必要がある。
- ・ 図書館、ホール、アリーナ、特定競技場、多目的ホールは市全体で使えるところへ設置する。また、管理コストが掛かるため、民間に任せる。
- ・ レジャープールは、夏しか利用しないことや、屋内プールであっても維持管理が非常に掛かることから、市内ではなく市外に置いた方が良い。

③東部中学校区グループ結果

<div style="display: flex; justify-content: space-between; align-items: center;"> <div style="display: flex; flex-wrap: wrap;"> <div style="width: 45%;"><span style="border: 1px solid black; background-color: #f9cb9c; padding: 2px;">民間運営</span></div> <div style="width: 45%;"><span style="border: 1px solid black; background-color: #fff2cc; padding: 2px;">運営主体の言及なし</span></div> </div> <div style="width: 45%;"><p>コメント</p></div> </div>		
徒歩 移動圏  ↓	<div style="border: 1px solid black; padding: 5px; margin-bottom: 5px;">子育て広場</div> <div style="border: 2px dashed green; padding: 5px; margin-bottom: 5px;"> <div style="display: flex; justify-content: space-around; margin-bottom: 5px;"> <span style="border: 1px solid black; background-color: #fff2cc; padding: 2px;">小学校</span> <span style="border: 1px solid black; background-color: #fff2cc; padding: 2px;">保育園</span> <span style="border: 1px solid black; background-color: #fff2cc; padding: 2px;">幼稚園</span> </div> <div style="display: flex; justify-content: space-around; margin-bottom: 5px;"> <span style="border: 1px solid black; background-color: #fff2cc; padding: 2px;">中学校</span> <span style="border: 1px solid black; background-color: #fff2cc; padding: 2px;">放課後児童クラブ</span> </div> <div style="display: flex; justify-content: space-around; margin-bottom: 5px;"> <span style="border: 1px solid black; background-color: #fff2cc; padding: 2px;">体育室</span> <span style="border: 1px solid black; background-color: #fff2cc; padding: 2px;">屋外プール</span> </div> <p style="text-align: center; margin-bottom: 5px;">連携して多世代交流</p> <div style="display: flex; justify-content: space-around; margin-bottom: 5px;"> <span style="border: 1px solid black; background-color: #fff2cc; padding: 2px;">実習室</span> <span style="border: 1px solid black; background-color: #fff2cc; padding: 2px;">会議室・集会室</span> </div> <div style="display: flex; justify-content: space-around; margin-bottom: 5px;"> <span style="border: 1px solid black; background-color: #fff2cc; padding: 2px;">多目的ホール</span> <span style="border: 1px solid black; background-color: #fff2cc; padding: 2px;">図書室</span> </div> </div>	<div style="border: 1px solid black; padding: 5px; margin-bottom: 5px;">同じ子ども向け施設でも、小学校や保育園、幼稚園とはサービスの性質が異なるので、分ける。</div> <div style="border: 1px solid black; padding: 5px; margin-bottom: 5px;">教育機能を集めることによって設備共用できる。また、災害時に集まりやすい。</div>
自転車 移動圏  ↓	<div style="border: 2px dashed green; padding: 5px; margin-bottom: 5px;"> <div style="display: flex; justify-content: space-around; margin-bottom: 5px;"> <span style="border: 1px solid black; background-color: #f9cb9c; padding: 2px;">ホール</span> <span style="border: 1px solid black; background-color: #f9cb9c; padding: 2px;">アリーナ</span> </div> <div style="border: 1px solid black; background-color: #fff2cc; padding: 2px; margin-bottom: 5px; text-align: center;">特定競技場</div> </div> <div style="border: 1px solid black; background-color: #fff2cc; padding: 2px; margin-bottom: 5px; text-align: center;">図書館</div>	<div style="border: 1px solid black; padding: 5px; margin-bottom: 5px;">まとまって連携することで、多世代交流が期待できる。</div> <div style="border: 1px solid black; padding: 5px; margin-bottom: 5px;">地域の人が使う機能を集める。質より、集まる場所があることが大切。</div> <div style="border: 1px solid black; padding: 5px; margin-bottom: 5px;">民間のアイディアを入れることで、多様でよりよいサービスが期待できる。</div> <div style="border: 1px solid black; padding: 5px; margin-bottom: 5px;">民間に任せるとサービスの幅は広がりそうだが、ホールやアリーナなどとは性質が異なるため、どのような施設にするのかよく考えた上で民間に任せる必要がある。</div>
市全体  ↓	<div style="border: 1px solid black; background-color: #f9cb9c; padding: 2px; margin-bottom: 5px; text-align: center;">レジャープール</div>	<div style="border: 1px solid black; padding: 5px; margin-bottom: 5px;">市で持つ必要はない。</div>
周辺市  ↓		

【総括】

- ・教育施設はまとめた方が良い。他県や他市でも保育園、幼稚園、小学校、中学校などが一緒になっている例がある。子育て広場は別にあった方が良い。
- ・多目的ホールや集会室などは、利用者が同じ地域の人であるため、実習室や図書室と一緒にして良い。これらは質を求めているのではなく、集まる場所があることが大切である。
- ・さらに、多目的ホールや集会室などは主に高齢者が使い、学校等は将来を担う若い人たちが使うことから、集会機能と学校等をまとめて連携することで、多世代交流が期待できる。
- ・体育館や勤労文化会館もまとめた方が良い。さらに民間に任せることで、サービス向上が期待できる。資金の関係で、市ではレジャープールはやらなくても良い。
- ・東部の特徴として坂が多い。交通の便を良くして市全体を行き来しやすくすることで、面白い市になることが期待できる。

④知多中学校区グループ結果

<div style="display: flex; justify-content: space-between;"> <div style="display: flex; flex-direction: column; gap: 5px;"> <div style="display: flex; align-items: center;"> <div style="width: 20px; height: 15px; background-color: #f9cb9c; border: 1px solid black; margin-right: 5px;"></div> <span>：民間運営</span> </div> <div style="display: flex; align-items: center;"> <div style="width: 20px; height: 15px; background-color: #fff2cc; border: 1px solid black; margin-right: 5px;"></div> <span>：運営主体の言及なし</span> </div> </div> <div style="display: flex; flex-direction: column; gap: 5px;"> <div style="display: flex; align-items: center;"> <div style="width: 20px; height: 15px; background-color: #cfe2f3; border: 1px solid black; margin-right: 5px;"></div> <span>：市運営</span> </div> <div style="display: flex; align-items: center;"> <div style="width: 20px; height: 15px; border: 2px dashed green; margin-right: 5px;"></div> <span>：機能の組合せ</span> </div> </div> </div> <th style="text-align: center;">コメント</th>		コメント
徒歩 移動圏 ↓	<div style="border: 2px dashed green; padding: 5px; margin-bottom: 5px;"> <div style="display: flex; justify-content: space-around; margin-bottom: 5px;"> <div style="border: 1px solid black; padding: 2px 5px; text-align: center;">保育園</div> <div style="border: 1px solid black; padding: 2px 5px; text-align: center;">小学校</div> <div style="border: 1px solid black; padding: 2px 5px; text-align: center;">体育室</div> </div> <div style="display: flex; justify-content: space-around;"> <div style="border: 1px solid black; padding: 2px 5px; text-align: center;">中学校</div> <div style="border: 1px solid black; padding: 2px 5px; text-align: center;">屋外プール</div> </div> </div>	<div style="border: 1px solid gray; padding: 5px; margin-bottom: 5px;">           市民生活に直結するため、市の施設として必要。また、交流できる場所を増やしてほしい。         </div>
自転車 移動圏 ↓	<div style="border: 2px dashed green; padding: 5px; margin-bottom: 5px;"> <div style="display: flex; justify-content: space-around;"> <div style="border: 1px solid black; padding: 2px 5px; text-align: center;">放課後児童クラブ</div> <div style="border: 1px solid black; padding: 2px 5px; text-align: center;">子育て広場</div> </div> </div> <div style="border: 2px dashed green; padding: 5px;"> <div style="display: flex; justify-content: space-around;"> <div style="border: 1px solid black; padding: 2px 5px; text-align: center;">実習室</div> <div style="border: 1px solid black; padding: 2px 5px; text-align: center;">会議室・集会室</div> <div style="border: 1px solid black; padding: 2px 5px; text-align: center;">図書室</div> </div> </div>	<div style="border: 1px solid gray; padding: 5px; margin-bottom: 5px;">           窓口は民間でもできる。また、子育て広場に総合支援センターを併設する。         </div> <div style="border: 1px solid gray; padding: 5px;">           1つの施設に集約してもよいのではないかと。         </div>
市全体 ↓	<div style="border: 2px dashed green; padding: 5px; margin-bottom: 5px;"> <div style="display: flex; justify-content: space-around; margin-bottom: 5px;"> <div style="border: 1px solid black; padding: 2px 5px; text-align: center;">ホール</div> <div style="border: 1px solid black; padding: 2px 5px; text-align: center;">多目的ホール</div> </div> <div style="display: flex; justify-content: center;"> <div style="border: 1px solid black; padding: 2px 5px; text-align: center;">図書館</div> </div> </div> <div style="display: flex; justify-content: space-around;"> <div style="border: 1px solid black; padding: 2px 5px; text-align: center;">アリーナ</div> <div style="border: 1px solid black; padding: 2px 5px; text-align: center;">幼稚園</div> </div>	<div style="border: 1px solid gray; padding: 5px; margin-bottom: 5px;">           民間企業を入れ、カフェスペース等を設置して収入を増やし、市の負担を減らす。         </div> <div style="border: 1px solid gray; padding: 5px;">           サービス内容を吟味し、市民意見も踏まえて民間移行を検討するのがよい。         </div>
周辺市 ↓	<div style="border: 2px dashed green; padding: 5px;"> <div style="display: flex; justify-content: space-around;"> <div style="border: 1px solid black; padding: 2px 5px; text-align: center;">レジャープール</div> <div style="border: 1px solid black; padding: 2px 5px; text-align: center;">特定競技場</div> </div> </div>	<div style="border: 1px solid gray; padding: 5px;">           生活に必須ではなく、利用頻度も年に1～2回なので、市になくてもよい。         </div>

**【総括】**

- ・教育に関する部分は徒歩圏内に最低限必要である。また、屋外広場、交流できる場所を増やしてほしい。
- ・実習室、会議室・集会室、図書室は1施設に集約するのがよい。
- ・ホール、多目的ホール、図書館は、カフェスペース等を設け、利益を上げ企業参入し、市の負担を減らす。
- ・アリーナ、幼稚園は民間か公共か、アンケート調査などの意見調査をし、民間での運営に移行を検討するのが良い。
- ・レジャープール、特定競技場は生活に必要ではなく、年に1～2回程度しか使わないという人が多いので市には必要ない。
- ・今回対象ではなかったが、市民病院、民間総合病院、市民の健康に直結するものも、あり方を考えてもらいたい。

⑤旭南中学校区グループ結果

<div style="display: flex; justify-content: space-between;"> <div style="display: flex; flex-direction: column; gap: 5px;"> <div style="display: flex; align-items: center;"> <div style="width: 20px; height: 10px; background-color: #f9cb9c; border: 1px solid black;"></div> <span>：民間運営</span> </div> <div style="display: flex; align-items: center;"> <div style="width: 20px; height: 10px; background-color: #fff2cc; border: 1px solid black;"></div> <span>：運営主体の言及なし</span> </div> </div> <div style="display: flex; flex-direction: column; gap: 5px;"> <div style="display: flex; align-items: center;"> <div style="width: 20px; height: 10px; background-color: #d9ead3; border: 1px solid black;"></div> <span>：市運営</span> </div> <div style="display: flex; align-items: center;"> <div style="width: 20px; height: 10px; border: 2px dashed green;"></div> <span>：機能の組合せ</span> </div> </div> </div>		コメント
徒歩 移動圏  ↓	<div style="border: 2px dashed green; padding: 5px; margin: 5px;"> <div style="display: flex; justify-content: space-around; margin-bottom: 5px;"> <div style="border: 1px solid black; padding: 2px;">小学校</div> <div style="border: 1px solid black; padding: 2px;">体育室</div> </div> <div style="border: 1px solid black; padding: 2px; text-align: center; margin-bottom: 5px;">放課後児童クラブ</div> <div style="display: flex; justify-content: space-around; margin-bottom: 5px;"> <div style="border: 1px solid black; padding: 2px;">実習室</div> <div style="border: 1px solid black; padding: 2px;">屋外プール</div> </div> </div>	<div style="border: 1px solid black; padding: 5px; margin-top: 5px;">           教育の一環としてまとめる。小学生が利用できる距離にほしい。         </div>
↓ 自転車 移動圏  ↓	<div style="border: 2px dashed green; padding: 5px; margin: 5px;"> <div style="display: flex; justify-content: space-around; margin-bottom: 5px;"> <div style="border: 1px solid black; padding: 2px;">子育て広場</div> <div style="border: 1px solid black; padding: 2px;">幼稚園</div> <div style="border: 1px solid black; padding: 2px;">保育園</div> </div> <div style="display: flex; justify-content: space-around; margin-bottom: 5px;"> <div style="border: 1px solid black; padding: 2px;">多目的ホール</div> <div style="border: 1px solid black; padding: 2px;">図書室</div> <div style="border: 1px solid black; padding: 2px;">会議室・集会室</div> </div> </div> <div style="border: 1px solid black; padding: 2px; text-align: center; margin-top: 5px;">中学校</div>	<div style="border: 1px solid black; padding: 5px; margin-top: 5px;">           民間のサービスが良いため、民間に任せる。また、集めることで、小さい子どもも面倒を見てもらえるなど、サービスを充実させられる。         </div> <div style="border: 1px solid black; padding: 5px; margin-top: 5px;">           車がなくても行ける距離に、さまざまな地域の人交流できる場としてまとめる。         </div>
↓ 市全体  ↓	<div style="border: 1px solid black; padding: 2px; text-align: center; margin: 5px;">図書館</div> <div style="border: 2px dashed green; padding: 5px; margin: 5px;"> <div style="display: flex; justify-content: space-around; margin-bottom: 5px;"> <div style="border: 1px solid black; padding: 2px;">ホール</div> <div style="border: 1px solid black; padding: 2px;">アリーナ</div> </div> <div style="display: flex; justify-content: space-around; margin-bottom: 5px;"> <div style="border: 1px solid black; padding: 2px;">レジャープール</div> <div style="border: 1px solid black; padding: 2px;">特定競技場</div> </div> </div>	<div style="border: 1px solid black; padding: 5px; margin-top: 5px;">           年に数回しか使わないため、市に1つでよい。管理上の問題のため、市で管理してほしい。         </div> <div style="border: 1px solid black; padding: 5px; margin-top: 5px;"> <ul style="list-style-type: none"> <li>・民間の方が利用時間も伸び、サービスも良くなる。</li> <li>・ホール、アリーナ、レジャープール、特定競技場をまとめられれば、1箇所で一日楽しく過ごせるブロックができる。</li> </ul> </div>
↓ 周辺市		

【総括】

- ・学校や放課後児童クラブ、実習室や体育室、プールなどについては、教育の一環としてまとめ、小学生が利用できる距離に設置する。
- ・保育園、幼稚園、子育て広場は民間のサービスがよく、民間に任せてよい。また、まとめることで、小さい子ども面倒を見てもらえるような場所にできる。
- ・多目的ホール、会議室、図書室については、さまざまな地域の人が利用でき、交流ができる場としてまとめ、車がなくても自転車等で行ける距離に設置する。
- ・アリーナ、ホール、特別競技場やレジャープールは民間に任せた方が、利用時間が長くなったりサービスが良くなったりしそうである。また、1箇所にまとめることで1日楽しく過ごせるブロックができるが良い。
- ・図書館は、年に数回しか使わないため市にひとつでよいが、管理上の問題から市で運営したほうが良い。
- ・施設をまとめることで、公共施設のバス停をある程度決まった位置に配置でき、交通の利用も増えるのではないかな。

⑥中部中学校区 A グループ結果

<div style="display: flex; justify-content: space-between; align-items: center;"> <div style="display: flex; flex-wrap: wrap;"> <div style="margin-right: 10px;"> <span style="display: inline-block; width: 15px; height: 15px; background-color: #f9cb9c; border: 1px solid black; margin-right: 5px;"></span> : 民間運営                 </div> <div style="margin-right: 10px;"> <span style="display: inline-block; width: 15px; height: 15px; background-color: #fff2cc; border: 1px solid black; margin-right: 5px;"></span> : 運営主体の言及なし                 </div> <div style="margin-right: 10px;"> <span style="display: inline-block; width: 15px; height: 15px; background-color: #d9ead3; border: 1px solid black; margin-right: 5px;"></span> : 市運営                 </div> <div> <span style="display: inline-block; width: 15px; height: 15px; border: 2px dashed green; margin-right: 5px;"></span> <span style="display: inline-block; width: 15px; height: 15px; background-color: #d9ead3; border: 2px dashed green; margin-right: 5px;"></span> : 機能の組合せ                 </div> </div> <div style="text-align: right; padding-right: 20px;">                 コメント             </div> </div>		
徒歩 移動圏  ↓	<div style="border: 2px dashed green; padding: 5px; margin-bottom: 5px;"> <div style="display: flex; justify-content: space-around;"> <div style="border: 1px solid black; padding: 2px;">子育て広場</div> <div style="border: 1px solid black; padding: 2px;">放課後児童クラブ</div> </div> <div style="margin-top: 5px; text-align: right;"> <div style="border: 1px solid black; padding: 2px; display: inline-block;">小学校</div> </div> </div>	身近で一番大切な施設である。小学校の設備を共用してサービス向上が期待できる。
↓ 自転車 移動圏  ↓	<div style="border: 2px dashed green; padding: 5px; margin-bottom: 5px;"> <div style="display: flex; justify-content: space-around;"> <div style="border: 1px solid black; padding: 2px;">屋外プール</div> <div style="border: 1px solid black; padding: 2px;">体育室</div> </div> <div style="margin-top: 5px; text-align: center;"> <div style="display: flex; justify-content: space-around; width: 100%;"> <div style="border: 1px solid black; padding: 2px;">幼稚園</div> <div style="border: 1px solid black; padding: 2px;">保育園</div> </div> </div> </div>	小中一貫校にすれば、もっと施設をまとめられる。
↓ 市全体	<div style="display: flex; justify-content: space-around; margin-top: 20px;"> <div style="border: 1px solid black; padding: 2px;">レジャープール</div> <div style="border: 1px solid black; padding: 2px;">図書館</div> </div>	民間を入れることでサービス向上に期待ができる。
↓ 周辺市	<div style="display: flex; justify-content: space-around; margin-top: 20px;"> <div style="border: 1px solid black; padding: 2px;">アリーナ</div> <div style="border: 1px solid black; padding: 2px;">ホール</div> </div> <div style="margin-top: 10px; text-align: center;"> <div style="border: 1px solid black; padding: 2px; display: inline-block;">特定競技場</div> </div>	利用者が偏るので、市内に必須ではない。他市のもので利用しても良い。

**【総括】**

- ・ 近くにあることが望ましいのは子育て広場、放課後児童クラブ、小学校で、これらは小学校の設備を共用することでサービス向上が期待できる。
- ・ 会議室・集会室、多目的ホール、実習室、中学校、図書室はいずれも地域コミュニティで利用するので、近くに集めるとよい。避難所としても利用できる。
- ・ なお、上記の小学校と子育て機能、中学校と集会機能の集まりは、小中学校一貫校化することで、すべて同じ場所にまとめることも考えられる。
- ・ レジャープールや図書館は、民間に任せることで、多様なサービスの向上が期待できる。
- ・ アリーナ、特定競技場、ホールなどは、利用者が偏るので市内に必須ではなく、周辺市にあれば良い。

⑦中部中学校区Bグループ結果

<div style="display: flex; justify-content: space-between; align-items: center;"> <div style="display: flex; flex-direction: column; gap: 5px;"> <div style="display: flex; align-items: center;"> <div style="width: 20px; height: 10px; background-color: #f9cb9c; border: 1px solid black; margin-right: 5px;"></div> <span>：民間運営</span> </div> <div style="display: flex; align-items: center;"> <div style="width: 20px; height: 10px; background-color: #fff2cc; border: 1px solid black; margin-right: 5px;"></div> <span>：運営主体の言及なし</span> </div> </div> <div style="display: flex; flex-direction: column; gap: 5px;"> <div style="display: flex; align-items: center;"> <div style="width: 20px; height: 10px; background-color: #d9ead3; border: 1px solid black; margin-right: 5px;"></div> <span>：市運営</span> </div> <div style="display: flex; align-items: center;"> <div style="width: 20px; height: 10px; border: 2px dashed green; margin-right: 5px;"></div> <span>：機能の組合せ</span> </div> </div> </div> <th style="text-align: center;">コメント</th>		コメント
徒歩 移動圏  ↓	<div style="border: 2px dashed green; padding: 5px; margin-bottom: 10px;"> <div style="display: flex; justify-content: space-around; margin-bottom: 5px;"> <div style="border: 1px solid black; padding: 2px 5px;">小学校</div> <div style="border: 1px solid black; padding: 2px 5px;">体育室</div> <div style="border: 1px solid black; padding: 2px 5px;">実習室</div> </div> <div style="display: flex; justify-content: space-around;"> <div style="border: 1px solid black; padding: 2px 5px;">図書室</div> <div style="border: 1px solid black; padding: 2px 5px;">放課後児童クラブ</div> </div> </div>	<p>小学校は安心できるように市主体で運営し、近くにあってほしい。ただし、将来的には校区統廃合も考える必要がある。統廃合した場合、遠くなることはスクールバスでカバーするなどに対応する。</p>
自転車 移動圏  ↓	<div style="display: flex; justify-content: space-around; margin-bottom: 10px;"> <div style="border: 1px solid black; padding: 2px 5px;">保育園</div> <div style="border: 1px solid black; padding: 2px 5px;">子育て広場</div> <div style="border: 1px solid black; padding: 2px 5px;">幼稚園</div> </div> <div style="border: 2px dashed green; padding: 5px; margin-bottom: 10px;"> <div style="display: flex; justify-content: space-around;"> <div style="border: 1px solid black; padding: 2px 5px;">多目的ホール</div> <div style="border: 1px solid black; padding: 2px 5px;">会議室・集会室</div> </div> </div> <div style="border: 1px solid black; padding: 2px 5px; margin-left: auto; margin-right: auto;">中学校</div>	<p>理想は公園ぐらいの感覚で行ける距離にあるとよいが、相談等のサービスもあることを考えると、自転車で行ける程度がよいと考える。将来的には、民間の方がサービスが良いことも考えられるので、民間に任せることも考えられる。</p> <p>無償で利用できるとよい。また、同じ場所にあると使いやすい。</p> <p>中学校は安心できるように市主体で運営してほしい。</p>
市全体  ↓	<div style="border: 2px dashed green; padding: 5px; margin-bottom: 10px;"> <div style="display: flex; justify-content: space-around;"> <div style="border: 1px solid black; padding: 2px 5px;">ホール</div> <div style="border: 1px solid black; padding: 2px 5px;">アリーナ</div> </div> </div>	<p>市・公共イベント優先で利用できることを条件に、民間に任せてよい。</p> <p>施設数よりも質が大切なサービスなので、統合することでサービスの質を上げることが望まれる。</p>
周辺市  ↓	<div style="border: 2px dashed green; padding: 5px; margin-bottom: 10px;"> <div style="border: 1px solid black; padding: 2px 5px; margin-left: auto; margin-right: auto;">特定競技場</div> </div> <div style="border: 1px solid black; padding: 2px 5px; margin-left: auto; margin-right: auto;">図書館</div> <div style="border: 2px dashed green; padding: 5px; margin-top: 10px;"> <div style="display: flex; justify-content: space-around;"> <div style="border: 1px solid black; padding: 2px 5px;">レジャープール</div> <div style="border: 1px solid black; padding: 2px 5px;">屋外プール</div> </div> </div>	<p>他の市と共同で利用した方がよい。</p> <p>インターネットで読めるので利用は減ると思われる。</p> <p>学校のプールも含めて温水化して集約することで、通年で利用できるようにする。また、他市と共用することでコスト削減も考えられる。なお、利益が出るならば民間の方が、サービスが良くなるかもしれない。</p>

**【総括】**

- ・ 基本的な考えとして、利用頻度が高いものは市運営、利用頻度の低いものは民間に任せたり、統合してサービスの向上を図ったりするのがよいと考えた。
- ・ 小学校や中学校は安心のために市主体で運営し、近くにあってほしい。ただし、将来的には小学校の統廃合も考えていく必要がある。
- ・ 子育て広場は、幼児が集まることだけ考えると公園に行くぐらいの感覚で行ければ便利だが、若いお母さんが子育てに対する相談や支援を受ける機能もあるため、自転車で行けるくらいにあればよいと考える。
- ・ プールは利用頻度が不高くないため、市に1つ、2つとして温水化することが望ましい。温水にすれば利用時期も調整しやすいため、部活なども含めた各学校利用も合わせて共同で利用する。
- ・ 競技場やアリーナ、ホールについても、統合することでサービスの質が高まり、利用価値が上がると考える。なお、市や公共的なイベントでの利用を優先できるように条件をつけた上で、民間に任せることも考えられる。



## 6-3 まんがでわかる 公共施設の現状と課題

---

### (1) 目的

総合管理計画を踏まえた公共施設の現状と課題について、より多くの方に理解していただくために、内容を分かりやすく解説した漫画版冊子を作成しました。

### (2) 特徴

漫画の作成にあたって、登場人物の作画などを県立知多翔洋高校3年生（当時）の<sup>こだはるか</sup>小田春花さんにご協力いただき、とてもかわいらしいタッチの親しみやすい漫画になっています。

### (3) 利用方法

- ・施設の老朽化など、公共施設の現状と課題について、市民の皆さんに広く知ってもらうために活用（広報、市ホームページへの掲載、公共施設などで配布）
- ・公共施設の利用者等との意見交換・収集において活用

# 公共施設の現状と課題

僕たちが主人公。

弟：小5

- 得意科目：体育
- 給食大好き
- やんちゃだけど実はとてもやさしい男の子



岡田 蓮      岡田 葵

姉：中2

- 得意科目：数学
- バスケット部キャプテン
- クラスのムードメーカー的存在

このまんがは

母親のさりげない一言から始めた自由研究をきっかけに、知多市が抱えている公共施設の問題について考えることになった姉弟のお話・・・。



八幡のおばあちゃんが出てる番組。

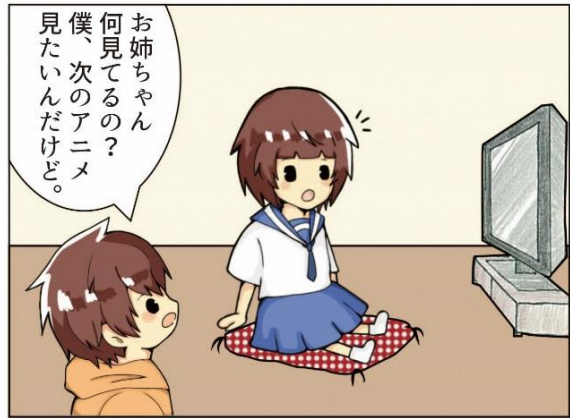

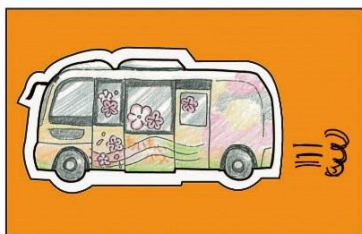

よしっ！  
市役所に電話してみよう！

お問い合わせは、  
知多市役所・・・

問合せ  
知多市 資産経営室 TEL.0562-36-2632

番組は動画共有サイト「You Tube」の市公式動画チャンネル「知多市広報公式チャンネル」内の  
知多市ビデオ広報「ほっとラインちた」第396回「公共施設の未来を考えよう！」にてご覧いただけます。  
<http://www.city.chita.lg.jp/docs/2016033000021/>

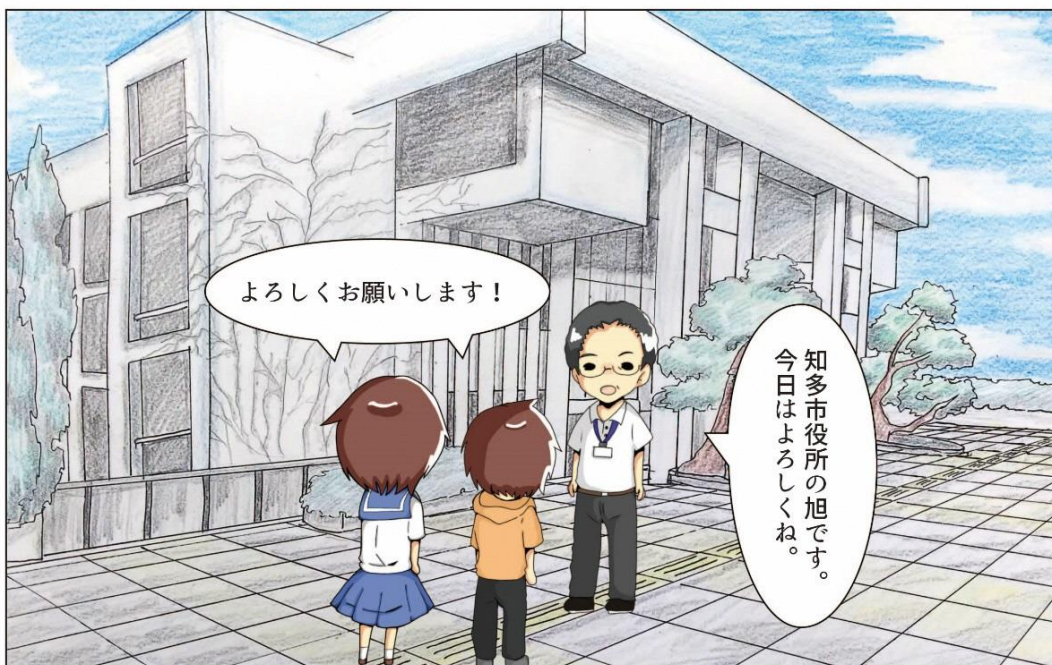



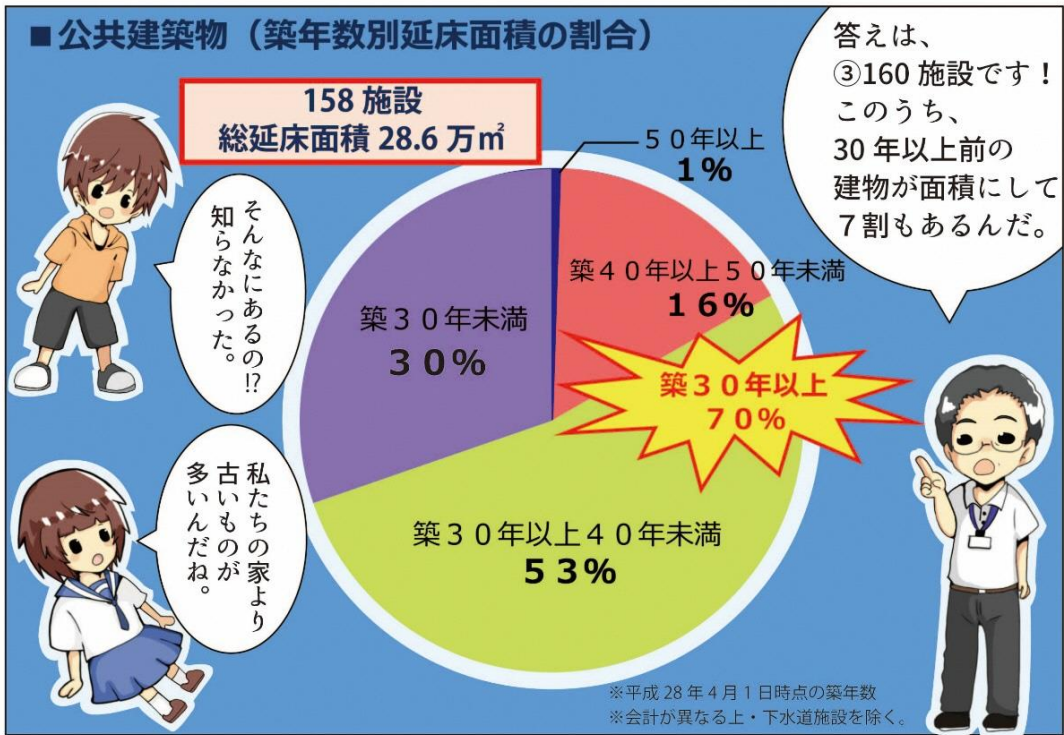

### ■ 公共施設等の修繕・改修・建替えに係る経費の見込み（試算結果）

	今後40年間	平均
<b>過去の経費（実績）</b> （公共施設等の整備等にかけてきた経費（投資的経費））	<b>469.6億円</b> （40年後まで続くと仮定）	<b>11.7億円/年度</b> （過去5年の実績）
<b>将来かかる経費（試算）</b> （公共施設等の修繕・改修・建替えに必要な経費の見込み）	<b>1008.2億円</b> （試算結果）	<b>25.2億円/年度</b> （試算結果）
<b>将来の不足額</b> （過去の経費と将来かかる経費の差額）	<b>△538.6億円</b>	<b>△13.5億円/年度</b>

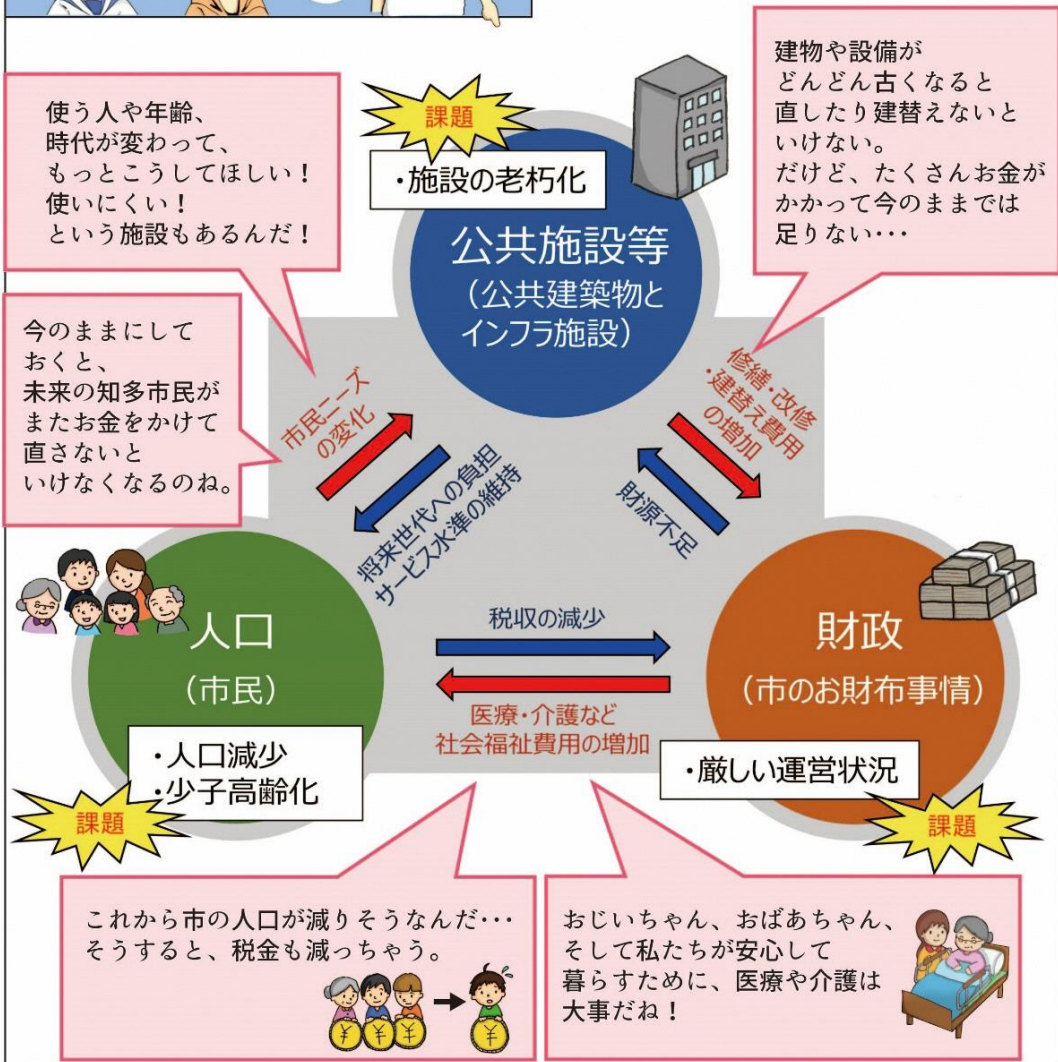



どこかの施設をなくすか  
考えるんじゃないかって、  
「全体量」を工夫して減らして  
いこうという考え方だよ。

どうやって  
工夫するの？

総量の適正化  
(縮減)

削減

施設A

会議室	会議室
施設A	共用スペース

施設B

会議室	事務所
ホール	共用スペース

たとえば  
2つの施設を  
別々に建て替える  
のではなく、  
1つの建物にして  
建て替える。

この分、減る！

<del>会議室</del>
<del>共用スペース</del>

1つの建物にして、一緒に使える部屋を  
時間をずらしたりして共用する。  
そうすると、全体の建物の量が減るんだ。

他の市でも、市民交流施設や福祉施設などを  
一緒にした例があるよ。  
また他にも、いくつかの同じ施設をまとめる統合、  
空いた他の建物を利用する転用、  
民間施設を公共施設の代わりに利用する、  
などの減らす工夫もあるんだ。

修繕・改修・  
建替えに係る  
経費の縮減

運営の  
効率化

維持管理の  
適正化

いろいろなんムダが  
なくなるんだね。





**最後に・・・。**

現在、市が抱えている公共施設の問題について、ご理解いただけましたでしょうか？

公共施設をこれからも安全に安心して利用していくためには、施設のあり方を考えていく必要があります。そのために、公共施設の老朽化と今後の財政負担について、一人でも多くの方に知ってもらおうこと、そして、多くの方がこの課題について考えてもらうことが重要となります。

大切なのは、**市全体で問題を共有して、今できることを考え、理解・協力していく**ことです。

市では、将来を見据えての取り組みとして、公共施設の長寿命化や統合、複合化などを図ってまいりますので、みなさんのご理解、ご協力をお願いします。

お問い合わせ 知多市役所 総務部資産経営室  
 〒478-8601 知多市緑町1番地  
 ☎0562-36-2632 (直通) ✉ sisankeiei@city.chita.lg.jp

作画協力 県立知多翔洋高校 平成29年度卒業生 小田 春花 さん  
 こだ はるか

## 6-4 施設利用者等との意見交換

### (1) 目的

知多市の公共施設の現状と課題をより多くの方々に知ってもらおうとともに、総合管理計画に掲げた総量の適正化（縮減、集約化など）や、それに沿って検討を進めている公共施設の再配置について、考え方や必要性を理解してもらうために実施するもの。

### (2) 方法

公共施設で活動する団体や、計画期間である30年の間に主な施設利用者となる20代から40代の市民などを対象とした意見交換を行い、アンケートを配布した。公共施設の老朽化が進んでいることや、将来の建替えなどに必要な財源が不足する見込みであることなどを説明し、本市が掲げる「総量の適正化」を進めていくことについての理解や意見を求め、再配置方策の検討にあたっての参考とした。

### (3) 意見交換

実施人数：582名

### (4) アンケート集計

回収人数：377名

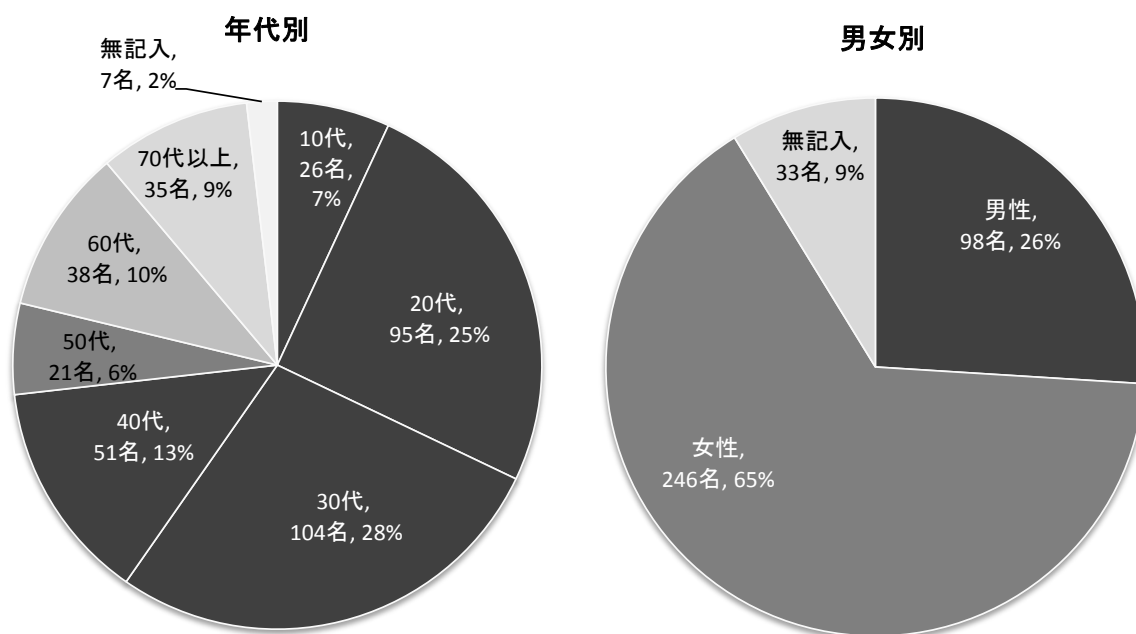

①知多市の公共施設の現状と課題について

「まんがでわかる 公共施設の現状と課題を知ろう!」を使用して行った公共施設の現状と課題に対する理解について

1. 理解できた	68名 (39%)
2. だいたい理解できた	220名 (59%)
3. 理解できなかった	5名 (1%)
4. 無記入	8名 (2%)

②公共建築物の築年数について

知多市の公共建築物のうち、7割の建物が築30年以上経過していることについて

1. 知っていた	80名 (21%)
2. 知らなかった	295名 (78%)
3. 無記入	2名 (1%)

③公共施設の総量の適正化について

公共施設が抱える課題を解決するため、公共施設の総量の適正化（集約化などにより施設の全体量を減らすこと）を進めていくことについて

1. 積極的に進めていくべき	127名 (34%)
2. 段階的に進めていくべき	210名 (56%)
3. 進めていくべきではない	7名 (2%)
4. わからない	27名 (7%)
3. 無記入	2名 (1%)

(5) 再配置・集約化に関する意見等（一部抜粋）

①利便性

10代・女性	集約化により施設が新しくなり、今より使いやすくなるのであればよい。
20代・男性	集約化によって使い勝手がよくなり、かつ余った土地も有効に利用できるように考えてほしい。
20代・男性	公共施設の一部は子どもたちの学習スペースとしても利用されているので、老朽化による集約化はやむを得ないが、そういったことにも配慮されたい。
20代・男性	30年前の利用目的と現代の利用目的が違うので早くニーズに合った内容に変えないと人がいなくなると思います。
20代・女性	集約化により施設が新しくなり、今よりも使い勝手がよくなるのであれば良い。
20代・女性	集約化することによって1つの施設を利用するだけでいるんなことが行える点は非常によいと思いました。
20代・女性	子育て世帯なので、親子で使いやすい施設が増えてくれるとよいと思います。（子ども用トイレがある、授乳室があるなど）
20代・女性	子どもが遊べるスペースを少しでも作ってほしい。
30代・女性	会議室を増やすのではなく、目的・用途を明確にして適所・大きさを検討してほしい。
30代・女性	集約化して用事がまとめてできるようになるとうれしい。
40代・女性	現在利用している定期利用団体等が変わらず利用できるような状況を望みます。集約化することにより、今以上に利用しにくい状況にならないようにしてください。
50代・女性	集約化により、今まで施設を利用しなかった方でも興味、関心が持てる多様性のある施設にしてほしい。
60代・女性	利用の少ない施設が集約されても仕方がないと思う。今まで使っていた人が困らないように集約化して建替えることに賛成です。
70代以上・女性	エレベータは必要だと思います。体の不自由な人にも参加しやすく。
年代・性別不詳	集約化には賛成。立派な建物ではなくてもいいので使い勝手のよい施設を。

②交通（アクセス・公共交通機関・駐車場）

20代・男性	統合するのであれば、アクセスの良い場所にしてほしい。
20代・女性	集約化によって遠くなって行きづらくなることのないようにしてほしい。

20代・女性	お金が足りないのもわかるが、建物を減らすということは、家から遠くなる可能性がある。普段利用している公共施設は近くて便利という面があるので、そうでなくなってしまうと残念だなと思う。
30代・女性	集約化により高齢者や未就園児のいる親が施設に行きにくくなると思うので、建設場所を考慮してほしい。
30代・女性	集約化するのであれば利用しやすくしてほしいが、交通の便も考えてほしい。(バスのルートや本数)
30代・性別不詳	駐車場も集約に合わせた台数を止められるのであれば良い。
40代・女性	集約化して、交通の便の良さ、駐車場の広さなど工夫してもらいたいです。
50代・女性	集約化するならば、利用者が増えることが考えられるため、駐車場を広くしてほしい。
50代・女性	統廃合は必要。ただし、移動手段がない人でも利用できるよう工夫してほしい。
60代・女性	家の近くにあってほしいので、削減ではなく縮減は良いと思う。
60代・女性	集約化は大賛成ですが、自動車での移動ができない高齢者の方のことも考えて、地域ごとの施設も残してもらえたらと思います。

### ③多世代利用・交流

10代・女性	学生にとっても高齢の方にとっても居心地がいい空間を作る工夫ができてくれたらいいなと思います。
20代・女性	多くの様々な世代の人が集まる施設にしてほしい。
30代・女性	いろいろな世代の人に使いやすく気軽に利用できる施設になるとうれしい。
30代・女性	子どもが遊べる場所や過ごしやすい場所を増やしてほしい。
40代・男性	どの世代にとっても集まりやすい施設にしてほしい。多少距離があっても集約すべきだと思う。
40代・女性	人口が少なくなってきたのは明らか。多世代交流が深まる施設ができれば、そこで色々なことにおいても意見の交換ができて活性化も図れると思う。
50代・女性	老人と子どもが集まる場所は同じでもよいかもしれない。

#### ④集約化

10代・女性	集約化するにあたっては、隣の市町へ行かないと目的の公共施設がなくて、不便だと感じる人が少なくなるといいなと思いました。
20代・男性	集約化するにしても既存の建物等が残ってしまう。その場合、新規の建築物に加え、古い方の取壊し費用もかかってしまうため、本当に必要なもの、場所を考えた上で進めていくべき。
30代・男性	単に総量管理のためだけではなく、集約化により公共施設の魅力を高められると良いと思います。
40代・男性	地域の利用状況や意見を聞いて集約してほしいと思う。
40代・男性	家から多少の距離があっても、集約すべきだと思う。

#### ⑤防災

30代・女性	公共施設が安全に安心して利用できるようにしてほしい。
40代・女性	集約されるのは構わないが、これから来るであろう大地震等の災害のことも考慮されなければならないと思う。

#### ⑥民間活力

30代・女性	民間委託ができるようなところは委託して、税金の無駄をなくしてほしい。
40代・女性	企業などを入れサービスの充実と効率化。

#### ⑦経費

40代・女性	集約化する場合でも無駄に費用を使わず経費を有効に使ってほしいです。
--------	-----------------------------------

#### ⑧広域連携

70代以上・男性	近隣の行政と協働して活用する。
----------	-----------------

#### ⑨その他

20代・男性	利用できるなら空き家の利用を進められるとよいと思います。
40代・女性	少子化に伴い学校の統合などみなさんの意見を聞き、学ぶ上でよりよい環境にしていきたい。